

DLGS 42/2004 CODICE DEI BENI CULTURALI E DEL PAESAGGIO  
VINCOLI INDIVIDUATI CON APPOSITO DECRETO MINISTERIALE

- ① - CASA VIA UMBERTO,11 CON GIARDINO  
D.M. 10/12/1959
- ② - CASA GIUGNI GIA' AVEROLDI  
D.M. 12/10/1987
- ③ - PALAZZO MARTINENGO E ANNESSO GIARDINO  
D.M. 03/10/1951

DLGS 42/2004 CODICE DEI BENI CULTURALI E DEL PAESAGGIO

- Art.19/10 - Beni Culturali  
Vincolo ex legge 1/6/1939 n. 1089
- ④ - EX TEATRO PARR.LE
- ⑤ - EX CASA DI RIPOSO "LORENZO ZIROTTO"
- ⑥ - NUOVA BIBLIOTECA COMUNALE
- ⑦ - CHIESA S. ZENONE E ADIACENZE
- ⑧ - EX CHIESA S. PIETRO DEI DISCIPLINI E EDIFICIO ANNESSO
- ⑨ - LUNGOLAGO LAGO DI VIA ROMA E VIA CURETTO
- ⑩ - PIEVE B. V. IMMACOLATA
- ⑪ - CHIESA S. VINCENZO FERRER
- ⑫ - FABBRICATO VIA VALDINI, 3 - Conche
- ⑬ - CHIESA S. GIOVANNI - Conche
- ⑭ - SANTUARIO DELLA MADONNA DELLA NEVE - Gandizzano
- ⑮ - CHIESA S. GIACOMO - Maspiano
- ⑯ - CHIESETTA QUATTROCENTESCA - Tassano
- ⑰ - CHIESA - Pozzacher

AMBITI DI ELEVATA NATURALITA' (art. 17 P.T.P.R.)

VINCOLI E LIMITAZIONI PAESISTICHE DEL PTCP

- Nuclei di antica formazione
- Edifici sparsi di interesse storico-ambientale e/o tipologico
- Ambiti delle trasformazioni condizionate
- Ambiti di elevato valore percettivo
- Contesti di rilevanza storico-testimoniale (ambiti della riconoscibilità di luoghi storici)
- Luoghi di rilevanza paesistica e percettiva caratterizzati da beni storici puntuali (land marks)

Zone dichiarate di notevole interesse pubblico ex legge 1497/39  
Decreto Ministeriale del 29/04/1960

Laghi - (art.142 comma 1 lettera b)

Fiumi e corsi d'acqua - (art.142 comma 1 lettera c)

Boschi e foreste - (art.142 comma 1 lettera g)

escluse le aree che al 06.09.1985 erano classificate dal P.R.G.  
come zone "A" e "B" o rientravano in piani pluriennali di attuazione in seguito concretamente realizzati

ZONE ARCHEOLOGICHE  
art. 142 comma 1, lettera m

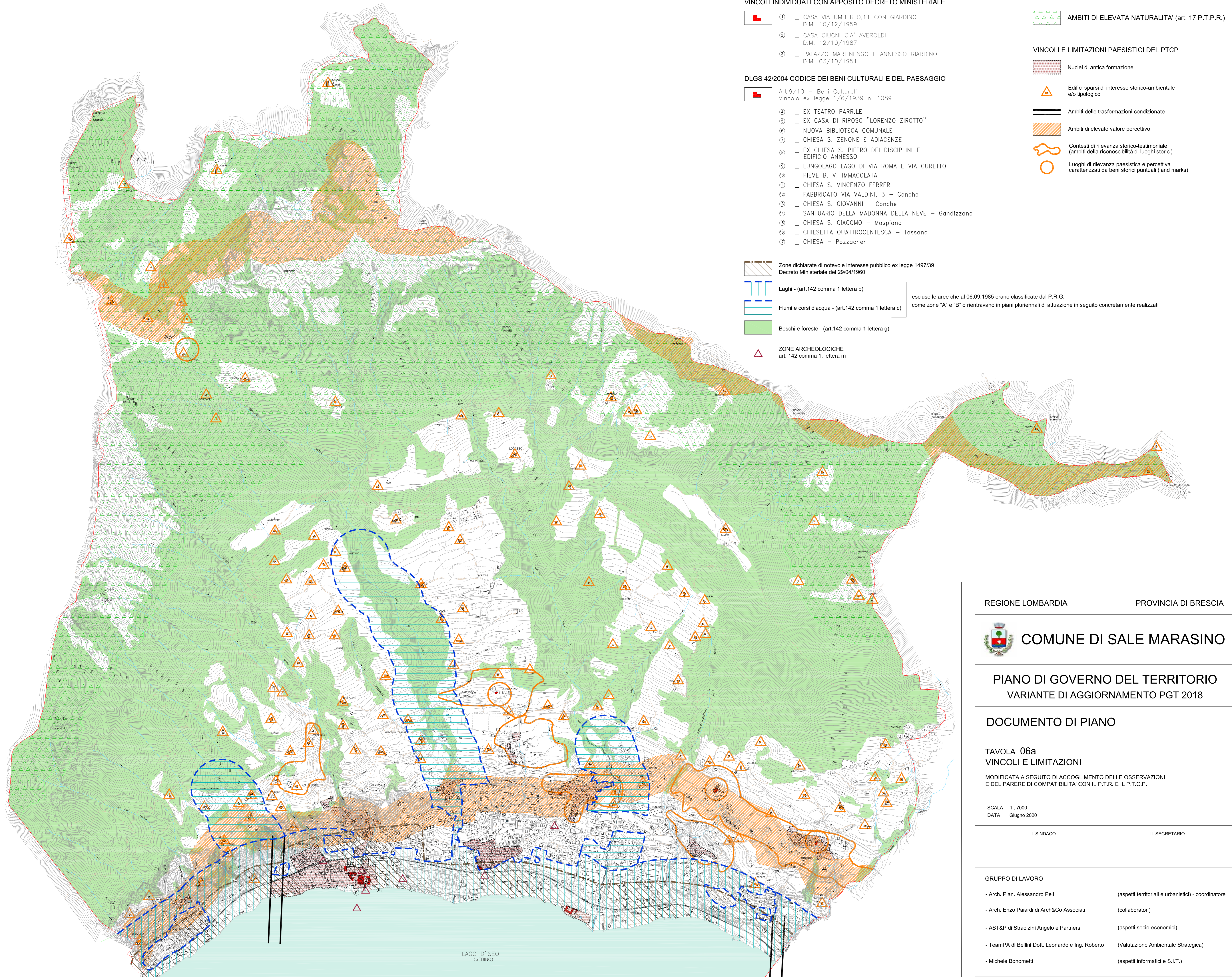

REGIONE LOMBARDIA PROVINCIA DI BRESCIA



COMUNE DI SALE MARASINO  
PIANO DI GOVERNO DEL TERRITORIO  
VARIANTE DI AGGIORNAMENTO PGT 2018

DOCUMENTO DI PIANO

TAVOLA 06a  
VINCOLI E LIMITAZIONI  
MODIFICATA A SEGUITO DI ACCOGLIMENTO DELLE OSSERVAZIONI  
E DEL PARERE DI COMPATIBILITA' CON IL P.T.R. E IL P.T.C.P.

SCALA 1:7000  
DATA Giugno 2020

IL SINDACO IL SEGRETARIO

- GRUPPO DI LAVORO
- Arch. Pian. Alessandro Pelli (aspetti territoriali e urbanistici) - coordinatore
  - Arch. Enzo Paiardi di Arch&Co Associati (collaboratori)
  - AST&P di Straolizini Angelo e Partners (aspetti socio-economici)
  - TeamPA di Bellini Dott. Leonardo e Ing. Roberto (Valutazione Ambientale Strategica)
  - Michele Bonometti (aspetti informatici e S.I.T.)

LAGO D'ISEO (SEBINO)