REGIONE LOMBARDIA PROVINCIA DI BRESCIA

COMUNE DI SALE MARASINO

PIANO DI GOVERNO DEL TERRITORIO
VARIANTE DI AGGIORNAMENTO PGT 2018

DOCUMENTO DI PIANO

TAVOLA 07
DIMENSIONAMENTO DEL PIANO
DECENNALE STRATEGICO - QUINQUENNALE OPERATIVO

SCALA 1 : 5000
DATA Giugno 2020

IL SINDACO IL SEGRETARIO

GRUPPO DI LAVORO

- Arch. Pian. Alessandro Peli (aspetti territoriali e urbanistici) - coordinatore
- Arch. Enzo Paiardi di Arch&Co Associati (collaboratori)
- AST&P di Straolzini Angelo e Partners (aspetti socio-economici)
- TeamPA di Bellini Dott. Leonardo e Ing. Roberto (Valutazione Ambientale Strategica)
- Michele Bonometti (aspetti informatici e S.I.T.)

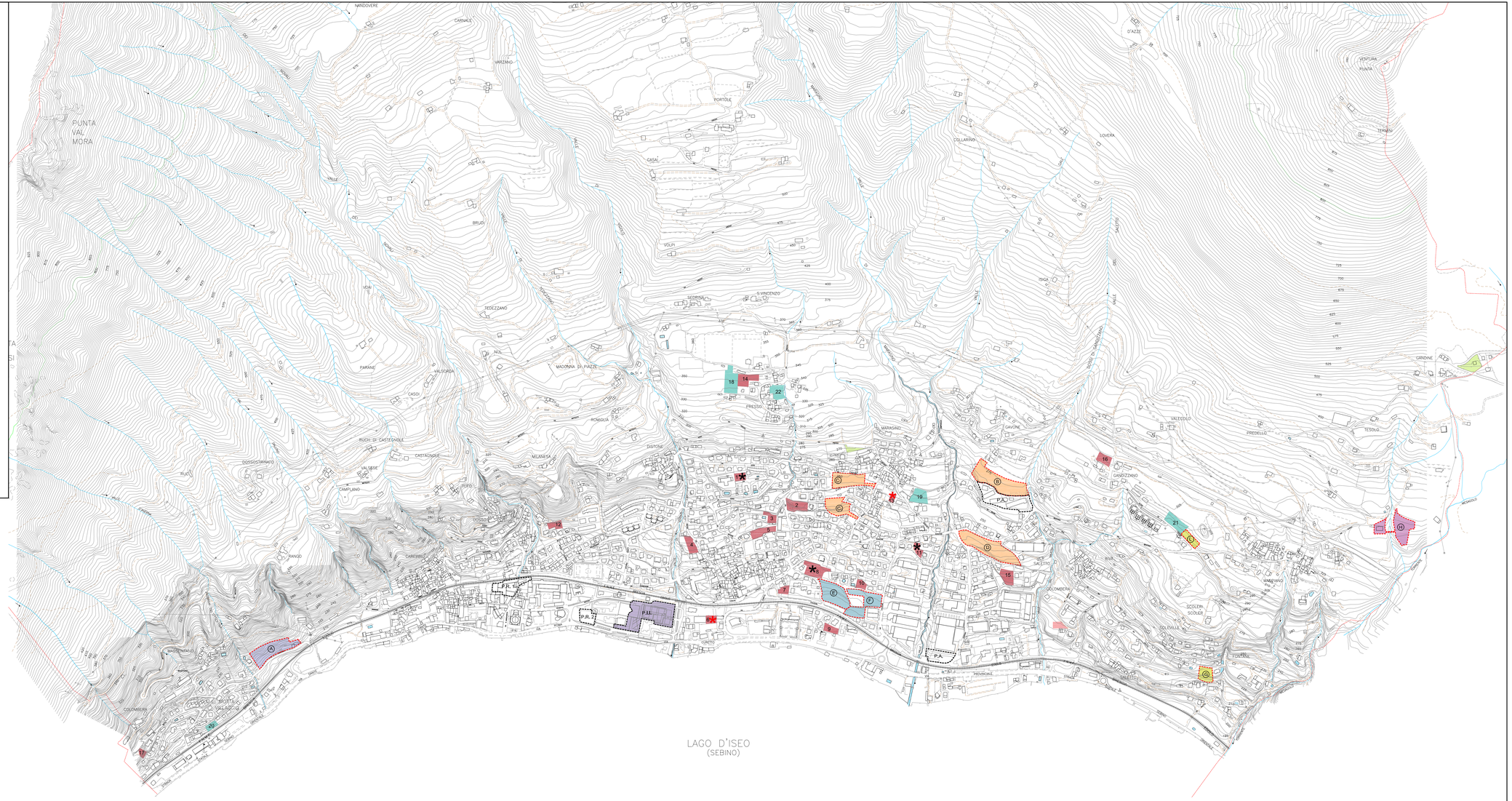

P.G.T. VIGENTE

- Lotti di completamento residenziale B1
- Lotti di completamento residenziale B2
- P.R. Piani di Recupero
- Ambito di possibile trasformazione residenziale
- P.I.I. P.I.I. Bredina
- Ambito di possibile trasformazione residenziale e turistico ricettivo (A)
- Ambito di possibile trasformazione residenziale (ex ApT E2 a destinazione produttiva)
- * Lotti di completamento edificati
- * Lotti di completamento da stralciare

P.G.T. 2018 (variante di aggiornamento)

- Ambito di possibile trasformazione residenziale
- Ambito di di possibile trasformazione turistico-ricettivo
- Verde privato
- Lotto di completamento residenziale B2
- P.A. Piani Attuativi