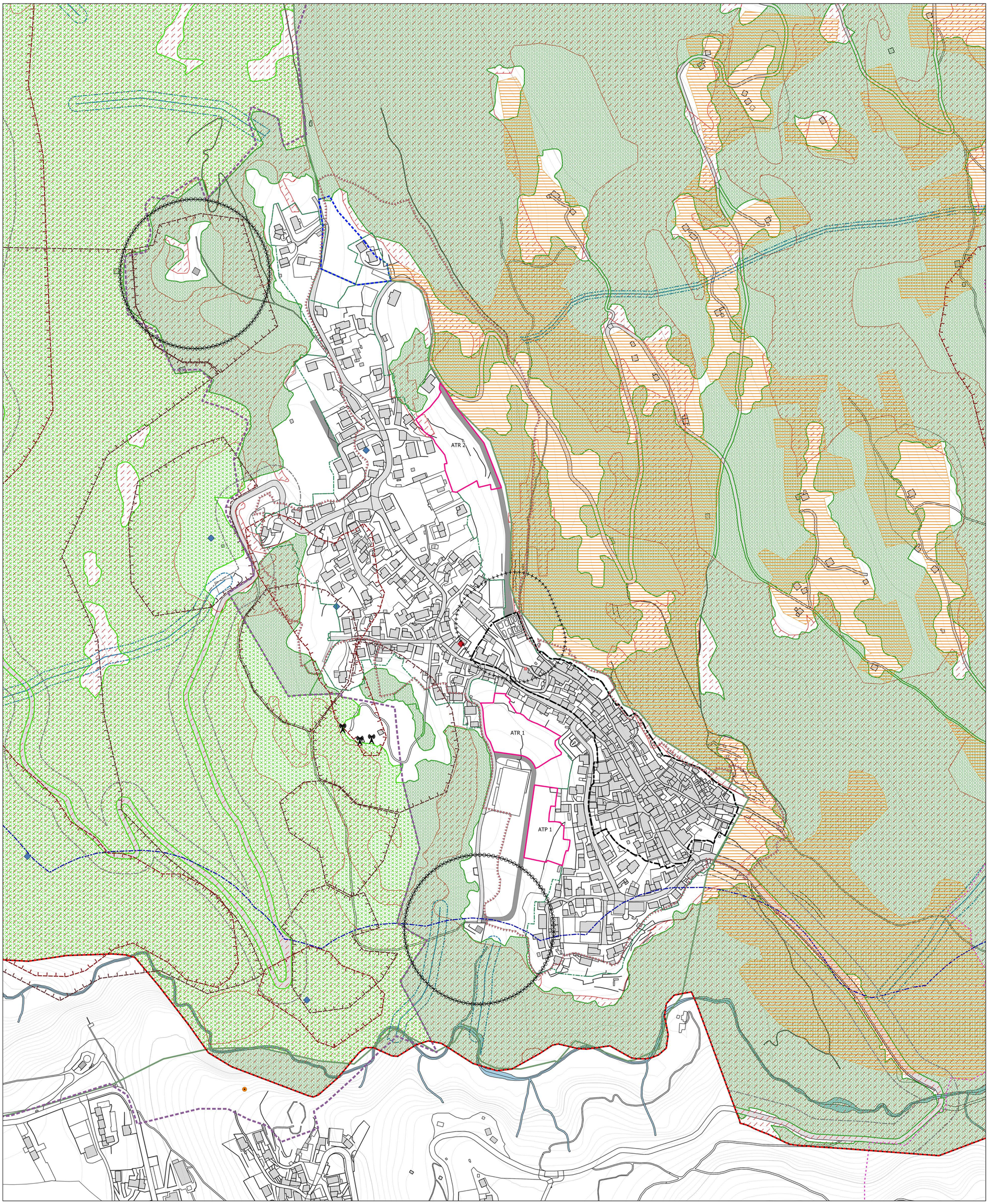

Legenda

- Comune
- Perimetro Nucleo di antica formazione

Infrastrutture di trasporto

- Viabilità esistente
- Viabilità in progetto

VINCOLI AMMINISTRATIVI

- Limite del centro abitato
- Fasce di rispetto stradale
- Fasce di rispetto cimiteriali
- Fasce di rispetto da impianti di depurazione (100 mt)
- Distanza di prima approssimazione (Dpa) di 45 mt
- Antenne
- Elettrodotto di 380 kV
- Vincolo idrogeologico

Rete Natura 2000

- Siti di Importanza Comunitaria (SIC)
- Zona a Protezione Speciale (ZPS)

VINCOLI AMBIENTALI

- Architetture vincolate MiBACT
- Edifici di interesse storico
- I fiumi, i torrenti, i corsi d'acqua e le relative sponde per una fascia di 150 metri ciascuna - D.lgs 42/2004 art. 142 lettera c)
- Le montagne per la parte eccedente 1.600 metri sul livello del mare - D.lgs 42/2004 art. 142 lettera d)
- E2 - Aree boschive da PIF - Bosco NON trasformabile
- E2 - Aree boschive da PIF - Bosco trasformabile

Beni di interesse archeologico (D.Lgs. 42/2004 art. 10; ex L. 1089/39)

- Beni di interesse archeologico (fonte: PTCP del 2014)
- Aree archeologiche (fonte: PTCP del 2014)
- Aree archeologiche (fonte: Riserva)

Parco Regionale dell'Adamello (estratto PTC)

- Punto attrezzato
- Sito archeologico
- Zona di iniziativa comunale (ZIC)
- Confine del Parco Naturale
- Confine del Parco Regionale
- Orizzonte del paesaggio alpestre
- Orizzonte del paesaggio antropico
- Zona prati terrazzati (ZPT)

Riserva naturale "Incisioni rupestri di Ceto, Cimbergo e Paspardo"

- Confine della Riserva (vigente)

STUDIO GEOLOGICO (estratto)

- Classe 4 - Fattibilità con gravi limitazioni
- Reticolo idrico minore (RIM)
- Fasce Reticolo Idrico Minore

DOCUMENTO DI PIANO (estratto)

- Ambiti di trasformazione

0 100 200 300 m

Regione Lombardia
Provincia di Brescia
Comunità Montana di Valle Camonica

Comune di Paspardo

Variante n. 1

L.R. 11 Marzo 2005 n. 12 e s.m.i.

PGT

DdP

Sindaco
Fabio De Pedro

PGT (di prima redazione)
Delibera di approvazione
D.C.C. n. 3 del 18/01/2014
BURL Serie Avvisi e Concorsi n. 30 del 23/07/2014

VARIANTE N. 1
Delibera di adozione
D.C.C. n. 13 del 23/07/2020
Delibera di approvazione
D.C.C. n. del
BURL Serie Avvisi e Concorsi n. del

Gruppo di progettazione Variante 1 al PGT

Urbanistica&Servizi
Home Page www.urbanisticaeservizi.com
e-mail fo@urbanisticaeservizi.com

Pian. Fabio Maffezzoni
Ordine degli Architetti PCC della Provincia di Brescia n. 2347

Pian. Fabrizio Franceschini
Ordine degli Architetti PCC della Provincia di Brescia n. 2345

Collaboratore
Pian. Cassandra Federici
Ordine degli Architetti PCC della Provincia di Brescia n. 3386

Redazione del PGT
Ing. Sergio Baisini
Arch. Michela Abondio
Ing. Antonio Acerbi
Collaboratore Arch. Nicola Abondio

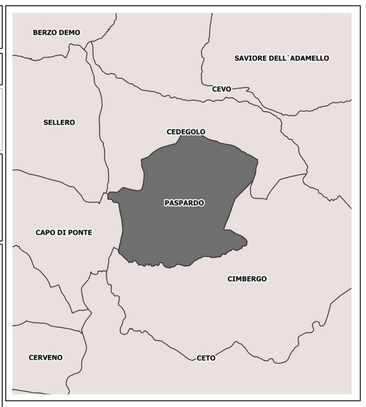

ELABORATO 1.06a var SCALA 1:2.000

TITOLO Vincoli amministrativi e ambientali

DATA Agosto 2020 NOTE