



CURRICULUM PROFESSIONALE ALLEGATO N DEL D.P.R. 207/2010

01.LA SOCIETA'
02.INCARICHI SVOLTI
03.DOTAZIONE DELLO STUDIO



La tekn&co s.r.l. è una società nata come evoluzione dello STUDIO DI INGEGNERIA VISINONI ING. GIULIANO, attivo **dal 1991** nell'ambito dell'ingegneria civile e dell'architettura, operante prevalentemente nel settore pubblico, ma con esperienze significative anche nel settore privato.

L'attività principale della società è rivolta alla **Progettazione Integrata** dalle fasi dello studio di fattibilità al progetto esecutivo, fino alla cantierizzazione degli interventi con la successiva direzione dei lavori, con particolare attenzione alle **tematiche energetiche ed ambientali**.

L'offerta completa del servizio avviene mediante la presenza di specifiche **figure professionali** interne all'ufficio che comprendono, oltre ai soci Ing. Giuliano Visinoni e Arch. Fabrizio Crevena, altri n. 13 collaboratori tra i quali n. 8 Ingegneri, n. 3 Architetti, n. 1 Dott. Ambientale, n. 1 Ragioniera, oltre alla collaborazione stabile e continuativa con altri studi professionali.

Affiancandosi di professionisti giovani motivati e di avanguardia, lo studio è in grado di fornire alle imprese ed alle stazioni appaltanti il più elevato standard dal punto di vista compositivo, progettuale e normativo.

L'attività professionale si svolge in ambiente altamente informatizzato (**Building Information Modeling – B.I.M.**) per tutti gli ambiti disciplinari, al fine di garantire il completo controllo sia delle azioni progettuali sia di quelle in fase di esecuzione, cui fanno fronte adeguati strumenti di acquisizione dati (ad es. rilievi con strumentazione laser scanner 3D) e strumenti di verifica ex post (ad es. verifiche termografiche dell'involucro, analisi fonometriche, ecc.) così da garantire in termini oggettivi alla Committenza i risultati della propria azione progettuale.

Giuliano VISINONI

Ordine degli Ingegneri della Provincia di Bergamo al n. 1841 dal 27/02/1991

Socio di maggioranza

Nato a Clusone nel 1964, Laureato al Politecnico di Milano. Abilitato in materia di sicurezza e di prevenzione incendi. Iscritto all'Elenco dei soggetti Certificatori Energetici della Regione Lombardia e iscritto all'Albo Regionale dei Collaudatori per le seguenti categorie: acquedotti, fognature ed altre opere igieniche – edilizia e forniture connesse – opere stradali – strutture in cemento armato. Specializzato nel coordinamento dei team project assemblati per ottimizzare la gestione delle commesse più importanti.

Tekn&co s.r.l.

Sede in Onore, Via Val di Scalve, 100
Tel. 0346/73701
Fax 0346/76545
e-mail info@tekneco.eu
pec: certificata@pec.tekneco.eu
www.tekneco.eu

Fabrizio CREVENA

Ordine degli Architetti della Provincia di Bergamo al n.2742 dal 15/03/2011

Socio di minoranza

Nato a Bergamo nel 1969, Laureato al Politecnico di Milano.
Ricopre all'interno dello studio la funzione operativa di project manager della commessa in grado di coordinare le risorse umane per il raggiungimento dell'obiettivo richiesto dalla stazione appaltante. Tra le altre aree di competenza progettazione e gestione del cantiere edile ed allestimento di interni.

Tekn&co s.r.l.

Sede in Onore, Via Val di Scalve, 100
Tel. 0346/73701
Fax 0346/76545
e-mail info@tekneco.eu
pec: certificata@pec.tekneco.eu
www.tekneco.eu

ELENCO DI ALCUNI DEI PRINCIPALI INCARICHI SVOLTI

01.

COMMITTENTE	ISTITUTO NAZIONALE RICOVERO E CURA DEGLI ANZIANI - INRCA
OPERA	Intervento di efficientamento energetico "Ospedale a consumo energetico zero" del presidio ospedaliero di ricerca di Casatenovo (LC)
PRESTAZIONI SVOLTE	PP, PD, PE, DL, CSP, CSE
CATEGORIE OPERE	E.21(ex I/d), IA.02 (ex III/b), IA.03 (ex III/c)
PERIODO ESECUZIONE PRESTAZIONI	2014 – DL IN CORSO
IMPORTO LAVORI	1.130.000,00 €

02.

COMMITTENTE	COMUNE DI PONTE NOSSA (BG)
OPERA	Efficientamento energetico, messa in sicurezza ed adeguamento normativo, istituto comprensivo scuole medie.
PRESTAZIONI SVOLTE	PP, PD, PE
CATEGORIE OPERE	E.20, IA.02
PERIODO ESECUZIONE PRESTAZIONI	2015 – 2017
IMPORTO LAVORI	465.000,00 €

03.

COMMITTENTE	COMUNE DI RODENGO SAIANO (BS)
OPERA	Lavori di ristrutturazione scuola media per riorganizzazione degli spazi interni.
PRESTAZIONI SVOLTE	PD, PE
CATEGORIE OPERE	E.20, IA.01, IA.02, IA.03
PERIODO ESECUZIONE PRESTAZIONI	2017 – 2017
IMPORTO DEI LAVORI	208.500,00 €

04.

COMMITTENTE	COMUNE DI MELZO (MI)
OPERA	Riqualificazione e potenziamento dell'impianto natatorio comunale nel Comune di Melzo (MI)
PRESTAZIONI SVOLTE	PD, PE, DL, CSP, CSE
CATEGORIE OPERE	E.20 (ex I/c), S.03 (ex I/g)
PERIODO ESECUZIONE PRESTAZIONI	2013 – DL IN CORSO
IMPORTO DEI LAVORI	1.814.808,44 €

05.

COMMITTENTE	COMUNE DI FINO DEL MONTE (BG)
OPERA	Restauro conservativo ex Convento di Fino del Monte – 1° lotto. Edificio vincolato ai sensi dell'art. 10 del D. Lgs. 42/2004
PRESTAZIONI SVOLTE	PP, PD, PE, DL, CSP, CSE
CATEGORIE OPERE	E.22 (ex I/e), S.01 (ex I/f)
PERIODO ESECUZIONE PRESTAZIONI	2009-2013
IMPORTO LAVORI	549.100,00 €

06.

COMMITTENTE	COMUNE DI FINO DEL MONTE (BG)
OPERA	Restauro conservativo ex Convento di Fino del Monte - 2° lotto. Edificio vincolato ai sensi art. 10 del D. Lgs. 42/2004
PRESTAZIONI SVOLTE	PP, PD, PE, CSP
CATEGORIE OPERE	E.22 (ex I/e), S.01 (ex I/f), IA.01 (ex III/a), IA.02 (ex III/b), IA.03 (ex III/c)
PERIODO DI ESECUZIONE DELLE PRESTAZIONI	2009-2011
IMPORTO DEI LAVORI	1.375.000,00 €

07.

COMMITTENTE	COMUNE DI TRUCCAZZANO (MI)
OPERA	Ampliamento edificio scuola media plesso scolastico di Truccazzano
PRESTAZIONI SVOLTE	PD, PE, DL, CSP, CSE
CATEGORIE OPERE	I/C, I/G, IIIA, III/B, III/C
PERIODO ESECUZIONE PRESTAZIONI	2014 – DL IN CORSO
IMPORTO DEI LAVORI	730.000,00 €

08.

COMMITTENTE	COMUNI DI PARRE E PREMOLO (BG)
OPERA	Parco geominerario Val Dossana: Messa in sicurezza del ponte in legno di Piazza Rossa – 1° fase
PRESTAZIONI SVOLTE	PP, PD, PE, DL, CSP, CSE
CATEGORIE OPERE	E.22 (ex I/e),
PERIODO ESECUZIONE PRESTAZIONI	2011-2014
IMPORTO DEI LAVORI	89.580,00 €

09.

COMMITTENTE	ANAS S.P.A.
OPERA	Rifacimento delle opere di captazione delle acque delle gallerie Lovere, Costa Volpino e Bersaglio
PRESTAZIONI SVOLTE	PE
CATEGORIE OPERE	IX/B
PERIODO ESECUZIONE PRESTAZIONI	2014-2014
IMPORTO DEI LAVORI	785.000,00 €

10.

COMMITTENTE	ANAS S.P.A.
OPERA	Progettazione dei lavori di manutenzione straordinaria dei muri di sostegno e controripa in tratti saltuari lungo le SS.SS. n. 39 e n. 42 - Passo di Aprica e del Tonale e della Mendola, in Provincia di Brescia
PRESTAZIONI SVOLTE	PE
CATEGORIE OPERE	IV/B, I/G
PERIODO ESECUZIONE PRESTAZIONI	2013-2014
IMPORTO DEI LAVORI	1.250.000,00 €

11.

COMMITTENTE	COMUNE DI TREZZO SULL'ADDA
OPERA	Realizzazione strutture nuovo palazzetto dello sport
PRESTAZIONI SVOLTE	PP, PD, PE, DL
CATEGORIE OPERE	I/G
PERIODO ESECUZIONE PRESTAZIONI	2007-2012
IMPORTO DEI LAVORI	965.000,00 €

12.

COMMITTENTE	UNIACQUE S.P.A.
OPERA	Realizzazione collettore fognario intercomunale della Val Serina - Lotto n. 2: tratto Bracca - Algua - Cornalba - Costa Serina
PRESTAZIONI SVOLTE	PP, PD
CATEGORIE OPERE	VIII
PERIODO ESECUZIONE PRESTAZIONI	2015-2016
IMPORTO DEI LAVORI	3.038.500,00 €

13.

COMMITTENTE	COMUNITA' MONTANA ALTA VALTELLINA – BORMIO (SO)
OPERA	Intervento di completamento della rete ciclopedonale dell'Alta Valtellina, tratto Premadio-Piandelvino in Comune di Valdidentro
PRESTAZIONI SVOLTE	PP, PD, PE, CSP
CATEGORIE OPERE	VI/A, I/G, IX/B
PERIODO ESECUZIONE PRESTAZIONI	2013 - 2016
IMPORTO DEI LAVORI	870.000,00 €

14.

COMMITTENTE	COMUNE DI SALE MARASINO
OPERA	Ampliamento scuola materna in Via Roma, nel Comune di Sale Marasino (Bs)
PRESTAZIONI SVOLTE	PD, PE, CSP
CATEGORIE OPERE	I/C, IX/B, III/A, III/B, III/C
PERIODO ESECUZIONE PRESTAZIONI	2013-2013
IMPORTO DEI LAVORI	1.300.200,00 €

15.

COMMITTENTE	CCC CONSORZIO COOPERATIVE COSTRUZIONI
OPERA	Realizzazione, mediante locazione finanziaria, della nuova Scuola Primaria di Comenduno di Albino (Bg)
PRESTAZIONI SVOLTE	PD, PE
CATEGORIE OPERE	I/G
PERIODO ESECUZIONE PRESTAZIONI	2011 - 2012
IMPORTO DEI LAVORI	961.950,00 €

16.

COMMITTENTE	COMUNE DI TRESORE BALNEARIO
OPERA	Ampliamento di edifici scolastici da utilizzarsi a sede nuove aule e spazio mensa, nel Comune di Trescore Balneario (Bg)
PRESTAZIONI SVOLTE	PD, PE, DL, CSP, CSE
CATEGORIE OPERE	I/G, III/A, III/B, III/C
PERIODO ESECUZIONE PRESTAZIONI	2012 - 2014
IMPORTO DEI LAVORI	1.664.000,00 €

17.

COMMITTENTE	MEGA S.R.L.
OPERA	Programma integrato di intervento di Via Repubblica, in Comune di Veduggio con Colzano (MB)
PRESTAZIONI SVOLTE	PP, PD, PE, DL
CATEGORIE OPERE	I/C, III/A, III/B
PERIODO ESECUZIONE PRESTAZIONI	2011 - 2014
IMPORTO DEI LAVORI	2.941.642,58 €

18.

COMMITTENTE	GDF GROUP S.P.A. GRUPPO DELLA FRERA
OPERA	Piscina con centro fitness nel Comune di Lainate (MI), all'interno dell'ambito di intervento dell'area "Ex Prove Pirelli"
PRESTAZIONI SVOLTE	PD, PE
CATEGORIE OPERE	I/G
PERIODO ESECUZIONE PRESTAZIONI	2011 - 2012
IMPORTO DEI LAVORI	1.116.512,00 €

19.

COMMITTENTE	ON SPORT CHIERI SSD ARL
OPERA	Centro natatorio polifunzionale in Comune di Chieri (TO)
PRESTAZIONI SVOLTE	PD, PE
CATEGORIE OPERE	I/G
PERIODO ESECUZIONE PRESTAZIONI	2010 - 2012
IMPORTO DEI LAVORI	2.018.577,49 €

20.

COMMITTENTE	COMUNE DI ROVETTA
OPERA	Realizzazione palestra in acqua invernale ed estiva in Comune di Rovetta (Bg)
PRESTAZIONI SVOLTE	PE, DL, CSP, CSE
CATEGORIE OPERE	I/C, I/G, IX/A
PERIODO ESECUZIONE PRESTAZIONI	2009-2012
IMPORTO DEI LAVORI	3.587.088,83 €

21.

COMMITTENTE	COMUNE DI PEIA
OPERA	Allargamento incrocio tra Via Ca' Zenucchi e Via Ca' Orazio
PRESTAZIONI SVOLTE	PP, PD, PE, DL, CSP
CATEGORIE OPERE	VI/B, I/G, I/D, III/C, VIII
PERIODO ESECUZIONE PRESTAZIONI	2007 - 2010
IMPORTO DEI LAVORI	470.000,00 €

22.

COMMITTENTE	COMUNE DI PARRE
OPERA	Ampliamento e adeguamento funzionale dell'edificio della scuola primaria, in via Duca d'Aosta n. 24
PRESTAZIONI SVOLTE	PD, PE, DL, CSP, CSE
CATEGORIE OPERE	I/B, I/G
PERIODO ESECUZIONE PRESTAZIONI	2005-2012
IMPORTO DEI LAVORI	995.000,00 €

23.

COMMITTENTE	COMUNE DI CHIGNOLO D'ISOLA
OPERA	Ampliamento scuola secondaria di primo grado di via Picasso, per accorpamento scuola primaria, in Comune di Chignolo d'Isola (Bg) (con Perizia + Opere Complementari)
PRESTAZIONI SVOLTE	PP, PD, PE, DL, CSP
CATEGORIE OPERE	I/B, I/G
PERIODO ESECUZIONE PRESTAZIONI	2004 - 2011
IMPORTO DEI LAVORI	2.139.500,00 €

24.

COMMITTENTE	LOTTIZZANTI SPLUSS 2
OPERA	Piano di lottizzazione artigianale di iniziativa privata denominato "Spluss 2", in variante al P.R.G. ai sensi della ex l.r. 23/97
PRESTAZIONI SVOLTE	PP, PD, PE, DL
CATEGORIE OPERE	I/C
PERIODO ESECUZIONE PRESTAZIONI	2007 - 2011
IMPORTO DEI LAVORI	12.350.000,00 €

25.

COMMITTENTE	COMUNE DI GORNO
OPERA	Interventi sull'edificio comunale di via Madonna n. 9, per l'accorpamento dell'attività scolastica
PRESTAZIONI SVOLTE	PD, PE, DL
CATEGORIE OPERE	I/B, I/G
PERIODO ESECUZIONE PRESTAZIONI	2004-2006
IMPORTO DEI LAVORI	1.488.000,00 €

26.

COMMITTENTE	PARROCCHIA S. ANTONIO DA PADOVA
OPERA	Recupero del fabbricato denominato "Miravalle - Sala della Comunità" sito in via Ca' Zenucchi, per realizzazione nuovo centro oratoriale
PRESTAZIONI SVOLTE	PP, PD, PE, DL
CATEGORIE OPERE	I/C
PERIODO ESECUZIONE PRESTAZIONI	2000-2005
IMPORTO DEI LAVORI	2.393.789,00 €

27.

COMMITTENTE	COMUNE DI SALE MARASINO
OPERA	Realizzazione nuova biblioteca comunale in Comune di Sale Marasino (Bs)
PRESTAZIONI SVOLTE	PP, PD, PE, CSP, DL, CSE
CATEGORIE OPERE	I/D, III/A, III/B, III/C
PERIODO ESECUZIONE PRESTAZIONI	2014-2016
IMPORTO DEI LAVORI	73.000,00 €

28.

COMMITTENTE	ECOENERGY S.P.A.
OPERA	Ristrutturazione con ampliamento di fabbricato artigianale sito in via Galilei, 9 - Torre de' Roveri (BG)
PRESTAZIONI SVOLTE	PP, PD, PE, CSP, DL in corso, CSE in corso
CATEGORIE OPERE	I/D, III/A, III/B, III/C
PERIODO ESECUZIONE PRESTAZIONI	2013-2017 in corso
IMPORTO DEI LAVORI	840.000,00 €

29.

COMMITTENTE	COMUNE DI RODENGO SAIANO
OPERA	Ristrutturazione complessiva / efficientamento energetico del sistema edificio scuola media
PRESTAZIONI SVOLTE	PD, PE
CATEGORIE OPERE	E.20 (ex I/c)
PERIODO ESECUZIONE PRESTAZIONI	2017-2017
IMPORTO DEI LAVORI	990.000,00 €

30.

COMMITTENTE	LEVIAN S.R.L.
OPERA	Realizzazione nuovo fabbricato industriale sito in via Lago d'Idro, Bolgare (BG)
PRESTAZIONI SVOLTE	PP, PD, PE, CSP, DL, CSE
CATEGORIE OPERE	E.02 (ex I/c), IA.01 (ex.III/a), IA.02 (ex III/b), IA.03 (ex.III/c), IA.04 (ex.III/c), S.03 (ex.I/g)
PERIODO ESECUZIONE PRESTAZIONI	2014-2017
IMPORTO DEI LAVORI	€ 2.045.000,00

31.

COMMITTENTE	RESSOLAR S.R.L.
OPERA	IMPIANTO IDROELETTRICO VO', IN COMUNE DI SCHILPARIO (BG)
PRESTAZIONI SVOLTE	PP, PD, PE, CSP, DL, CSE
CATEGORIE OPERE	IB.09 (ex.IV/b), S.03 (ex.I/g)
PERIODO ESECUZIONE PRESTAZIONI	2013-2017 in corso
IMPORTO DEI LAVORI	€ 1.944.000,00

32.

COMMITTENTE	RESSOLAR S.R.L.
OPERA	IMPIANTO IDROELETTRICO DEZZO, IN COMUNE DI SCHILPARIO (BG)
PRESTAZIONI SVOLTE	PP, PD, PE, CSP, DL, CSE
CATEGORIE OPERE	IB.09 (ex.IV/b), S.03 (ex.I/g)
PERIODO ESECUZIONE PRESTAZIONI	2013-2017 in corso
IMPORTO DEI LAVORI	€ 2.586.000,00

33.

COMMITTENTE	A.T.I. TI.PI.ESSE S.R.L., ECOENERGY S.P.A., ADP
OPERA	DIAVOLI ROSA Nuovo palazzetto dello sport "Pala Parini" in via XXV Aprile, in Comune di Brugherio (MB)
PRESTAZIONI SVOLTE	PP, PD, PE, CSP
CATEGORIE OPERE	E.12(ex.I/d), IA.02(ex.III/b), IA.03 (ex.III/c), S.04 (ex.IX/b)
PERIODO ESECUZIONE PRESTAZIONI	2016 - In corso
IMPORTO DEI LAVORI	€ 2.450.000,00

STAFF: SOCI / DIPENDENTI / COLLABORATORI

ORGANIGRAMMA NOMINALE

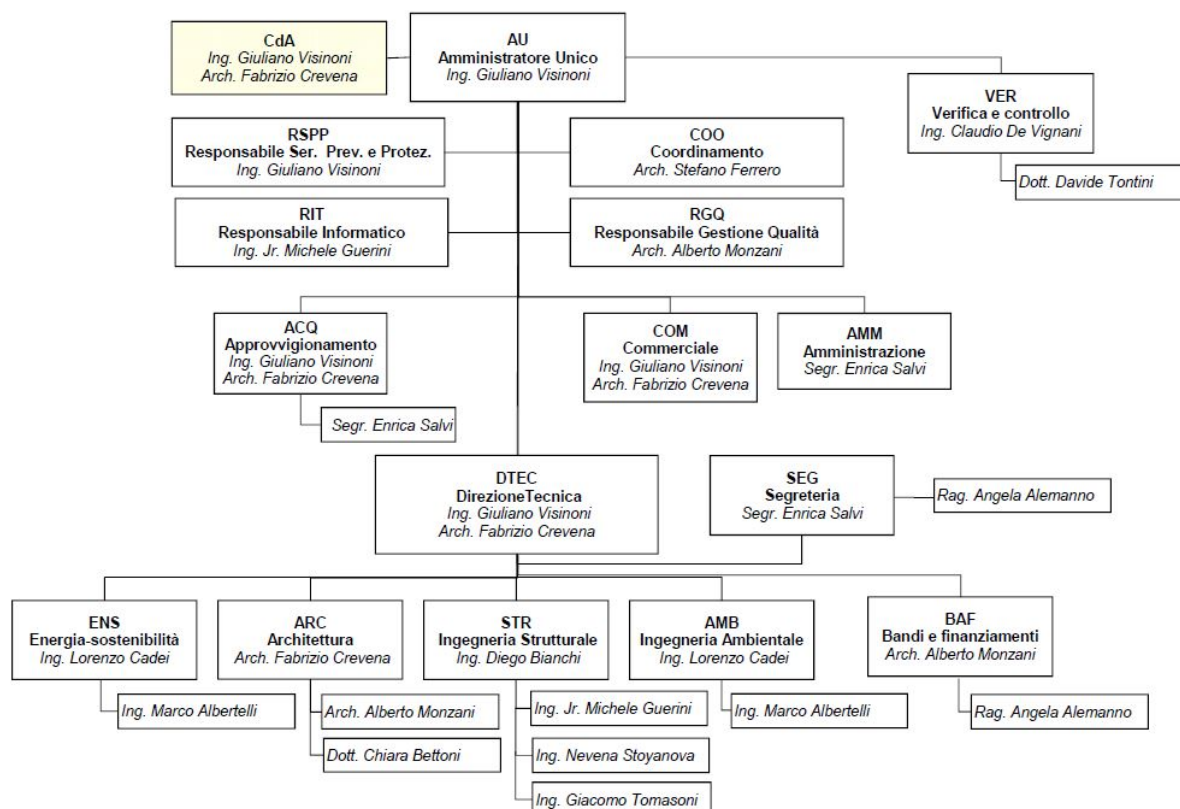

SOCI

ING. GIULIANO VISINONI

Nato a CLUSONE (BG) il 11/01/1964
Laureato in INGEGNERIA MECCANICA
Iscrizione Ordine Ingegneri di Bergamo al n. 1841

ARCH. FABRIZIO CREVENA

Nato a BERGAMO il 17/12/1969
Laureato in ARCHITETTURA
Iscrizione Ordine Architetti di Bergamo al n. 2742

DIPENDENTI

ING. CLAUDIO DE VIGNANI

Nato a CLUSONE (BG) il 04/03/1980
Laureato in INGEGNERIA EDILE
Iscrizione Ordine Ingegneri di Bergamo al n. A3578 dal 16/04/2008

ARCH. ALBERTO MONZANI

Nato a MILANO il 10/03/1981
Laureato in ARCHITETTURA
Iscrizione Ordine Architetti di Bergamo al n. 2828 dal 25/07/2012

ING. MARCO ALBERTELLI

Nato a BRESCIA il 26/07/1987
Laureato in INGEGNERIA PER L'AMBIENTE ED IL TERRITORIO

ING. NEVENA DIMITROVA STOYANOVA

Nata in BULGARIA il 20/01/1989
Laureata in INGEGNERIA DI COSTRUZIONE

ING. GIACOMO TOMASONI

Nato a CLUSONE il 08/08/1992
Laureato in INGEGNERIA EDILE/ARCHITETTURA
Iscrizione Ordine Ingegneri di Bergamo al n. A4560 dal 23/01/2018

ARCH. CHIARA BETTONI

Nata a LOVERE (BG) il 09/04/1988
Laureato in ARCHITETTURA

RAG. ANGELA MARIA ALEMANNI

Nata a MOTTOLA (TA) il 26/01/1993
Diplomata in RAGIONERIA: AMMINISTRAZIONE, FINANZA E MARKETING

ING. ALESSANDRO RIZZI

Nato a SERIATE (BG) il 12/02/1991
Laureato in INGEGNERIA

COLLABORATORI PROFESSIONISTI

ING. DIEGO BIANCHI

Nato a CREMA il 06/06/1973
Laureato in INGEGNERIA CIVILE INDIRIZZO STRUTTURE
Iscrizione Ordine Ingegneri di Bergamo al n. 2787 dal 22/01/2002

ING. MICHELE GUERINI

Nato a CLUSONE (BG) il 10/11/1978
Laureato in INGEGNERIA EDILE L. 1° LIVELLO
Iscrizione Ordine Ingegneri di Bergamo al n. B23 dal 27/01/2004

ING. LORENZO CADEI

Nato a BERGAMO il 17/07/1979
Laureato in INGEGNERIA PER L'AMBIENTE ED IL TERRITORIO
Iscrizione Ordine Ingegneri di Bergamo al n. A3517 dal 21/01/2008

DOTT. DAVIDE TONTINI

Nato a CLUSONE (BG) il 30/01/1981
Laureato in SCIENZE AMBIENTALI

ARCH. STEFANO FERRERO

Nato a PINEROLO (TO) il 27/12/1983
Laureato in ARCHITETTURA

TEKN&CO S.R.L.: DOTAZIONE HARDWARE E SOFTWARE

STRUMENTAZIONE

Laserscanner Leica MS50 Multistation	1
Drone DJI Phantom 4 Pro	1
Termocamera FLIR E8	1
Pacometro Profometer 5 Mod. "Scanlog"	1
Sclerometro Silver Schmidt meccanico	1
Sclerometro Silver Schmidt digitale	1
Flussimetro "Fireflow" della Bocciolone	1

HARDWARE

Server HP	1
Server Intel	1
NAS Thecus N5200	1
NAS Thecus N2200	1
Workstation HP Intel Xeon	6
Workstation Intel Xeon	2
Personal Computer Pentium I7	4
Personal Computer Pentium I5	3
Monitor da 21" LCD	7
Monitor da 24" LCD	14
Lavagna interattiva Samsung E-Board 65" LCD	1
Notebook Sony Vaio 12"	1
Notebook HP 17"	1
Tablet Samsung Note 10.1	1
Plotter HP DESIGNJET T2530 PostScript MFP	1
Stampante/fotocopiatrice/scanner Sharp MX-2600N	1
Stampante laser HP color Laserjet 5500n	1
Fax Samsung SF-650	1
Stampante Samsung CLP-365W	1

SOFTWARE

Progettazione architettonica:

AUTODESK AutoCAD LT 2018	3
AutoCAD LT	
AUTODESK AutoCAD Revit LT SUITE 2018	2
AutoCAD LT	
Revit LT	
Pacchetto AUTODESK Building Design Suite Premium 2018	1
3ds Max	
AutoCAD	
AutoCAD Architecture	

AutoCAD MEP
 AutoCAD Raster Design
 Navisworks Simulate
 ReCap
 Revit
 Showcase

Pacchetto AUTODESK Building Design Suite 2013 _____ **1**

AutoCAD
 AutoCAD Architecture
 AutoCAD MEP
 AutoCAD Raster Design
 Revit

Pacchetto AUTODESK Infrastructure Design Suite Premium 2018 _____ **1**

3ds Max
 AutoCAD
 AutoCAD Civil 3D
 AutoCAD Map 3D
 AutoCAD Raster Design
 AutoCAD Utility Design
 Navisworks Simulate
 ReCap
 Revit
 Storm and Sanitary Analysis

Pacchetto AUTODESK Architectural Engineering Construction Collection 2018 _____ **3**

3ds Max
 AutoCAD
 AutoCAD Architecture
 AutoCAD Civil 3D
 AutoCAD Electrical
 AutoCAD MEP
 AutoCAD Map 3D
 AutoCAD P&ID
 AutoCAD Plant 3D
 AutoCAD Raster Design
 AutoCAD Utility Design
 FormIt Pro
 InfraWorks
 Navisworks Manage
 ReCap Pro
 Revit
 Vehicle Tracking

Pacchetto NEMETSCHEK Allplan FT Cad 3D _____ **1**

Pacchetto SE.TE.C Auto_CA 2008 Suite armature _____ **2**

Pacchetto CONCRETE Intelcad 6 _____ **2**

Calcolo strutturale:

Pacchetto CONCRETE Best: _____ **2**

SISMI CAD 12.1
 BEAM CAD 19.8

WALL CAD 7.8
 BULK CAD 5.11
 PLI CAD 5.21
 THERMO CAD 4.13
 MANDOC 2.4

Pacchetto TECNOBIT _____ **2**

Pacchetto ABIES ENGINEERING _____ **1**

ConnetPro, AbiesTRUSS, AbiesBEAM

Progettazione geotecnica:

Pacchetto della AZTEC INFORMATICA _____ **1**

MAX (muri di sostegno)
 PAC (paratie)
 SCAT (strutture scatolari)
 API++FULL
 STAP FULL (stabilità pendii)
 CARL (carico limite e cedimenti)
 TEA (terre armate)
 LAN (liquefazione terreni)
 AZTEC ROCK 10.0
 SAX (progetto e verifica sezioni)
 TRAC (travi continue)
 AZTEC UTILITY

Pacchetto CONCRETE Slope Cad 3.14 _____ **2**

Computi:

Pacchetto ACCA SOFTWARE Primus next generation _____ **3**

PSC e piani manutenzione:

Pacchetto ACCA SOFTWARE Certus next generation _____ **1**

Pacchetto ACCA SOFTWARE Certus PS _____ **1**

Pacchetto ACCA SOFTWARE Certus PN _____ **1**

Pacchetto ACCA SOFTWARE Mantus-P _____ **1**

Antincendio, termotecnica:

Pacchetto Namirial-BM Sistemi CPIwin Attività _____ **1**

Pacchetto LOGICAL SOFT Termolog Epix Full _____ **1**

Scrittura, design, calcolo, varie:

Microsoft Office 356 Business 2016	15
Adobe Acrobat DC	7
Adobe Photoshop CC 2017	2
Adobe Illustrator CC 2017	2

Gestione commesse:

Pacchetto NEMETSCHEK My Office	13
--------------------------------	----

Sistemi operativi:

Windows Server 2003	1
Windows Server 2008	1
Windows 10 Professional 64bit	17

AUTOCERTIFICAZIONE DEL PORTATORE DEL SERVIZIO

Luogo e data

Onore, 16/03/2018

Ing. Giuliano VISINONI

tekn&co s.r.l.
Via Val di Scalve, 100
24020 ONORE (BG)
Cod. Fisc. e Partita IVA 03226530164

