

dario lambertenghi architetto

c.f. [REDACTED] p. iva [REDACTED]

studio: [REDACTED]

Tel./Fax +39 0304 46627 e-mail : lambertenghidario@fastwebnet.it

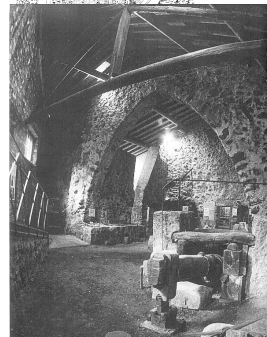

Lambertenghi Dario, nato a Darfo B.T. (BS) il [REDACTED],
maturità artistica, laurea in architettura all'IUAV
di Venezia nel 1981, iscritto all'Ordine
degli Architetti della Provincia di Brescia al N° 768
dal 1981, esercita la libera professione
dal 1981.

*componente della commissione del paesaggio del
Comune di Breno e Malegno*

*esperto in materia paesaggistica, certificatore energetico, coordinatore
della sicurezza in fase di progettazione ed esecuzione*

Di seguito si elenca il curriculum professionale

Principali opere pubbliche



1989 Comune di Esine: realizzazione nuova palestra Comunale £ 700.000.000
(1)(con arch. Gheza)



1990 Comune di Esine: realizzazione opere sistemazione area pertinenziale edificio postale £ 100.000.000
(2)(con arch. Gheza)



1990 Comune di Esine: realizzazione piazza mercato £ 150.000.000
(2) (con arch. Gheza)

1991 Comune di Esine: realizzazione ampliamento edificio scolastico £ 450.000.000
(3)



1991 Comune di Biello: realizzazione palestra Comunale £ 800.000.000

1991 Comune di Darfo B.T.: realizzazione nuova sede Consorzio Metano di Vallecamosonica £ 1.000.000.000
(4) (con arch. Claudio Nodari)



1994 Comune di Cividate Camuno: realizzazione di un centro diurno per anziani £ 950.000.000

(5) (con arch. Claudio Nodari e arch. Dario Gheza)

1994 Comune di Piancogno: realizzazione Variante piano edilizia economica popolare cooperativa Oiolo I. 167/62



1995 Comune di Rogno: realizzazione di un centro diurno per anziani e centro di aggregazione giovanile £ 450.000.000 **(6)**

1995 Comune di Piancogno: realizzazione di n.44 alloggi- Edilizia economica popolare £ 1.100.000.000

1997 Comune di Malegno: realizzazione opere di adeguamento scuola elementare alle norme di prevenzione incendio £ 120.000.000



7

1997 Comune di Esine: realizzazione piano di lottizzazione industriale £ 1.200.000.000 (con arch. Claudio Nodari e arch. Dario Gheza)

1999 Comune di Bienna: realizzazione di opere di sistemazione piazza Liberazione e percorsi pedonali £ 350.000.000 **(7)** (con arch. Dario Gheza)

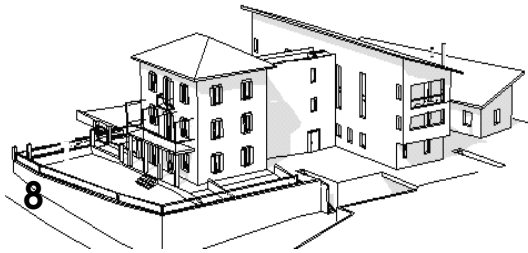

8

1999 Comune di Civate Camuno: realizzazione opere di arredo del centro diurno per anziani £ 90.000.000

2000 Comune di Rogno: realizzazione opere di sistemazione e copertura campo tennis £ 350.000.000

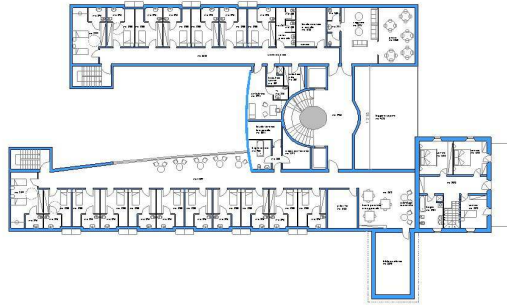

2000 Comune di Bienna: realizzazione opere di sistemazione piazza e chiesa S. Maria £ 150.000.000 (con arch. Claudio Nodari)

2002 Comune di Rogno: progetto di fattibilità RSA a San Vigilio £ 9.000.000.000 **(8)**

9

2002 Progettazione definitiva centro diurno integrato e mjni alloggi protetti per anziani a San Vigilio € 1.100.000,00 **(9)**

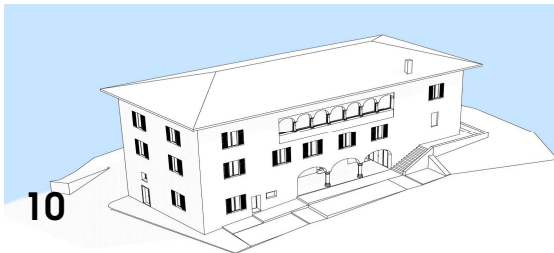

10

2003 Comune di Gianico: realizzazione opere di sistemazione edificio Comunale € 310.000,00 **(10)** (con arch. Dario Gheza)



11

2003 Comune di Darfo B.T.: realizzazione opere di ampliamento sede Vallecamonica Servizi € 880.000,00 (con arch. Claudio Nodari) **(11)**

2003 Comune di Pianico: progettazione preliminare centro diurno integrato € 800.000,00



12

2003 Comune di Rogno: realizzazione opere di riqualificazione, messa a norma e completamento delle attrezzature sportive € 250.000,00 **(12)**



2004 Comune di Borno: realizzazione opere di riqualificazione urbana di piazzale Dassa € 367.000,00 (con arch.Gheza)

2006 Comune di Malegno: realizzazione opere di ampliamento parcheggio scuola-palestra € 60.000,00

2007 Comune di Esine: restauro Chiesa San Giovanni Battista di Plemo € 1.000.000,00
(13)(con arch.Gheza)



2007 Comune di Esine: realizzazione nuova pavimentazione sagrato della Chiesa Parrocchiale di San Paolo € 180.000,00
(14) (con arch.Gheza)

2008 Comune di Esine: realizzazione copertura piazza mercato € 217.000,00
(15)(con arch.Gheza e arch.Stofler)



2010 Comune di Esine: progetto di restauro e ristrutturazione Torre medioevale e casa canonica. € 270.000,00 (con arch.Gheza)

2012 Comune di Esine: progetto di ristrutturazione casa parrocchiale. € 150.000,00 (con arch.Gheza)



2013 Comune di Breno: progetto e direzione lavori arredo dei locali ricettivi presso il castello di Breno.

2015 Comune di Rogno: progetto preliminare per nuovi marciapiedi in frazione Rondinera. € 250.000,00

2015 Comune di Esine : progetto di restauro chiesa di S.Carlo a Esine € 250.000,00 (con arch.Gheza)

Principali opere private



1982 Comune di Esine: realizzazione casa unifamiliare **(15)**



1983 Comune di Esine: realizzazione casa unifamiliare **(16)**

1984 Comune di Esine: realizzazione sovrizzo casa

1988 Comune di Esine: realizzazione ampliamento e sovrizzo casa unifamiliare



1992 Comune di Rogno: realizzazione casa unifamiliare **(17)**

1994 Comune di Gianico: realizzazione casa unifamiliare ed uffici **(18)**

1995 Comune di Esine: realizzazione edificio residenziale-commerciale



1998 Comune di Pisogne: realizzazione edificio unifamiliare

1998 Comune di Pisogne: realizzazione edificio bifamiliare

1998 Comune di Esine: realizzazione edificio unifamiliare



1999 Comune di Esine: realizzazione edificio unifamiliare **(19)**

2000 Comune di Darfo B.T.: realizzazione casa unifamiliare

2001 Comune di Borno: ristrutturazione edificio residenziale



2002 Comune di Esine: realizzazione edificio unifamiliare **(20)**

2003 Comune di Pisogne: ampliamento uffici Iseo Serrature



21

2005 Comune di Esine: realizzazione opere di Sistemazione area esterna Banca di Credito Cooperativo Camuno

2006 Comune di Pisogne: realizzazione mensa aziendale - Iseo Serrature **(21)** con arch.Dario Gheza)

2007 Comune di Pisogne: realizzazione opere di ampliamento e sovrizzo capannone industriale **(22)**(con arch.Gheza)



22

2008 Comune di Esine: progettazione preliminare-definitiva di un edificio destinato all'attività del settore terziario Piano Integrato Intervento **(23)** (con arch. Gheza ,arch.M.Nodari e Ing. Tignonsini)

2009 Comune di Breno: realizzazione opere di urbanizzazione nella zona industriale di Onera (con ing.De Michelis)

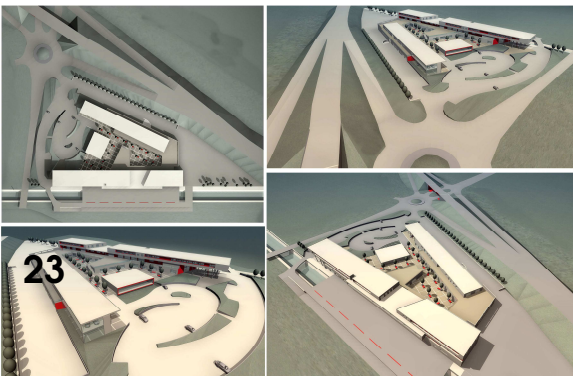

23

2010 Comune di Artogne: sistemazione interna locali per attività direzionale Cassa Padana Banca di Credito Cooperativo

2011 Comune di Bienno: studi preliminari per la redazione di piano attuativo residenziale in località Mezzabreno

2014 Comune di Pisogne: progetto e direzione lavori per ascensore e ampliamento sala espositiva piano primo della mensa aziendale- Iseo Serrature (con arch.Gheza)

2014 Vallecamonica Servizi: studio di fattibilità nuovo accesso. (con arch.Nodari Claudio)

2015 Comune di Bienno: progetto casa di abitazione in località Mezzabreno. (con arch. Alessandro Stofler)

2015 Comune di Breno: studio di fattibilità progetto preliminare insediamento ricettivo in località spinera a Breno(con arch. Dario Gheza)