

**FORMATO EUROPEO
PER IL CURRICULUM
VITAE**



INFORMAZIONI PERSONALI

Nome
Indirizzo
Telefono
Fax
E-mail

Sito web
Nazionalità

Data di nascita

GIORDANO TIGNONSINI

ESPERIENZA LAVORATIVA

• Date Dal 2005 libero professionista

ISTRUZIONE E FORMAZIONE

Laurea in Ingegneria Civile presso Università degli studi di Brescia – 23/03/2005

Diploma di Geometra presso Istituto ITCG Olivelli di Darfo Boario Terme (BS)

**QUALIFICHE E PRINCIPALI
CORSI DI FORMAZIONE:**

2006 – coordinatore in materia di sicurezza e salute durante la progettazione e/o realizzazione opera

2006 – seminario tecnico sulla normativa strutturale 3274 e sulle norme tecniche per le costruzioni

2008- Tecnico certificatore energetico degli edifici

PROFESSIONE

Ingegnere civile

Iscritto all'Ordine degli Ingegneri della provincia di Brescia al n.4420 il 27/07/2005

Con studio tecnico in Esine (BS) via IV Novembre n.8

P.iva: 04670020983

**ASSICURAZIONE
PROFESSIONALE**

Polizza di assicurazione R.C. professionale stipulata con Arch. Insurace company (europe) Limited n° Polizza PI-00MNCN2660

CAPACITÀ E COMPETENZE

PERSONALI

Acquisite nel corso della vita e della carriera ma non necessariamente riconosciute da certificati e diplomi ufficiali.

MADRELINGUA

ITALIANO

PATENTE O PATENTI

B (AUTOMUNITO)

ULTERIORI INFORMAZIONI

ATTREZZATURA

- Stazione totale fissa
- Stazione GPS per rilievi topografici
- Programmi in ambiente CAD e OFFICE
- Programmi di calcolo strutturali LOGICAL SOFT
- Programma di preventivazione LOGICAL SOFT
- Programma stesura Relazione ex Legge 10/91 LOGICAL SOFT
- Programma stesura attestati di prestazione energetica LOGICAL SOFT
- Programma computo e contabilità ACCA
- Scanner Laser LiDAR
- Drone Dji

CANTIERI REALIZZATI / IN FASE DI REALIZZAZIONE

1- VARIANTE AL PLP19

Committente: *Privato*

Ubicazione: *Comune di Esine (Bs)*

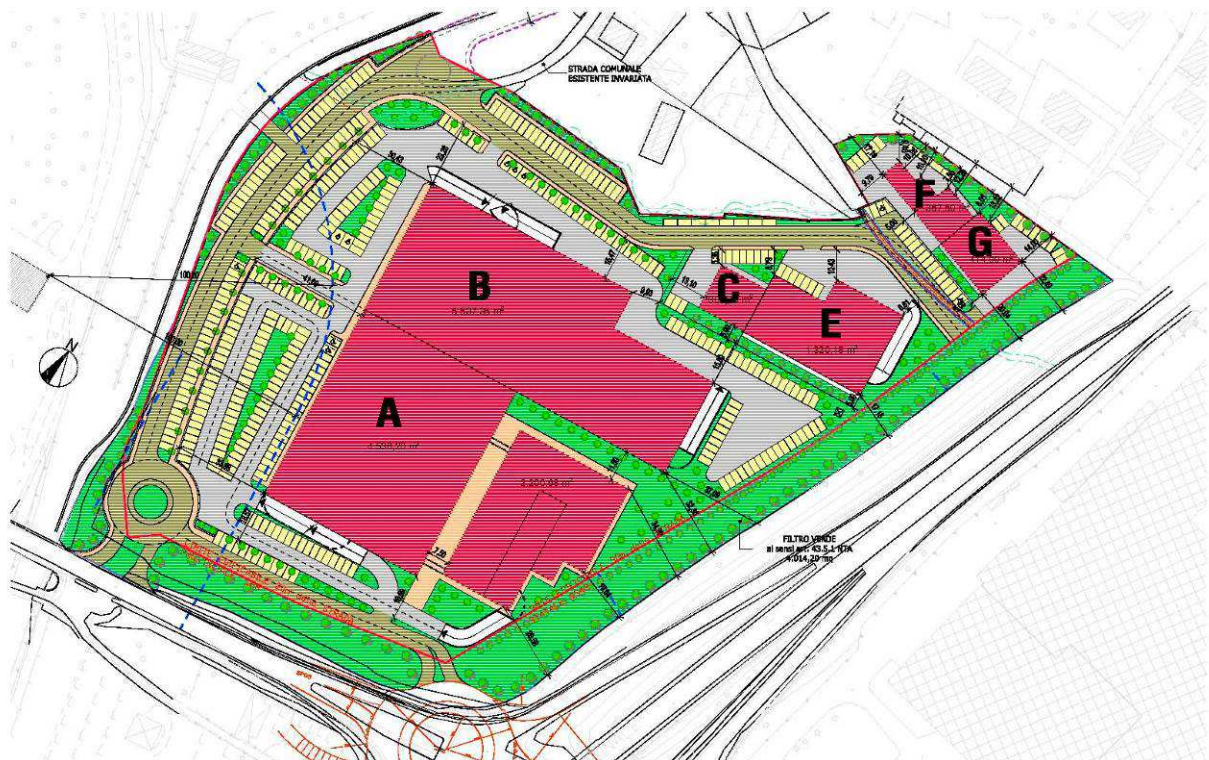

2- COORDINATORE IN FASE PROGETTUALE ED ESECUTIVA AI SENSI DEL D.LGS. 81/2008 PER INTERVENTI DI MANUTENZIONE STRAORDINARIA ALLA VIABILITA' DI INTERESSE REGIONALE PER LA PROTEZIONE DEI VERSANTI

Committente: *Pubblico*

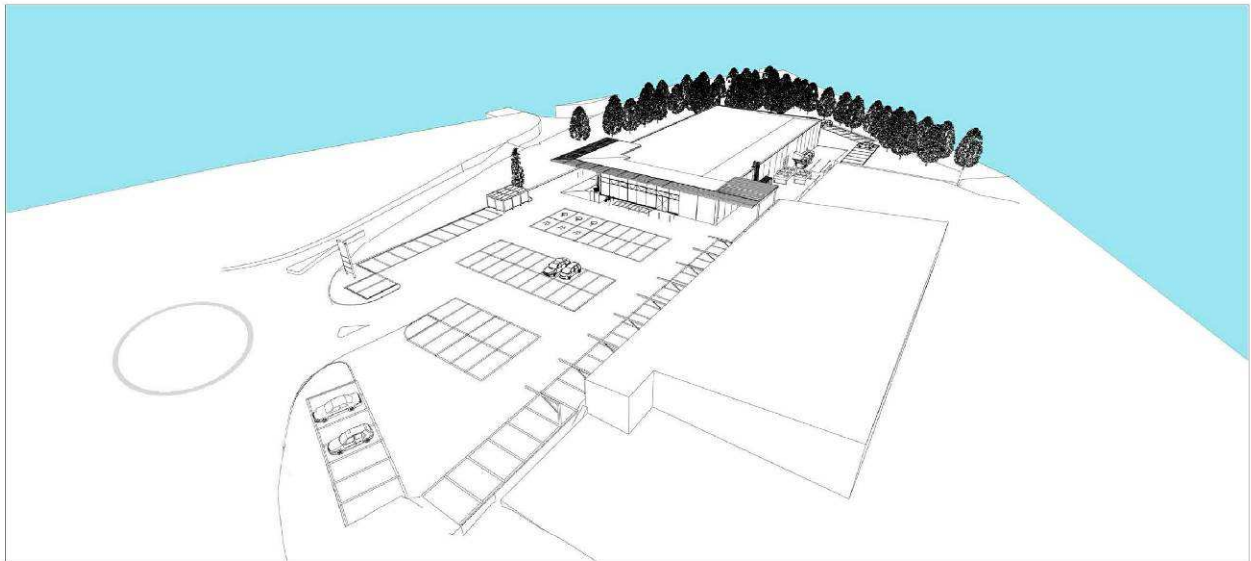

3- VARIANTE AL PL1 IN VARIANTE AL PGT

Committente: Privato

- **CALCOLO STRUTTURALE, DIREZIONE LAVORI, COORDINATORE IN FASE PROGETTUALE ED ESECUTIVA AI SENSI DEL D.LGS. 81/2008 DI NR.2 EDIFICI COMMERCIALI**

Committente: Privato



Ubicazione:

Comune di

Dalmine (Bg)



- **PROGETTO ARCHITETTONICO, STRUTTURALE DIREZIONE LAVORI E COORDINATORE IN FASE**



PROGETTUALE ED ESECUTIVA AI SENSI DEL D.LGS. 81/2008 PER LA REALIZZAZIONE DI NUOVO EDIFICIO PRODUTTIVO CON ANNESSA PALAZZINA UFFICI

Committente: Privato

Ubicazione: Comune di Gussago (Bs)

- **PROGETTO ARCHITETTONICO/STRUTTURALE, DIREZIONE LAVORI E COORDINATORE IN FASE PROGETTUALE ED ESECUTIVA AI SENSI DEL D.LGS. 81/2008 PER LA REALIZZAZIONE DI NUOVO EDIFICIO RESIDENZIALE**

Committente: Privato

Ubicazione: Comune di Bienno (Bs)



- **PROGETTO ARCHITETTONICO/STRUTTURALE, DIREZIONE LAVORI E COORDINATORE IN FASE PROGETTUALE ED ESECUTIVA AI SENSI DEL D.LGS. 81/2008 PER LA REALIZZAZIONE DI NUOVO COMPLESSO COMPOSTO DA NR.8 UNITA' ABITATIVE**

Committente: Privato

Ubicazione: Comune di Esine (Bs)



- **PROGETTO URBANISTICO, DIREZIONE LAVORI E COORDINATORE IN FASE PROGETTUALE ED ESECUTIVA AI SENSI DEL D.LGS. 81/2008 PER PIANO ATTUATIVO**

(in collaborazione con altri professionisti)

Committente: Privato

Ubicazione: Comune di Esine (Bs)

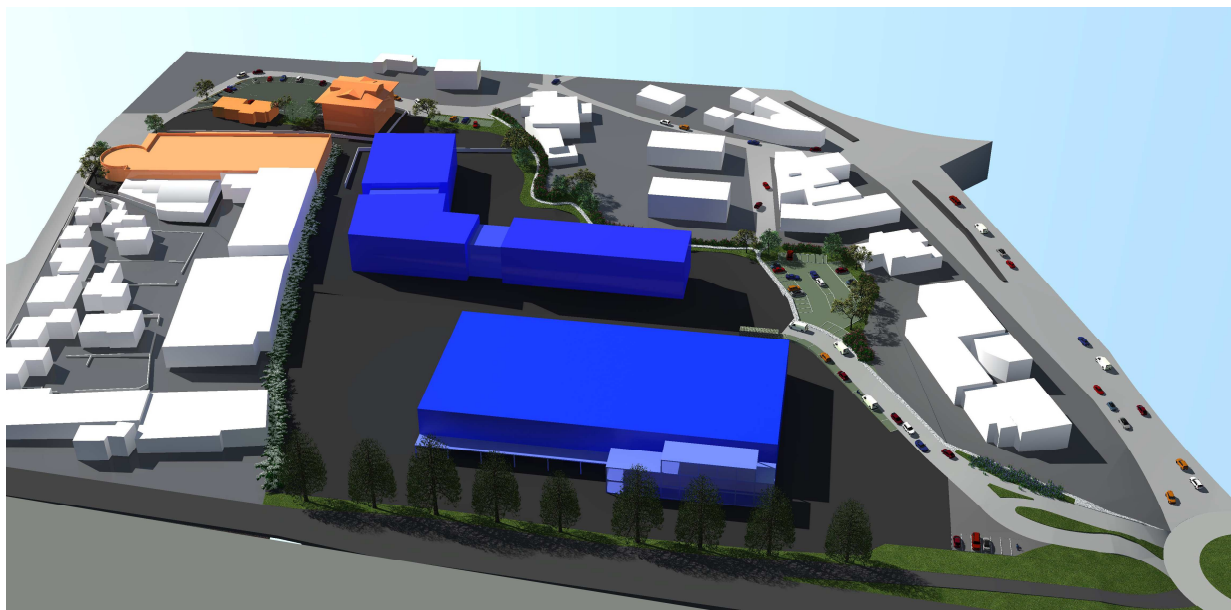

- **PROGETTO ESECUTIVO, DIREZIONE LAVORI E COORDINATORE IN FASE PROGETTUALE ED ESECUTIVA AI SENSI DEL D.LGS. 81/2008 PER LA REALIZZAZIONE DI NUOVA ROTATORIA**

(in collaborazione con altri professionisti)

Committente: Pubblico

Ubicazione: Comune di Esine (Bs)

- **COORDINATORE IN FASE PROGETTUALE ED ESECUTIVA AI SENSI DEL D.LGS. 81/2008 PER LA RIQUALIFICAZIONE ED EFFICIENTAMENTO ENERGETICO IMPIANTO DI ILLUMINAZIONE PUBBLICA**

Committente: Pubblico

Ubicazione: Comune di Darfo B.T.(Bs)

- **PROGETTO ARCHITETTONICO, DIREZIONE LAVORI E COORDINATORE IN FASE PROGETTUALE ED ESECUTIVA AI SENSI DEL D.LGS. 81/2008 PER DEMOLIZIONE E RICOSTRUZIONE CON AMPLIAMENTO DI PORZIONE DI FABBRICATO AGRICOLO**

Committente: Privato

Ubicazione: Comune di Esine (Bs)

- **DIREZIONE LAVORI, COORDINATORE IN FASE ESECUTIVA DEI LAVORI AI SENSI DEL D.LGS. 81/2008 PER LA MESSA IN SICUREZZA PONTE AL KM 0+320**
Committente: Pubblico
Ubicazione: Comune di Piancogno (Bs)
- **PROGETTO ARCHITETTONICO, DIREZIONE LAVORI E COORDINATORE IN FASE PROGETTUALE ED ESECUTIVA AI SENSI DEL D.LGS. 81/2008 PER LA REALIZZAZIONE DI MANUTENZIONE STRAORDINARIA “CONDOMINIO GIACOMO I”**
Committente: Privato
Ubicazione: Comune di Esine (Bs)
- **REDAZIONE PROGETTO DI FATTIBILITA’, PROGETTAZIONE DEFINITIVA ED ESECUTIVA, DIREZIONE LAVORI, COORDINATORE IN FASE ESECUTIVA DEI LAVORI AI SENSI DEL D.LGS. 81/2008 PER LA REALIZZAZIONE DEI LAVORI DI MANUTENZIONE STRAORDINARIA DELLA VIABILITA’ COMUNALE ED EXTRAURBANA**
Committente: Pubblico
Ubicazione: Comune di Ossimo (Bs)
- **PROGETTO ARCHITETTONICO, DIREZIONE LAVORI E COORDINATORE IN FASE PROGETTUALE ED ESECUTIVA AI SENSI DEL D.LGS. 81/2008 PER LA REALIZZAZIONE DEI LAVORI DI MANUTENZIONE STRAORDINARIA “CONDOMINIO GIACOMO II”**
Committente: Privato
Ubicazione: Comune di Esine (Bs)
- **PROGETTO ARCHITETTONICO, DIREZIONE LAVORI E COORDINATORE IN FASE PROGETTUALE ED ESECUTIVA AI SENSI DEL D.LGS. 81/2008 PER LA REALIZZAZIONE DEI LAVORI DI MANUTENZIONE STRAORDINARIA “CONDOMINIO CERRETO”**
Committente: Privato
Ubicazione: Comune di Breno (Bs)
- **PROGETTO ARCHITETTONICO, DIREZIONE LAVORI E COORDINATORE IN FASE PROGETTUALE ED ESECUTIVA AI SENSI DEL D.LGS. 81/2008 PER LA REALIZZAZIONE DEI LAVORI DI RISTRUTTURAZIONE EDILIZIA FABBRICATO RESIDENZIALE**
Committente: Privato
Ubicazione: Comune di Esine (Bs)

- **COLLAUDO OPERE IN CONGLOMERATO CEMENTIZIO ARMATO E IN STRUTTURA METALLICA, RELATIVE ALLA REALIZZAZIONE OPERE DI AMPLIAMENTO FABBRICATO RESIDENZIALE**
Committente: Privato
Ubicazione: Comune di Rogno (Bg)
- **COLLAUDO OPERE RELATIVE ALLA REGIMAZIONE IDRAULICA DEL TORRENTE PLAI**
Committente: Pubblico
Ubicazione: Comune di Borno (Bs)
- **PROGETTO ARCHITETTONICO/STRUTTURALE, DIREZIONE LAVORI E COORDINATORE IN FASE PROGETTUALE ED ESECUTIVA AI SENSI DEL D.LGS. 81/2008 PER LAVORI DI RISTRUTTURAZIONE EDILIZIA FABBRICATO RESIDENZIALE E REALIZZAZIONE CANTINA/BOX PERTINENZIALE ALL'ABITAZIONE PRINCIPALE**
Committente: Privato
Ubicazione: Comune di Esine (Bs)
- **PROGETTO STRUTTURALE E COORDINATORE IN FASE PROGETTUALE ED ESECUTIVA AI SENSI DEL D.LGS. 81/2008 PER LAVORI DI NUOVA VILLETTA RESIDENZIALE**
Committente: Privato
Ubicazione: Comune di Cellatica (Bs)
- **PROGETTO ARCHITETTONICO/STRUTTURALE, DIREZIONE LAVORI E COORDINATORE IN FASE PROGETTUALE ED ESECUTIVA AI SENSI DEL D.LGS. 81/2008 PER LAVORI DI NUOVA VILLETTA RESIDENZIALE E DI NUOVA PALAZZINA QUADRIFAMIGLIARE**
Committente: Privato
Ubicazione: Comune di Breno (Bs)
- **PROGETTO ARCHITETTONICO/STRUTTURALE, DIREZIONE LAVORI E COORDINATORE IN FASE PROGETTUALE ED ESECUTIVA AI SENSI DEL D.LGS. 81/2008 PER LAVORI DI NUOVA VILLETTA RESIDENZIALE**
Committente: Privato
Ubicazione: Comune di Piancogno (Bs)
- **PROGETTO STRUTTURALE PER LAVORI DI NUOVA REALIZZAZIONE DI UN COMPLESSO**

EDIFICIO COMMERCIALE IN ATTUAZIONE DEL PP134

Committente: Privato

Ubicazione: Comune di Correggio (Re)

- **PROGETTO STRUTTURALE PER LAVORI DI REALIZZAZIONE DI NUOVO EDIFICIO RESIDENZIALE**

Committente: Privato

Ubicazione: Comune di Palau (Ss)

- **PROGETTO STRUTTURALE PER LAVORI DI NUOVA REALIZZAZIONE DI UN FABBRICATO A DESTINAZIONE D'USO COMMERCIALE**

Committente: Privato

Ubicazione: Comune di Paullo (Mi)

- **PROGETTO ARCHITETTONICO/STRUTTURALE, DIREZIONE LAVORI E COORDINATORE IN FASE PROGETTUALE ED ESECUTIVA AI SENSI DEL D.LGS. 81/2008 PER LAVORI DI RISTRUTTURAZIONE PARZIALE DI FABBRICATO RESIDENZIALE, NUOVI BOX E NUOVA PISCINA INTERRATA**

Committente: Privato

Ubicazione: Comune di Pisogne (Bs)

- **PROGETTO DI FATTIBILITA' TECNICO-ECONOMICA, PROGETTAZIONE ESECUTIVA, COORDINAMENTO SICUREZZA IN FASE DI PROGETTAZIONE ESECUTIVA, PER LA REALIZZAZIONE NUOVA SEDE DEL CENTRO PER L'IMPIEGO DI SALO', IN ATTUAZIONE DEL PIANO DI POTENZIAMENTO DEI CENTRI PER L'IMPIEGO E DELLE POLITICHE ATTIVE DEL LAVORO DI CUI AL D.M. 74/2019 E SS.MM.II. – OPERA CO-FINANZIATA NELL'AMBITO PIANO NAZIONALE DI RIPRESA E RESILIENZA (PNRR)**

Committente: Provincia di Brescia

Ubicazione: Comune di Salò (Bs)

- **PROGETTAZIONE ESECUTIVA E COORDINAMENTO SICUREZZA IN FASE DI PROGETTAZIONE PER LA REALIZZAZIONE NUOVA SEDE DISTACCATA (EDIFICIO EX CONSOLATA) DEL CENTRO PER L'IMPIEGO DI BRENO, IN ATTUAZIONE DEL PIANO DI POTENZIAMENTO DEI CENTRI PER L'IMPIEGO E DELLE POLITICHE ATTIVE DEL LAVORO DI CUI AL D.M. 74/2019 E SS.MM.II. – OPERA CO-FINANZIATA NELL'AMBITO DEL PIANO NAZIONALE DI RIPRESA E RESILIENZA (PNRR)**

Committente: Comune di Darfo B.T. (Bs)

Ubicazione: Comune di Darfo B.T. (Bs)

Esine, Marzo 2026.

Tignonsini Giordano
(Firmato digitalmente)