

CURRICULUM

FLORA PELUCHETTI ARCHITETTO

via Antonio Lorenzetti 3 - 25047 Darfo Boario Terme Bs Italia
flora@studiopeluchetti.it

INFORMAZIONI PERSONALI

nome e cognome	Flora Peluchetti
luogo e data di nascita	
nazionalità	
residenza	
cellulare	+
e-mail	flora@studiopeluchetti.it
e-mail certificata PEC	flora.peluchetti@archiworldpec.it
codice fiscale	
partita iva	
codice univoco	
coordinate bancarie	

LAUREA

qualifica conseguita	Dottore in Architettura
conseguita presso	POLITECNICO DI MILANO
facoltà di	Architettura
data	18 aprile 2005
anno accademico	2003/2004
votazione	100/100 e Lode
titolo della tesi	Il castello di Somaglia: diagnosi e consolidamento
relatore	Prof. Ing.re Lorenzo Jurina
pubblicazioni	Tesi pubblicata sull'Annuario di Facoltà A.A. 2004/2005

approfondimenti nel corso di laurea	Restauro e consolidamento strutturale edifici storici e storia del restauro
-------------------------------------	--

ESAME DI STATO

qualifica conseguita	Abilitazione all'esercizio della professione di Architetto
conseguita presso	POLITECNICO DI TORINO
facoltà di	Architettura
esame sostenuto nella	Prima sessione 2006
iscrizione Ordine Architetti di Brescia	04 maggio 2007
al numero	2595

DIPLOMA

qualifica conseguita	Diploma di maturità tecnica Geometra
classe di appartenenza	Scuola media secondaria
conseguita presso	Istituto Tecnico Commerciale e per Geometri T. Olivelli
sede di	Darfo Boario Terme – Bs
anno	1997
votazione	58/60

FORMAZIONE	specialistiche	Lavoro di ricerca presso il Dipartimento di Ingegneria POLITECNICO DI MILANO Prof.re Lorenzo Jurina “Recupero del borgo medievale di Laino Castello – Catanzaro “ con Università Politecnico di Milano Potenza e Reggio Calabria
	anno	2005 – 2006
	pubblicazioni	Ruralia settembre 2005 Italia Nostra marzo 2006
	specialistiche	Lavoro di ricerca Dipartimento di Restauro POLITECNICO DI MILANO Prof.ssa Binda “Analisi comportamentali blocchi di pietra del Torrazzo di Cremona”
	anno	2005 – 2006
	consulenza di cantiere	Realizzazione intervento di consolidamento Castello di Somaglia – Lodi
	periodo	2005 – 2006
	assistenza tesi	Tesi di Laurea “Tutela delle imbarcazioni d'epoca con finalità di proposta per un dibattito” POLITECNICO DI MILANO Prof.ssa Piardi
	anno	2005
COLLABORAZIONI	studio architettura	Arch. Attilio Cristini Darfo Boario Terme – Bs Progettazione, ristrutturazioni e restauri edifici storici
	anno	2006 – 2020
	studio ingegneria	Ing. Lorenzo Jurina – Milano Milano Consolidamento edifici a carattere storico
	anno	2004 – 2005
	studio architettura	Studio Arch. Sigoli e Maritati – Bergamo Rilievo e restituzione grafica Castello di Mozzo – Bg
	anno	2002 – 2004
	coccorso	Progetto-studio aree ad uso pubblico Città di Bergamo
	anno	2004
	studio architettura	Libro/guida “Le colomбере della Franciacorta” Arch. Gianni Volpe
	anno	1997

INCARICHI AMMINISTRATIVI	membro commissione lavori pubblici	Comune di Artogne
	anno	2016 - 2021
	presidente commissione paesaggio	Comune di Artogne
	anno	2011 – 2016
	membro commissione urbanistica	Comune di Artogne
	anno	2011 – 2016
	membro commissione edilizia	Comune di Artogne
	anno	2001 – 2011
	membro commissione urbanistica	Comune di Artogne
	anno	2001 – 2011

LAVORI PUBBLICI

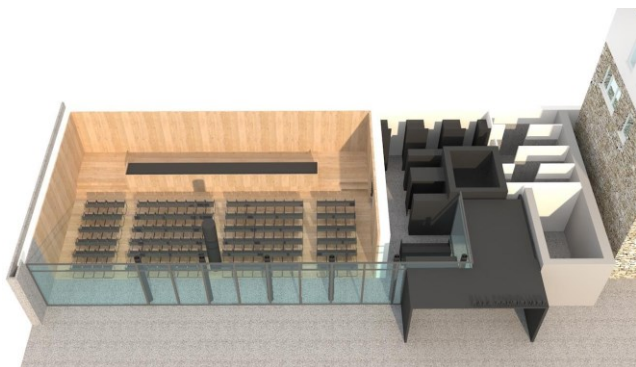

SALA POLIVALENTE

COMUNE DI PONTE DI LEGNO

Committente: Comune Ponte di Legno – Bs

Progettista e DL: Arch Flora Peluchetti

Realizzazione: in corso





MODULI RACCOLTA DIFFERENZIATA

COMUNE DI PONTE DI LEGNO

Committente: Comune Ponte di Legno – Bs

Progettista: Arch Flora Peluchetti

Realizzazione: in corso





NUOVA SEDE BIBLIOTECA

COMUNE DI PONTE DI LEGNO

Committente: Comune Ponte di Legno – Bs

Progettista e DL: Arch Flora Peluchetti

Realizzazione: 2019-2020



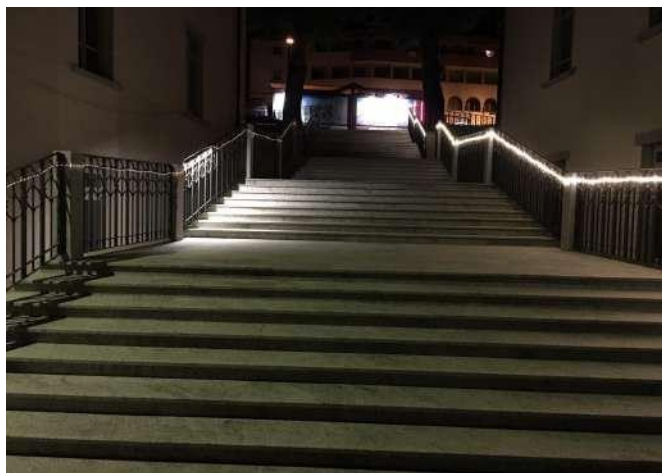

ILLUMINAZIONE SCALA MONUMENTALE

VIA SALIMMO

Committente: Comune di Ponte di Legno – Bs

Progettista e DL: Arch Flora Peluchetti

Progettazione: 2019

Realizzazione: in corso



SISTEMAZIONE PROVVISORIA AREA ESTERNA

PIAZZETTA VIA SALIMMO

Committente: Comune di Ponte di Legno – Bs

Progettista e DL: Arch Flora Peluchetti

Realizzazione: 2019



*RIQUALIFICAZIONE PASSEGGIATA
DON ANTONIOLI*

Committente: Comune di Ponte di Legno – Bs

Progettista e DL: Arch Flora Peluchetti

Realizzazione: 2019



*ALLESTIMENTO E RIQUALIFICAZIONI INTERNI
LOCALE SOTTOTETTO SEDE COMUNALE DI MONNO*

Committente: Comune di Monno – Bs

Progettista e DL: Arch Flora Peluchetti

Realizzazione: 2018-2019





*ALLESTIMENTI INTERNI E REVISIONE IMPIANTI
EDIFICI EX SCUOLE ED D ASILO REGINA ELENA*
Committente: Comune di Ponte di Legno – Bs
Progettista e DL: Arch Flora Peluchetti
Realizzazione: 2017-2018



*AMPLIAMENTO SCUOLA MATERNA
E FORMAZIONE ASILO NIDO A DARFO BOARIO TERME*
Committente: Comitato Don Cirillo Invernici
Progettista e DL:
Arch. Attilio Cristini e Arch. Sergio Ghirardelli
Collaborazione: Arch Flora Peluchetti
completamento e allestimento arredi interni
Realizzazione: 2007 – 2012



RIQUALIFICAZIONE MONUMENTO AI CADUTI

PIAZZA LORENZETTI ARTOGNE

Committente: Comune di Artogne – Bs

Progettista e DL: Arch Flora Peluchetti

Realizzazione: 2011





*RECUPERO CONSERVATIVO DEL CAMPANILE E
DELLA CHIESA PARROCCHIALE*

Committente: Parrocchia S.Filippo e S.Giacomo
Azzone (BG)

Progettista e DL: Arch. Attilio Cristini

Collaborazione: Arch Flora Peluchetti

classificazione e schedatura fenomeni di degrado

Realizzazione: 2003 – 2009



*REALIZZAZIONE DI UN CENTRO SPORTIVO
POLIVALENTE A NADRO*

Committente: Comune di Ceto – BS

Progettista e DL:

Arch. Attilio Cristini e Arch. Sergio Ghirardelli

Collaborazione: Arch Flora Peluchetti

completamento e studio impianto illuminotecnico

Realizzazione: 2005 – 2006

LAVORI PRIVATI



RISTRUTTURAZIONE EDILIZIA

EDIFICIO RESIDENZIALE

Ubicazione: Milano

Committente: Privato

Progettista e DL: Arch Flora Peluchetti

Realizzazione: 2019-2020





RISTRUTTURAZIONE EDILIZIA

EDIFICIO COMMERCIALE

Ubicazione: Ponte di Legno – Bs

Committente: Privato

Progettista e DL: Arch Flora Peluchetti

Realizzazione: 2019-2020





RISTRUTTURAZIONE EDILIZIA
EDIFICIO RESIDENZIALE
Ubicazione: Artogne – Bs
Committente: Privato
Progettista e DL: Arch Flora Peluchetti
Realizzazione: 2018





*RISTRUTTURAZIONE EDILIZIA INTERNI
EDIFICIO RESIDENZIALE*

Ubicazione: Darfo Boario Terme – Bs

Committente: Privato

Progettista e DL: Arch Flora Peluchetti

Realizzazione: 2018



*RISTRUTTURAZIONE EDILIZIA
EDIFICIO RESIDENZIALE*

Ubicazione: Darfo Boario Terme – Bs

Committente: Privato

Progettista e DL: Arch Flora Peluchetti

Realizzazione: 2018

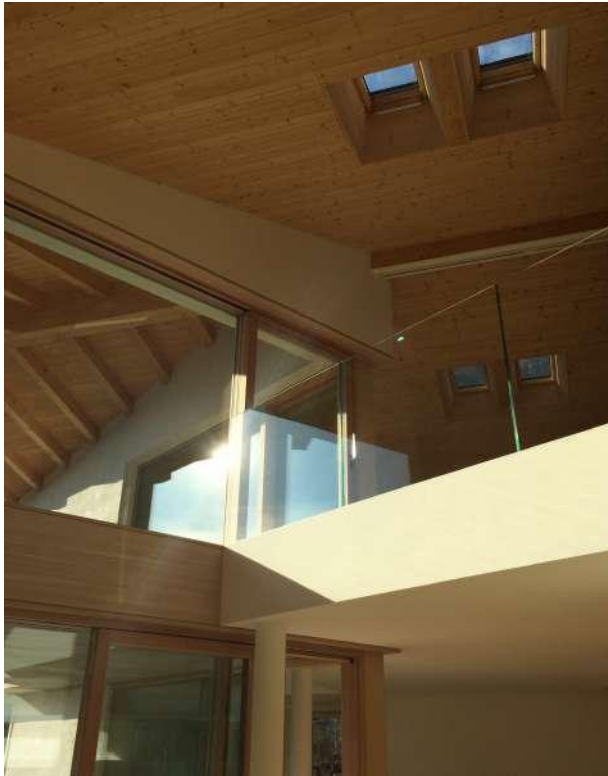

REALIZZAZIONE DI UN FABBRICATO RESIDENZIALE

Ubicazione: Darfo Boario Terme – Bs

Committente: Privato

Progettista e DL: Arch Attilio Cristini

Collaborazione: Arch Flora Peluchetti

Realizzazione: 2015 – 2017





RISTRUTTURAZIONE EDILIZIA

EDIFICIO RESIDENZIALE

Ubicazione: Artogne – Bs

Committente: Privato

Progettista e DL:

Arch Flora Peluchetti e Arch Attilio Cristini

Realizzazione: 2015-2016





COSTRUZIONE NUOVO CAPANNONE

Ubicazione: Pisogne – Bs

Committente: Privato

Progettista e DL: Arch Attilio Cristini

Collaborazione: Arch Flora Peluchetti

Realizzazione: 2013-2014



RISTRUTTURAZIONE EDILIZIA INTERNI

EDIFICIO RESIDENZIALE

Ubicazione: Darfo Boario Terme – Bs

Committente: Privato

Progettista e DL: Arch Attilio Cristini

Collaborazione: Arch Flora Peluchetti

Realizzazione: 2012-2013





RISTRUTTURAZIONE EDILIZIA

EDIFICIO RESIDENZIALE

Ubicazione: Darfo Boario Terme – Bs

Committente: Privato

Progettista e DL: Arch Attilio Cristini

Collaborazione: Arch Flora Peluchetti

Realizzazione: 2011-2015





*INTERVENTO DI MANUTENZIONE STRAORDINARIA
DEL FABBRICATO RESIDENZIALE*

Ubicazione: Pisogne – Bs

Committente: Privato

Progettista e DL: Arch Attilio Cristini

Collaborazione: Arch Flora Peluchetti

Realizzazione: 2011-2014



*INTERVENTO DI RISTRUTTURAZIONE INTERNA
LOCALI SOTTOTETTO*

Ubicazione: Darfo Boario Terme – Bs

Committente: Privato

Progettista e DL: Arch Attilio Cristini

Collaborazione: Arch Flora Peluchetti

Realizzazione: 2010-2012





*INTERVENTO DI RESTAURO E
RISANAMENTO CONSERVATIVO
EDIFICIO RESIDENZIALE E COMMERCIALE*
Ubicazione: Darfo Boario Terme – Bs
Committente: Privato
Progettista e DL: Arch Attilio Cristini
Collaborazione: Arch Flora Peluchetti
Realizzazione: 2010-2012





*INTERVENTO DI RECUPERO EDILIZIO FABBRICATO
RESIDENZIALE*

Ubicazione: Monte Isola – Bs

Committente: Privato

Progettista e DL: Arch Attilio Cristini

Collaborazione: Arch Flora Peluchetti

Realizzazione: 2009-2011



*INTERVENTO DI RECUPERO EDILIZIO DEL FABBRICATO
RURALE RESIDENZIALE*

Ubicazione: Prestine – Bs

Committente: Privato

Progettista e DL: Arch Attilio Cristini

Collaborazione: Arch Flora Peluchetti

Realizzazione: 2007-2011





COSTRUZIONE DI UN FABBRICATO RESIDENZIALE

Ubicazione: Gianico – Bs

Committente: Privato

Progettista e DL: Arch Attilio Cristini

Collaborazione: Arch Flora Peluchetti

Realizzazione: 2006-2009





RECUPERO EDIFICIO RESIDENZIALE

Ubicazione: Pisogne – Bs

Committente: Privato SP

Progettista e DL: Arch Attilio Cristini

Collaborazione: Arch Flora Peluchetti

Realizzazione: 2006-2008



RECUPERO EDIFICIO RESIDENZIALE PRIVATO INTERNI

Ubicazione: Vilminore – Bg

Committente: Privato

Progettista e DL: Arch Attilio Cristini

Collaborazione: Arch Flora Peluchetti

Realizzazione: 2006-2008

