

**FORMATO
EUROPEO PER IL
CURRICULUM VITAE**



INFORMAZIONI PERSONALI

Nome

Piantoni Daniele

Indirizzo

Telefono

E-mail

Studio

Nazionalità

Data di nascita

Luogo di nascita

Iscrizione albo
professionale

Numero iscrizione

Iscrizione albo certificatori
energetici della Regione
Lombardia N°

ESPERIENZA LAVORATIVA

- *Date (da – a)* *Giugno 2005 – Attuale occupazione*
- *Tipo di azienda o settore* *Libero professionista nel settore dell'Ingegneria Civile*
 - *Principali mansioni e responsabilità* *Progettazione architettonica e strutturale di edifici, pratiche catastali, certificazione energetica edifici, direzione lavori, sicurezza sui cantieri temporanei e mobili (D.lgs. 494/96 e s.m.i.), consulenza, collaudi, topografia, perizie*

- *Date (da – a)* *Ottobre 2018 – Attuale occupazione*
- *Tipo di azienda o settore* *Libero professionista a supporto dell'Ufficio Tecnico Comunale presso il Comune di Bienno*
 - *Principali mansioni e responsabilità* *Prestazioni professionali a supporto dell'Ufficio Tecnico Comunale per un numero di ore medio pari a 10 a settimana*

- *Date (da – a)* *Aprile 2009 – Febbraio 2010*
- *Tipo di azienda o settore* *Dipendente presso l'azienda COMAL RIVESTIMENTI S.R.L.*
 - *Principali mansioni e responsabilità* *Impiegato tecnico per la produzione di disegni e calcoli necessari in cantiere.*

- *Date (da – a)* *Maggio 2006 – Marzo 2009*
- *Tipo di azienda o settore* *Dipendente part time presso l'azienda C.P.M. Apave*
 - *Principali mansioni e responsabilità* *Marcatura CE Prodotti da Costruzione Direttiva 89/106/CEE – Sperimentatore Laboratorio Edile per la L. 5/11/1971 n.1086*

- *Date (da – a)* *Aprile 2005 – Aprile 2006*
- *Tipo di azienda o settore* *Collaborazione tempo pieno con Studio Tecnico Ing. Panteghini*
 - *Principali mansioni e responsabilità* *Progettazione architettonica e strutturale di edifici, progettazione impianti di climatizzazione, sopralluoghi in cantiere.*

- *Date (da – a)* *Gennaio 2004 – Ottobre 2004*
- *Tipo di azienda o settore* *Collaborazione part-time presso Studio Tecnico Ing. Panteghini*
 - *Principali mansioni e responsabilità* *Esecuzione disegni tecnici con Autocad e Hvaccad ; calcoli di strutture in cemento armato e sopralluoghi in cantiere al fine di verificare la corretta esecuzione di lavori.*

ISTRUZIONE E FORMAZIONE

- *Data*
 - *Tipo di corso*
 - *Data*
 - *Tipo di corso*
 - *Date (da - a)*
 - *Nome e tipo di istituto di istruzione o formazione*
 - *Principali materie / abilità professionali oggetto dello studio*
 - *Qualifica conseguita*
 - *Date (da - a)*
 - *Nome e tipo di istituto di istruzione o formazione*
 - *Principali materie / abilità professionali oggetto dello studio*
 - *Qualifica conseguita*
- Dal 14 Novembre 2007 al 14 Gennaio 2008*
Corso di 72 ore per Tecnici Certificatori energetici degli edifici (art 13 D.g.r. Lombardia del 31 ottobre 2007 n.8/5773) – Corso abilitante per l’accreditamento all’elenco regionale dei Soggetti Certificatori
- Dal 19 Settembre 2006 al 02 dicembre 2006*
Corso di 120 ore in materia di sicurezza nei cantieri temporanei mobili ai sensi dell’art. 10 D.Lgs. n. 494 del 14 agosto 1996 – Corso abilitante per la figura di Coordinatore per la Sicurezza nei Cantieri
- Settembre 1997 – Marzo 2005*
Università degli Studi di Brescia – Facoltà di Ingegneria Civile V.O.
Studio di strutture in cemento armato, progettazione di edifici, idraulica e costruzioni idrauliche, Fisica, Matematica, Chimica
Laurea in Ingegneria Civile con la votazione di 95 / 110
- Settembre 1992 – Luglio 1997*
Istituto Tecnico Commerciale e per Geometri Teresio Olivelli – di Darfo Boario Terme
Topografia, Scienza delle Costruzioni, Tecnologia delle Costruzioni, Matematica, Fisica
Diploma di Geometra con la votazione di 54 / 60

PRINCIPALI INCARICHI SVOLTI

Periodo: Anno 2016 – 2020

Committente: Vari

Tipo di lavoro: Collaudi statici per opere civili, industriali e commerciali, svolti sia per enti pubblici che privati

Periodo: Anno 2007 – 2020

Committente: Vari

Tipo di lavoro: Pratiche catastali, sia docfa che pregeo, eseguite sia per enti pubblici che privati

Periodo: Anno 2006 – 2020

Committente: Vari

Tipo di lavoro: Pratiche strutturali e sismiche, eseguite sia per enti pubblici che privati

Periodo: Anno 2018 - 2020

Committente: Ente pubblico

Tipo di lavoro: Studio di fattibilità e progetto definitivo-esecutivo per P.S.R. 2014-2020 - Operazione 16.10.02:Progetti integrati d'area - Progetto integrato d'area per lo sviluppo della bassa Valle Camonica - Operazione 4.3.02 Salvaguardia e valorizzazione dei sistemi malghivi

Titolo progetto: "Lavori di manutenzione straordinaria delle strade agro silvo pastorali della malga Valdajone e della malga Arcina e costruzione di nuovi acquedotti rurali per l'approvvigionamento idrico a servizio delle malghe"

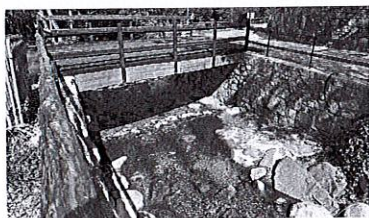

Periodo: Anno 2017 - 2019

Committente: Pubblico - Privato

Tipo di lavoro: Progettazione e direzione lavori architettonica e strutturale

Titolo progetto: "Allargamento via Quadro nel Borgo di Prestine – stralcio per rifacimento con allargamento del ponte sul torrente Valle delle Valli"

Ubicazione: Comune di Bienno, Borgo di Prestine



Periodo: Anno 2017

Committente: Privato

Tipo di lavoro: Progettazione e direzione lavori

Titolo progetto: "Realizzazione portico su bivacco esistente"

Ubicazione: Comune di Bienno, località Valdajone

Periodo: Anno 2017-2019

Committente: Privato

Tipo di lavoro: Progettazione e direzione lavori architettonica e strutturale

Titolo progetto: "Manutenzione straordinaria fabbricato adibito a civile abitazione"

Ubicazione: Comune di Pisogne

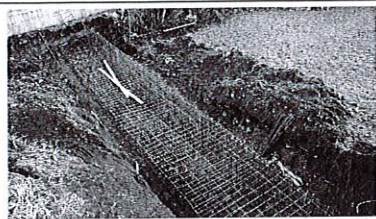

Periodo: Anno 2017-2018
Committente: Cooperativa onlus
Tipo di lavoro: Progettazione e direzione lavori architettonica e strutturale
Titolo progetto: "Opere esterne a capannone artigianale"
Ubicazione: Comune di Bienno

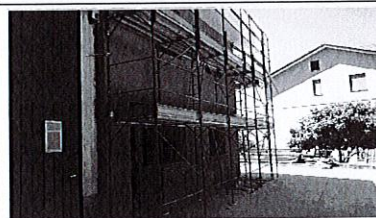

Periodo: Anno 2016
Committente: Azienda privata
Tipo di lavoro: Progettazione e direzione lavori
Titolo progetto: "Opere di miglioramento energetico su parte adibita ad uffici"
Ubicazione: Comune di Bienno

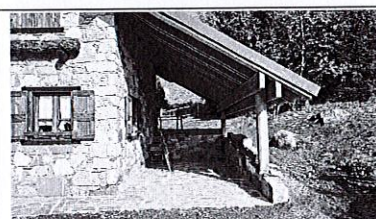

Periodo: Anno 2015-2019
Committente: Privato
Tipo di lavoro: Progettazione e direzione lavori
Titolo progetto: "Realizzazione portico su fabbricato esistente"
Ubicazione: Comune di Paspardo, località Nicol - Parco dell'Adamello

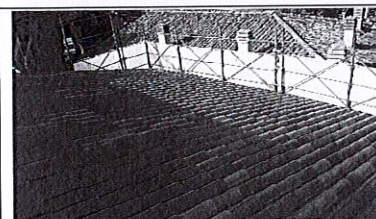

Periodo: Anno 2015-2016
Committente: Privato
Tipo di lavoro: Progettazione e direzione lavori
Titolo progetto: "Rifacimento completo copertura"
Ubicazione: Comune di Bienno



Periodo: Anno 2014-2019
Committente: Privati
Tipo di lavoro: Progettazione e direzione lavori
Titolo progetto: "Ristrutturazione con ampliamento di fabbricato"
Ubicazione: Comune di Bienno, località Campolano



Periodo: Anno 2014-2015
Committente: Privato
Tipo di lavoro: Progettazione e direzione lavori
Titolo progetto: "Rifacimento completo copertura per edificio religioso"
Ubicazione: Comune di Bienno, località Valdajone

Periodo: Anno 2014-2015
Committente: Comprensorio di Caccia
Tipo di lavoro: Progettazione
Titolo progetto: "Interventi di miglioramento ambientale a fini faunistici e didattici"
Ubicazione: Comune di Artogne, località Roncasello



Periodo: Anno 2013-2016
Committente: Privati
Tipo di lavoro: Progettazione e direzione lavori
Titolo progetto: "Rifacimento completo copertura"
Ubicazione: Comune di Berzo Inferiore



Periodo: Anno 2013-2015
Committente: Privati
Tipo di lavoro: Progettazione e direzione lavori
Titolo progetto: "Rifacimento completo copertura e sistemazione facciate"
Ubicazione: Comune di Bienno



Periodo: Anno 2013-2018
Committente: Privati
Tipo di lavoro: Progettazione e direzione lavori architettonica e strutturale, coordinamento sicurezza
Titolo progetto: "Progetto per ristrutturazione fabbricato mediante demolizione e ricostruzione con ampliamento e cambio di sedime"
Ubicazione: Comune di Bienno



Periodo: Anno 2013-2017
Committente: Privati
Tipo di lavoro: Progettazione e direzione lavori architettonica e strutturale, coordinamento sicurezza
Titolo progetto: "Ristrutturazione con ampliamento fabbricato montano con sistemazione altimetrica del terreno circostante e regolarizzazione del letto del ruscello attiguo"
Ubicazione: Comune di Bienno, località Valdajone

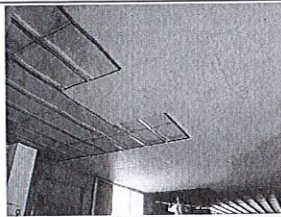

Periodo: Anno 2012-2016
Committente: Cooperativa onlus
Tipo di lavoro: Progettazione e direzione lavori
Titolo progetto: "Opere interne a capannone artigianale"
Ubicazione: Comune di Bienno



Periodo: Anno 2011-2015
Committente: Privati
Tipo di lavoro: Progettazione e direzione lavori architettonica e strutturale
Titolo progetto: "Realizzazione fabbricato adibito a civile abitazione"
Ubicazione: Comune di Bienno

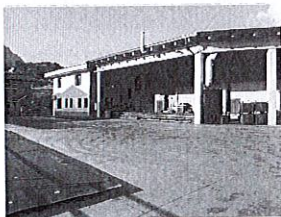

Periodo: Anno 2011-2013
Committente: Azienda privata
Tipo di lavoro: Progettazione e direzione lavori architettonica e strutturale, coordinamento sicurezza
Titolo progetto: "Realizzazione tettoia in c.a prefabbricato a fianco di capannone esistente e sistemazione dell'area esterna"
Ubicazione: Comune di Bienno



Periodo: Anno 2010-2015

Committente: Azienda agricola

Tipo di lavoro: Progettazione e direzione lavori architettonica e strutturale

Titolo progetto: "Realizzazione nuovo fabbricato per imprenditore agricolo"

Ubicazione: Comune di Bienna

**CAPACITÀ E COMPETENZE
PERSONALI**

<i>Madrelingua</i>	<i>Italiana</i>
<i>Altre lingue</i>	<i>Francese</i>
<ul style="list-style-type: none"> • <i>Capacità di lettura</i> • <i>Capacità di scrittura</i> • <i>Capacità di espressione orale</i> 	<ul style="list-style-type: none"> <i>Scolastica</i> <i>Scolastica</i> <i>Scolastica</i>
<ul style="list-style-type: none"> • <i>Capacità di lettura</i> • <i>Capacità di scrittura</i> • <i>Capacità di espressione orale</i> 	<ul style="list-style-type: none"> <i>Inglese</i> <i>Elementare</i> <i>Elementare</i> <i>Elementare</i>
<i>Capacità e competenze relazionali</i>	<i>Nelle mie esperienze lavorative sono stato a contatto giornalmente con molte persone. Ritengo la comunicazione molto importante in qualsiasi ambiente, sono favorevole al lavoro di squadra e sono convinto che in un ambiente di lavoro sereno si renda di più. Sono una persona tranquilla, ordinata, disponibile, estroversa, educata.</i>
<i>Capacità e competenze organizzative</i>	<i>Personalmente ritengo che l'organizzazione è una delle cose più importanti in qualsiasi ambiente di lavoro. Una persona che è in grado di organizzarsi a mio parere riesce a risolvere molti problemi, non rischia di dimenticarsi nulla degli incarichi a lei affidati. Cerco pertanto di organizzare al meglio qualsiasi tipo di mansione, individuandone le priorità.</i>
<i>Capacità e competenze tecniche</i>	<p><i>Sono in grado di utilizzare computer ad un buon livello, programmi come Microsoft Word, Microsoft Excel, Microsoft PowerPoint, programmi di posta elettronica (Microsoft Outlook, Outlook Express), Internet Explorer, Docfa, Pregeo.</i></p> <p><i>Le esperienze scolastica e di lavoro mi hanno portato ad utilizzare ad un buon livello Autocad, Allplan, C.D.S. Win e a sviluppare una forte predisposizione all'apprendimento.</i></p> <p><i>So utilizzare con dimestichezza strumenti di rilievo quali stazioni totali, distanziometri e strumentazioni GPS.</i></p>
<i>Patente o patenti</i>	<i>Patente tipo B dal 29/05/1996 Patente tipo A dal 30/10/2000</i>

Bienno, li 18/03/2020



Autorizzo l'utilizzo dei dati personali contenuti nel Curriculum essendo a conoscenza che rientrano nel novero dei dati sensibili ai sensi degli artt. 7 e 11 della Legge 675/96 s.m.i.