

Curriculum Vitae

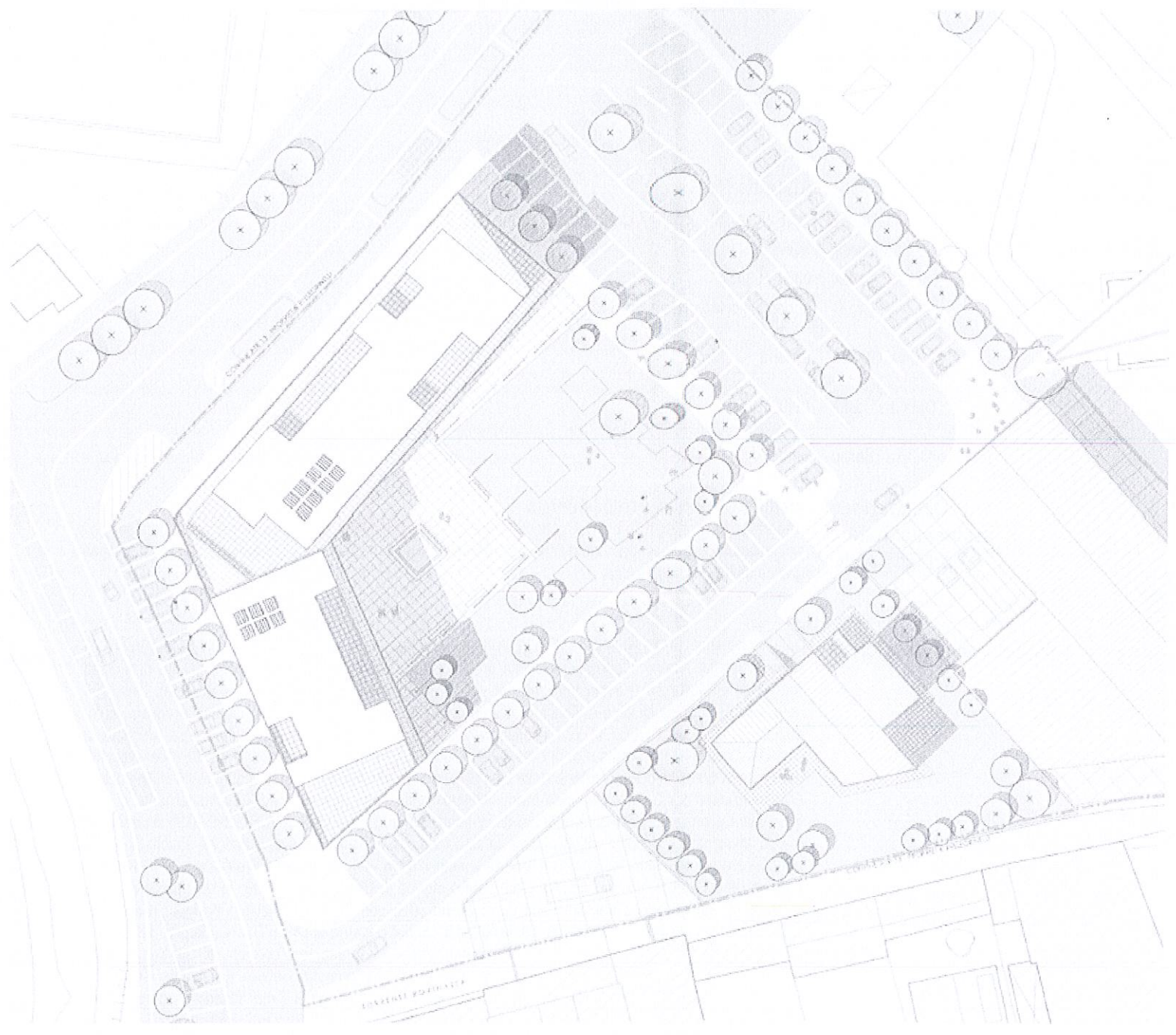

Curriculum Vitae Europass

Informazioni personali

Cognome(i)/Nome(i)

Abondio Nicola

Indirizzo(i)

Telefono(i)

Fax

E-mail

Cittadinanza

Data di nascita

Sesso

Occupazione desiderata/Settore professionale

Architetto – libero professionista

Progettazione architettonica nel settore edilizio: edifici ed opere pubbliche e private, abitazioni civili, progettazione urbanistica, riqualificazioni urbane, restauro e risanamento conservativo, composizione grafica digitale e fotoritocco.

Esperienza professionale

Dopo esperienze lavorative formative in studi tecnici di architettura e ingegneria compiute durante gli studi universitari, lavora come progettista presso Kappa Immobiliare per la realizzazione di svariati complessi residenziali (Kappa Immobiliare, viale Rimembranze n. 7c, Pisogne – Brescia). Nel 2008 apre il suo studio in qualità di libero professionista e da allora collabora con l'amico e collega arch. Mauro Fontana. Dal 2007 al 2010 collabora con l'ufficio di Urbanistica Ingegneria ed Architettura Damiani-Samuelli-Damiani s.n.c. di Brescia (via Aldo Moro n.16 - Brescia) per la stesura del progetto del Piano di Governo del Territorio della città di Darfo Boario Terme. E' stato consulente della società Eureka (Eureka s.r.l.- via Vincenzo Monti, Milano) per la progettazione ed il coordinamento di una quarantina di progetti partecipanti al bando di finanziamento Regionale "PICS". Dal 2010 si occupa a tempo pieno della propria attività curando direttamente progettazione e direzione lavori di opere pubbliche e private oltre ad attività minori di consulenza in vari settori della professione; nello stesso anno durante i lavori di riqualificazione del centro storico di Ossimo (BS) inizia la collaborazione con lo studio di ingegneria Girolamo Landrini di Breno (BS) con il quale collabora periodicamente per realizzazione di progetti pubblici. Ha ottenuto incarichi dal comune di Darfo Boario Terme, di Ossimo, Corteno Golgi, di Niardo, dall'Unione dei Comuni della Presolana, dal comune di Cimbergo, dalla Comunità Montana di Valle Camonica, dalla Comunità Montana del Sebino Bresciano, dal Parco Regionale dell'Oglio Nord, dal parco Regionale dell'Oglio Sud, dalla Ente Riserva Naturale delle Incisioni Rupestri di Ceto, Cimbergo e Paspardo. Nel 2013 con altri venti colleghi fonda ARCA, associazione degli Architetti Camuni. Nel 2016 inizia un percorso di ricerca per conto dell'associazione stessa, relativo alla buona progettazione sugli interventi di recupero delle architetture minori in Valle Camonica. Nello stesso anno è nominato vicepresidente della Commissione Paesaggio della Comunità Montana di Valle Camonica. Dal 2018 lavora presso il comune di Cimbergo in qualità di istruttore tecnico

Lavoro o posizione ricoperti

Progettista, direttore lavori

Principali attività e responsabilità Responsabile diretto delle opere che realizza, dalla fase iniziale di soddisfacimento delle richieste della committenza sino alla fase realizzativa, attraverso la gestione generale dei cantieri, contabilità delle opere, gestione e rapporti con le ditte, con tutti gli addetti ed i fornitori del cantiere nonché responsabile diretto con la committenza, sia essa pubblica o privata.

Nome e indirizzo del datore di lavoro Nicola Abondio studio tecnico di architettura - via S. Caterina n. 5 25047, Darfo Boario Terme (BS)

Tipo di attività o settore Architettura

Istruzione e formazione

Dopo il diploma di maturità conseguito presso il Liceo Scientifico Camillo Golgi di Breno (BS) si laurea in architettura nel 2006 presso il Politecnico di Milano con punteggio di 98/100 con una tesi in materia di progettazione urbanistica segnalata per il premio Mantero. Certificatore energetico accreditato presso il Cened Lombardia. Ha frequentato e superato il corso di coordinatore della sicurezza nei cantieri temporanei e mobili.

Principali tematiche/competenza professionali possedute

Ricerca progettuale architettonica con obiettivo del raggiungimento del giusto rapporto forma/funzione/significato/contesto territoriale; conoscitore delle materie prime e dei loro campi di impiego, modalità di utilizzo e lavorazioni nel miglior rapporto di efficienza rispetto alle risorse disponibili. Gestione delle risorse commisurata all'obiettivo finale nel campo delle costruzioni. Comunicazione visiva, uso dell'immagine.

Capacità e competenze personali

Lavoro di gruppo. Lealtà. Ottimismo. Creatività. Capacità di adattamento. Tenacia.

Madrelingua **italiano**

Altra(e) lingua(e) **inglese**

Autovalutazione
Livello europeo (*)

Lingua
Lingua

Comprensione		Parlato		Scritto
Ascolto	Lettura	Interazione orale	Produzione orale	
A2	A2	A2	A2	A2

(*) Quadro comune europeo di riferimento per le lingue

Capacità e competenze sociali

spiccato senso del gruppo, attivo in innumerevoli attività extra lavorative, socio fondatore di ARCA (associazione architetti Camuni), vicepresidente della commissione paesaggio della Comunità Montana di Valle Camonica per la quale offre la consulenza gratuita.

Capacità e competenze organizzative

La formazione universitaria, spesso indirizzata alla progettazione di gruppo prima, le esperienze lavorative durante la formazione professionale e la libera professione poi con gestione simultanea di svariati cantieri e progetti di diversa dimensione e tipologia, hanno sviluppato una buona capacità organizzativa personale, necessaria ed indispensabile al tipo di lavoro svolto.

Capacità e competenze informatiche

Disegno tecnico: Autocad
Fotoritocco: Photoshop
Contabilità: Primus
Pacchetto office completo

Altre capacità e competenze

Descrivere tali competenze e indicare dove sono state acquisite. (facoltativo, v. istruzioni)

Patente

Patente A e B

Ulteriori informazioni

musicista dilettante per passione, podista, bonsaista, apicoltore. Si dedica a numerose attività a carattere sociale e sportivo. Ha organizzato due festival internazionali di musica bandistica con gruppi da Germania, Francia, Lussemburgo, Olanda, Spagna, Portogallo; attivo nella comunità locale per il sostegno delle attività sociali; con due amici ed il sostegno del gruppo sportivo locale organizza per il quarto anno una gara podistica di corsa in montagna, e da tre anni, mettendo a rete i comitati organizzatori di varie gare esistenti ed attive , organizza il primo circuito di corsa in montagna di Valle Camonica.

Allegati

Portfolio dei principali lavori svolti

PORTFOLIO

2006	<ul style="list-style-type: none"> - CONSULENZA PRESSO LA SOCIETÀ EURECA PER LA PRESENTAZIONE DI INTERVENTI PUBBLICI da presentare all'interno del bando di finanziamento regionale PICS - <i>Eureca s.r.l., via Vincenzo Monti (MI)</i> - REDAZIONE DEL PIANO DI GOVERNO DEL TERRITORIO DI DARFO BOARIO TERME (PGT) collaborazione e consulenza presso studio Damiani-Samuelli-Damiani - <i>Studio di ingegneria urbanistica e architettura Damiani Samuelli Damiani, via Aldo Moro (BS)</i> - RISTRUTTURAZIONE UNITÀ RESIDENZIALE – <i>progetto preliminare, definitivo, esecutivo e D.L.- Via N. Sauro, Darfo B.T. (BS)</i> - RISANAMENTO CONSERVATIVO DI EDIFICIO RESIDENZIALE - <i>progetto definitivo, esecutivo e D.L. - Largo S. Faustino, Darfo B.T.(BS)</i>
2007	<ul style="list-style-type: none"> - REDAZIONE DEL PIANO DI GOVERNO DEL TERRITORIO DI DARFO BOARIO TERME (PGT) - collaborazione e consulenza presso studio Damiani-Samuelli-Damiani. <i>Studio di ingegneria urbanistica e architettura Damiani Samuelli Damiani, Via Aldo Moro (BS)</i> - RISTRUTTURAZIONE EDIFICIO RESIDENZIALE – progetto esecutivo e D.L. – <i>via Montesuello, Darfo Boario Terme (BS)</i>
2008	<ul style="list-style-type: none"> - AMPLIAMENTO EDIFICIO RESIDENZIALE IN VIA BORGIO OLCESE - <i>progetto preliminare, definitivo esecutivo e D.L., via Borgo Olcese, Civate Camuno (BS)</i> - RISTRUTTURAZIONE EDIFICIO PRIVATO PLURIFAMILIARE, <i>progetto preliminare, via Borgo Olcese, Civate Camuno (BS)</i> - REDAZIONE DEL PIANO DI GOVERNO DEL TERRITORIO DI DARFO BOARIO TERME (PGT) - collaborazione e consulenza presso studio Damiani-Samuelli-Damiani. <i>Studio di ingegneria urbanistica e architettura Damiani Samuelli Damiani, Via Aldo Moro (BS)</i> - REALIZZAZIONE NUOVO EDIFICIO RESIDENZIALE PRIVATO, <i>progetto preliminare, definitivo esecutivo e D.L., via Carducci, Artogne (BS)</i>
2009	<ul style="list-style-type: none"> - AGRITURISMO SPERIMENTALE ALL'INTERNO DEL PARCO DEL LAGO MORO – <i>progetto preliminare, loc. Sorlina, Angolo Terme (BS)</i>



Progetti di finanziamento PICS



Piano di Governo del territorio di Darfo B.T.



Unita residenziale in Civate Camuno

2010

- PISTA CICLOPEDONALE DEI CORNIFRESCHI, *progetto preliminare, definitivo, esecutivo e D.L., loc. Gattaro, Comune di Darfo Boario Terme (BS)*
- RIQUALIFICAZIONE AREE URBANE ANTISTANTI L'ACCESSO ALLE TERME DI BOARIO, *progetto preliminare, definitivo, esecutivo e D.L., corso Italia e corso Zanardelli - Darfo Boario Terme (BS)*
- RIQUALIFICAZIONE URBANA CENTRO STORICO DI OSSIMO INFERIORE, *progetto preliminare, definitivo, esecutivo e D.L., comune di Ossimo (BS)*
- REALIZZAZIONE VILLA BIFAMILIARE SUL LAGO D'ISEO, *progetto preliminare, definitivo ed esecutivo, via A. De Gasperi Sale Marasino (BS)*
- NUOVO RESIDENCE PRIMAVERA, *progetto preliminare e definitivo, via Manifattura, Boario Terme (BS)*
- REALIZZAZIONE EDIFICIO BIFAMILIARE IN CENTRO STORICO, *progetto preliminare, definitivo ed esecutivo, via Sicotti - Gianico (BS)*
- MUSEO DEGLI ALPINI, *progetto preliminare, via Fucine - Darfo Boario Terme (BS)*
- PIANO DI GOVERNO DEL TERRITORIO DI CETO E PASPARDO – *collaborazione e consulenza presso lo studio ing. Baisini, via Argilla n.6 Darfo Boario Terme (BS)*
- AMPLIAMENTO DI VILLA UNIFAMILIARE PRIVATA, *progetto preliminare, definitivo, esecutivo e D.L., via Mirabella a Darfo Boario Terme*



Nuova unità residenziale in Darfo



Riqualificazione piazza antistante le Terme di Boario

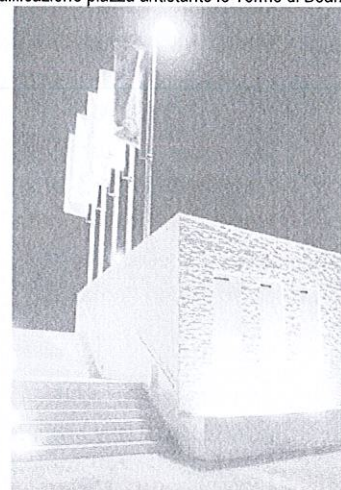

Fontana da via Manifattura

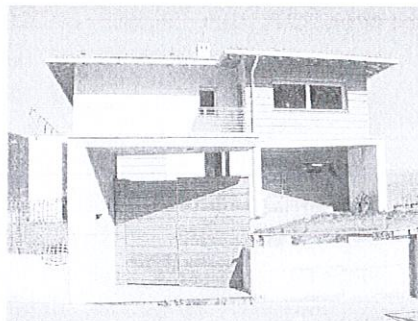

2011

- AUTORIMESSA PRIVATA IN AMBITO DI RILEVANZA PAESAGGISTICA *progetto preliminare e definitivo, via Lago Moro- parco del Lago Moro – Darfo Boario Terme (BS)*
- RISTRUTTURAZIONE CON AMPLIAMENTO DI EDIFICIO RESIDENZIALE in ambito di rilevanza paesaggistica, *progetto preliminare, definitivo, esecutivo e D.L., località Rodino - parco del Lago Moro, Darfo Boario Terme (BS)*
- RISTRUTTURAZIONE EDIFICIO PRIVATO, *via Raffa, Darfo Boario Terme (BS)*



2012

- AMPLIAMENTO ESTERNO PER HOTEL BRESCIA CON TERRAZZA GIARDINO ED AUTORIMESSE INTERRATE, *progetto preliminare e definitivo, corso Zanardelli in Boario Terme (BS)*
- RISTRUTTURAZIONE UNITA' RESIDENZIALE *progetto definitivo esecutivo e D.L. via Marconi, Gianico (BS)*
- VILLA TRIFAMILIARE, *progetto preliminare,*

	<p><i>definitivo ed esecutivo, via A. Volta a Darfo Boario Terme (BS)</i></p> <ul style="list-style-type: none"> - REALIZZAZIONE DI SEGNALETICA TURISTICA "RETE NATURA DI VALLE CAMONICA", <i>Parco Regionale dell'Adamello -Comunità Montana di Valle Camonica (BS)</i> - INTERVENTO DI AMPLIAMENTO EDIFICIO PRIVATO, <i>via Giovanni Abondio, Darfo Boario Terme (BS)</i> - CONCORSO DI IDEE PER IL NUOVO INGRESSO AL CAPOLUOGO DI CORTENO GOLGI; <i>progetto 2° classificato con successivo incarico per la progettazione esecutiva dei due progetti vincitori, comune di Corteno Golgi (BS)</i> - COMPLETAMENTO EDIFICIO ARTIGIANALE, <i>progetto preliminare, definitivo, esecutivo e D.L. via Sicula, Cividate Camuno (BS).</i> 	 <p style="text-align: center;">Nuove unità residenziali in Sale Marasino</p> <p style="text-align: center;">Riquilificazione centro storico di Ossimo</p>
<p>2013</p>	<ul style="list-style-type: none"> - PROGETTO PRELIMINARE PER LA REALIZZAZIONE DI EDIFICIO MULTIPIANO A TORRE E CENTRO COMMERCIALE AD ACCRA - <i>Accra, repubblica del Ghana</i> - RISTRUTTURAZIONE DI UNITA ABITATIVA RESIDENZIALE - <i>progetto preliminare, definitivo, esecutivo e D.L., via N. Sauro, Darfo Boario Terme (BS)</i> - DIREZIONE LAVORI PER LA REALIZZAZIONE DEL NUOVO INGRESSO AL CAPOLUOGO DI CORTENO GOLGI – <i>comune di Corteno Golgi (BS)</i> - PROGETTO LA REALIZZAZIONE DI UN NUOVO SISTEMA SEGNALETICO TURISTICO DEL TERRITORIO CAMUNO – <i>ufficio Cultura e Valorizzazione del Territorio della Comunità Montana di Valle Camonica</i> - BRAND MANUAL PER IL NUOVO SISTEMA SEGNALETICO TURISTICO DI VALLE CAMONICA - <i>ufficio Cultura e Valorizzazione del Territorio della Comunità Montana di Valle Camonica</i> - COORDINAMENTO ALLA INSTALLAZIONE DELLE STRUTTURE SEGNALETICHE PER I NUOVI PERCORSI TURISTICI DI VALLE CAMONICA - <i>ufficio Cultura e Valorizzazione del Territorio della Comunità Montana di Valle Camonica</i> 	 <p style="text-align: center;">Riquilificazione centro storico di Ossimo</p>  <p style="text-align: center;">Conversione Albergo in Residence Primavera</p>
<p>2014</p>	<ul style="list-style-type: none"> - REALIZZAZIONE DI CARTE TURISTICHE PER LA DELLA CICLOVIA DELL'OGLIO – <i>Parco Regionale dell'Oglio Sud, Comunità Montana del Sebino Bresciano, Comunità Montana di Valle Camonica</i> - REALIZZAZIONE UFFICI AMMINISTRATIVI DELLA FRANCESETTI S.R.L. <i>progetto preliminare, definitivo, esecutivo e D.L.–via Sicula Cividate</i> 	

2015

Camuno (BS)

- REALIZZAZIONE NUOVO SAGRATO DELLA PARROCCHIALE DI S. MARIA ASSUNTA E AREE LIMITROFE - *piazzale Giacomini, Civate Camuno (BS)*
- AMPLIAMENTO EDIFICIO RESIDENZIALE - *via Castagneto 14, Darfo Boario Terme (BS)*
- STUDIO DI FATTIBILITA PER L'AMPLIAMENTO DEI CIMITERI DI NIARDO E DI NOVELLE -



Progetto di Centro commerciale e residenziale ad Accra

2016

- PIANO REGOLATORE CIMITERIALE DI NIARDO - *amministrazione comunale di Niardo; progetto*
- RESTYLING FACCIATE SUPERMERCATO SERMARK DI DARFO - *corso Lepetit 21 Darfo Boario Terme; progetto preliminare esecutivo e D.L.*
- MANUTENZIONE STRAORDINARIA EDIFICIO IN CENTRO STORICO A DARFO - *via s. Agostino 1; progetto e D.L.*
- RIQUALIFICAZIONE ENERGETICA E RESTYLING CON AMPLIAMENTO EDIFICIO RESIDENZIALE IN DARFO - *piazza S. Anna 2; progetto e D.L.*

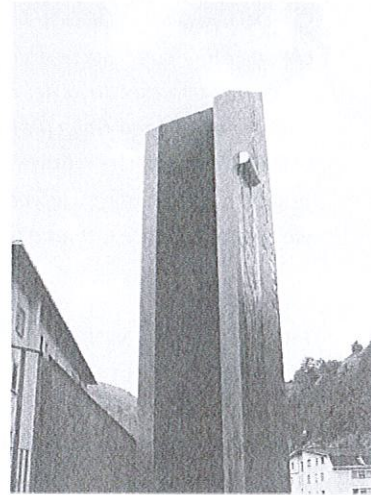

Concorso di idee e successiva realizzazione di Nuovo ingresso al capoluogo di Corteno Golgi

2017

- AMPLIAMENTO DEL CIMITERO COMUNALE DI NIARDO - *via della Valle, Niardo progetto e D.L.*
- RIQUALIFICAZIONE ENERGETICA E RESTYLING ESTERNO DELL'EDIFICIO ARTIGIANALE ESEA2G S.R.L. IN CIVIDATE CAMUNO - *via quattro piccoli Martiri, Civate Camuno progetto e D.L.,*
- COLLABORAZIONE CON LA DESIGNER ELENA MAIOCCHI PER LA PER LA REALIZZAZIONE DI LINEA DI MAGLIETTE COLLEZIONE VALLE CAMONICA - *concept, studio grafico, presentazione*
- PROGETTO ARCHITETTONICO PER CENTRALINA IDROELETTRICA NEL COMUNE DI NIARDO - *progetto preliminare*
- STUDI DI FATTIBILITA' AMBIENTALE PER NUOVE CENTRALINE IDROELETTRICHE NEI COMUNI DI CASTELLI CALEPIO E SABBIO CHIESE - *studio di fattibilita', fotomontaggi*
- COORDINAMENTO DI CANTIERE PER EVENTO ARTISTICO WALL IN ART - MURI D'ARTE NELLA VALLE DEI SEGNI - *coordinamento di cantiere.*
- PROGETTO ARCHITETTONICO PER IL NUOVO NEGOZIO IPERAL IN SONICO, collaborazione alla redazione del progetto architettonico
- AMPLIAMENTO DEL CIMITERO DI NIARDO realizzazione di blocco per ossari
- DOCENZA PRESSO L'ISTITUTO TASSARA DI BRENO



Ampliamento del cimitero di Niardo

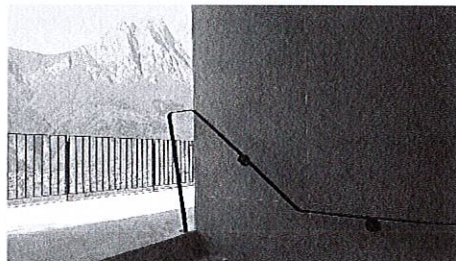

Ampliamento del cimitero di Niardo

2018

- INTERVENTO DI SISTEMAZIONI ESTERNA DELL'OSTELLO DELLA RISERVA DI CIMBERGO
- PROGETTO ARCHITETTONICO PER IL NUOVO NEGOZIO IPERAL DI SONICO, collaborazione alla redazione del progetto architettonico
- REALIZZAZIONE DI NUOVO TRONCO FOGNARIO IN DARFO – progetto esecutivo, direzione lavori
- PROGETTO DI AUTORIMESSA PRIVATA – progetto esecutivo
- COLLABORAZIONE PRESSO IL COMUNE DI CIMBERGO IN QUALITA DI ISTRUTTORE TECNICO
- PROGETTO PER UN NUOVO EDIFICIO ARTIGIANALE PRESSO IL COMUNE DI CIVIDATE CAMUNO – progetto esecutivo



Ampliamento del cimitero di Niardo

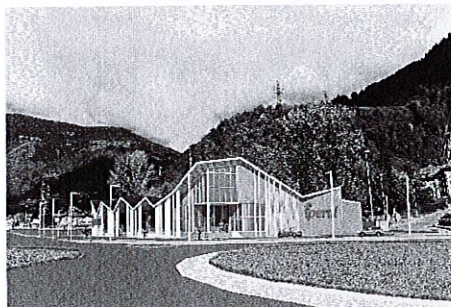

Ampliamento del cimitero di Niardo

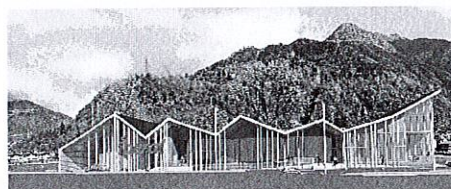

nuovo supermercato Iperal a Sonico (BS)

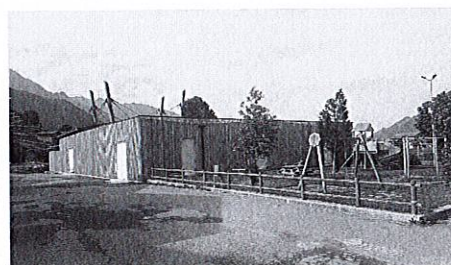

Padiglione polifunzionale per la valorizzazione dell'ostello e della zona climbing di Cimbergo quali elementi di attrattività turistica della Valle Camonica

2019

- LA VALORIZZAZIONE DEL'OSTELLO E DELLA ZONA CLIMBING DI CIMBERGO QUALI ELEMENTI DI ATTRATTIVITÀ TURISTICA DELLA VALLE CAMONICA –progetto definitivo esecutivo e D.L.

