

FORMATO EUROPEO  
PER IL CURRICULUM  
VITAE

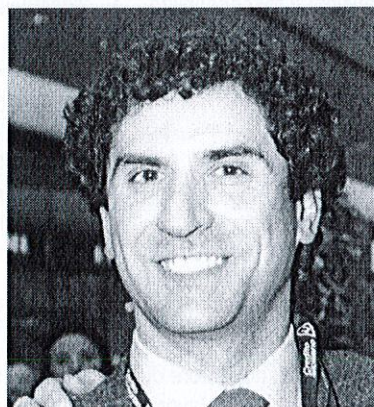

INFORMAZIONI PERSONALI

Nome  
Indirizzo  
Telefono  
Fax  
E-mail  
Internet sites  
Social Network

**SGRÒ GIUSEPPE**

1, via Pierantoni, C.A.P. 20061, GESSATE (MI), ITALIA

cell. 340-2334243

0282544755

[giuseppe.sgro@giocondoconline.it](mailto:giuseppe.sgro@giocondoconline.it)

[www.giocondoconline.it](http://www.giocondoconline.it)

Facebook <https://www.facebook.com/giuseppe.sgro>

LinkedIn <http://it.linkedin.com/in/giuseppesgro/>

Twitter <https://twitter.com/gsgro>

Nazionalità

Data di nascita

Codice Fiscale

P. IVA

NON POSSEDUTA

ESPERIENZA LAVORATIVA

*Attività lavorative in corso*

- Date
- Nome e indirizzo del datore di lavoro
- Tipo di azienda o settore
- Tipo di impiego
- Principali mansioni e responsabilità

**Gennaio 2021 - in corso**

Studio di Psicologia e Psicoterapia - Dott. Giuseppe Sgrò, via Alessandro Manzoni 11, 20060 Gessate (MI).

Libero professionista

Psicoterapia e consulenza.

Psicoterapia individuale, di gruppo (piccolo gruppo terapeutico, organizzazioni private e Istituzioni pubbliche). Consulenza e formazione per organizzazioni private e Istituzioni

Pubbliche.

• Date

**Ottobre 2017 - in corso**

- Nome e indirizzo del datore di lavoro
- Tipo di azienda o settore
- Tipo di impiego
- Principali mansioni e responsabilità

Settore scacchi "Giocando con i Re" di ASD MENTAL GAMES, via San Francesco 2 (c/o Atrion), Carugate (Mi).  
Associazione Sportiva Dilettantistica.  
Consulenza, collaborazione (art. 90 L. 289/2002)  
Presidente ASD e Responsabile progetto educativo, rieducativo e formativo "A scuola con i Re. Educare e rieducare attraverso il gioco degli scacchi" realizzato in scuole pubbliche, paritarie, ASL e centri psicopedagogici italiani (al progetto hanno già partecipato oltre 30.000 alunni in tutta Italia, in 7 anni scolastici a partire dall'a.s. 2013-14; per info [www.giocandoconire.it](http://www.giocandoconire.it)): organizzazione generale, studio e supervisione del progetto, ufficio stampa, comunicazione, promozione, pratiche legali/fiscali, ricerca-selezione-formazione-supervisione del personale per i progetti realizzati). Per lo stesso progetto, sono anch'io istruttore/educatore presso le scuole con 500 alunni a settimana, a quadrimestre, durante l'anno scolastico.

• Date

**Gennaio 2014 - in corso**

- Nome e indirizzo del datore di lavoro
- Tipo di azienda o settore
- Tipo di impiego
- Principali mansioni e responsabilità

UISP-Unione Italiana sport per Tutti  
L.go Nino Franchellucci 73, 00155 Roma  
Ente di Promozione Sportiva.  
Formatore istruttori (art. 90 L. 289/2002) e Responsabile Settore Scacchi Lombardia.  
Organizzazione generale, studio, realizzazione e supervisione corsi di formazione.

• Date

**Marzo 2012 - in corso**

- Nome e indirizzo del datore di lavoro
- Tipo di azienda o settore
- Tipo di impiego
- Principali mansioni e responsabilità

Psicosport srl, Viale Tunisia 25, Milano, Via M. Buonarroti 41, Milano, Via Manzoni 15, Canegrate (Mi).  
Formazione superiore post-universitaria.  
Consulenza.  
Collaboratore/consulente per sviluppo/realizzazione di progetti di intervento nell'ambito della Psicologia dello Sport che trasferiscono il modello del flow al contesto consulenziale e formativo al fine di ottenere, attraverso il raggiungimento delle condizioni ottimali individuali e di squadra, prestazioni eccellenti in ambito professionale aziendale e sportivo.

• Date

**Marzo 2012 - in corso**

- Nome e indirizzo del datore di lavoro
- Tipo di azienda o settore
- Tipo di impiego
- Principali mansioni e responsabilità

Scuola Regionale dello Sport del Coni - Comitato Olimpico Nazionale Italiano (sede della Lombardia), Via Giovanni Battista Piranesi 46, Milano.  
Formazione, istruzione sportiva.  
Consulenza.  
Docente/esperto della *Scuola della Sport del Coni - Comitato Olimpico Nazionale Italiano (sede della Lombardia)* per la quale mi occupo di istruzione e formazione in ambito sportivo.

• Date

**Ottobre 2010 - in corso**

- Nome e indirizzo del datore di lavoro
- Tipo di azienda o settore
- Tipo di impiego
- Principali mansioni e responsabilità

OPL - Ordine degli Psicologi della Lombardia, corso Buenos Aires 75, Milano.

Ordine professionale, tutela della professione.  
Consulente per il settore della Psicologia dello Sport  
Organizzazione di manifestazioni, eventi, ricerche per la promozione della professione dello psicologo verso gli utenti.

• Date

**Settembre 2009 - in corso**

- Nome e indirizzo del datore di lavoro
- Tipo di azienda o settore
- Tipo di impiego
- Principali mansioni e responsabilità

UONPI-Unità Operativa di Neuropsichiatria Infantile, Gruppo di Ricerca ELLEPI-Litorale Pontino, ASL Roma H/4, p.zza Aldo Moro 4, Pomezia (Roma).  
Sanità.  
Consulenza.  
Psicologo membro del *Gruppo di ricerca ELLEPI*: il gruppo si occupa di ricerca e progetti di

intervento educativi e rieducativi riguardo ai disturbi dell'apprendimento specifici, non specifici (con particolare attenzione ai BES-Bisogni Educativi Speciali) e aggressività tra pari (bullismo). Dal 2004, in particolare, prima pionieristicamente e poi strutturalmente, per primo ha sviluppato ricerche, pubblicazioni e applicazioni sanitarie ed educative in contesto scacchistico (psicomotricità su scacchiera gigante e interdisciplinarietà scacchistica). Nel 2011 il direttore del gruppo, il neuropsichiatra e direttore dell'UONPI di Pomezia, (Roberto Miletto) incaricò, per conto dell'editore scientifico di medicina Alpes, Giuseppe Sgrò di realizzare il manuale scientifico "A scuola con i Re. Educare e rieducare attraverso il gioco degli scacchi" (Alpes, 2012), per avere uno strumento di conoscenza e formativo, completo e definitivo, mai realizzato prima al mondo, per educare e rieducare in contesto scacchistico.

• Date

**Aprile 2008 - in corso**

• Nome e indirizzo del datore di lavoro

ADSAC-Associazione Dilettantistica Scacchi "L'Alfiere" Carugate, via San Francesco 2 (c/o Atrion) Carugate (Mi) (fino al 2017) e ora ASD MENTAL GAMES, via San Francesco 2 (c/o Atrion Carugate (Mi).

• Tipo di azienda o settore

Associazione Sportiva Dilettantistica.

• Tipo di impiego

Consulenza, collaborazione (art. 90 L. 289/2002).

• Principali mansioni e responsabilità

A seguito delle mie ricerche, pubblicazioni e della nomina a membro della *Commissione Medico-Scientifica* della Federazione scacchistica Italiana - F.S.I., mi sono occupato di ricerca prima con il *Gruppo di ricerca in Psicologia dello Sport* coordinato dalla prof.ssa Liliana Bal Filoramo (docente di *Fondamenti di Psicologia Dinamica e Psicologia Dinamica II*) presso il Dipartimento di Psicologia dell'Università degli Studi di Torino e, successivamente, di progettazione/organizzazione di eventi/manifestazioni scientifico-sportive (*conferenze, progetti educativi, corsi e tornei*) nazionali/internazionali su richiesta di enti pubblici/privati in contesto scacchistico in Italia (organizzazione generale, studio e supervisione dei progetti, *coinvolgimento/ricerca sponsor* ed enti patrocinanti, ufficio stampa, promozione, pratiche legali/fiscali).

#### Attività lavorative concluse

• Date

**Settembre 2012 – Dicembre 2017**

• Nome e indirizzo del datore di lavoro

Divisione Scientifico-Didattica "Giocando con i Re" dell'ADSAC-Associazione Dilettantistica Scacchi "L'Alfiere" Carugate, via San Francesco 2 (c/o Atrion), Carugate (Mi).

• Tipo di azienda o settore

Associazione Sportiva Dilettantistica.

• Tipo di impiego

Consulenza, collaborazione (art. 90 L. 289/2002)

• Principali mansioni e responsabilità

Responsabile progetto educativo, rieducativo e formativo "A scuola con i Re. Educare e rieducare attraverso il gioco degli scacchi" realizzato in scuole pubbliche, paritarie, ASL e centri psicopedagogici italiani (al progetto hanno già partecipato 15.000 alunni in tutta Italia, nei primi 4 anni scolastici a partire dall'a.s. 2013-14; per info [www.giocandoconire.it](http://www.giocandoconire.it)): *organizzazione generale, studio e supervisione del progetto, ufficio stampa, comunicazione, promozione, pratiche legali/fiscali, ricerca-selezione-formazione-supervisione del personale per i progetti realizzati*). Per lo stesso progetto, sono anch'io istruttore/educatore presso le scuole con 500 bambini a settimana durante l'anno scolastico.

• Date

**Settembre 2012 – Dicembre 2017**

• Nome e indirizzo del datore di lavoro

Divisione Scientifico-Didattica "Giocando con i Re" dell'ADSAC-Associazione Dilettantistica Scacchi "L'Alfiere" Carugate, via San Francesco 2 (c/o Atrion), Carugate (Mi).

• Tipo di azienda o settore

Associazione Sportiva Dilettantistica.

• Tipo di impiego

Consulenza, collaborazione (art. 90 L. 289/2002)

• Principali mansioni e responsabilità

Responsabile *Divisione scientifico-didattica "Giocando con i Re" dell'ADSAC – Associazione Dilettantistica scacchi "L'Alfiere" di Carugate (Mi)*: eventi scientifico-sportivi, percorsi sportivo-educativi-formazione e progettazione/realizzazione di eventi scientifico-sportivi (*progetti educativi, conferenze, corsi e tornei: organizzazione generale, studio e supervisione dei progetti, coinvolgimento/ricerca sponsor ed enti patrocinanti, ufficio stampa, comunicazione, promozione, pratiche legali/fiscali, ricerca-selezione-formazione-supervisione del personale per gli/eventi/progetti realizzati*).

<ul style="list-style-type: none"> <li>• Date</li> <li>• Nome e indirizzo del datore di lavoro <ul style="list-style-type: none"> <li>• Tipo di azienda o settore</li> <li>• Tipo di impiego</li> </ul> </li> <li>• Principali mansioni e responsabilità</li> </ul>	<p><b>Settembre 2009 - 2018</b></p> <p>UONPI-Unità Operativa di Neuropsichiatria Infantile, Gruppo di Ricerca ELLEPI-Litorale Pontino, ASL Roma H/4, p.zza Aldo Moro 4, Pomezia (Roma). Sanità. Consulenza. Psicologo membro del <i>Gruppo di ricerca ELLEPI</i>: il gruppo si occupa di ricerca e progetti di intervento educativi e rieducativi riguardo ai disturbi dell'apprendimento specifici, non specifici (con particolare attenzione ai BES-Bisogni Educativi Speciali) e aggressività tra pari (bullismo). Dal 2004, in particolare, prima pionieristicamente e poi strutturalmente, per primo ha sviluppato ricerche, pubblicazioni e applicazioni sanitarie ed educative in contesto scacchistico (psicomotricità su scacchiera gigante e interdisciplinarietà scacchistica). <u>Nel 2011 il direttore del gruppo, il neuropsichiatra e direttore dell'UONPI di Pomezia, (Roberto Miletto) incaricò, per conto dell'editore scientifico di medicina <i>Alpes</i>, Giuseppe Sgrò di realizzare il manuale scientifico "A scuola con i Re. Educare e rieducare attraverso il gioco degli scacchi" (<i>Alpes</i>, 2012), per avere uno strumento di conoscenza e formativo, completo e definitivo, mai realizzato prima al mondo, per educare e rieducare in contesto scacchistico.</u></p>
<ul style="list-style-type: none"> <li>• Date</li> <li>• Nome e indirizzo del datore di lavoro <ul style="list-style-type: none"> <li>• Tipo di azienda o settore</li> <li>• Tipo di impiego</li> </ul> </li> <li>• Principali mansioni e responsabilità</li> </ul>	<p><b>Gennaio 2012 - Dicembre 2016</b></p> <p><i>Università Cattolica del Sacro Cuore</i> sede di Brescia, Via Trieste 17, Brescia. Università, Istruzione superiore. Prestazione occasionale. Cultore della materia di <i>Psicologia dello Sviluppo</i> presso la facoltà di <i>Scienze della Formazione</i>.</p>
<ul style="list-style-type: none"> <li>• Date</li> <li>• Nome e indirizzo del datore di lavoro <ul style="list-style-type: none"> <li>• Tipo di azienda o settore</li> <li>• Tipo di impiego</li> </ul> </li> <li>• Principali mansioni e responsabilità</li> </ul>	<p><b>Gennaio 2012 - Gennaio 2016</b></p> <p>Scuola dello Sport CONI-Lombardia CONI – Comitato Olimpico Nazionale Italiano, via Giovanni Battista Piranesi 46, Milano. Consulente, docente/esperto membro del "Gruppo di lavoro Marketing". Il Gruppo di lavoro MARKETING del CONI-Lombardia, è un tavolo di lavoro permanente che, come gli altri Gruppi di Lavoro, riunisce esperti selezionati dal CONI che, secondo le rispettive competenze ed attitudini nell'ambito sportivo, potranno portare know-how e professionalità, importanti ed utili per migliorare la qualità del servizio da offrire allo sport lombardo. Come docente/esperto della Scuola dello Sport del CONI-Lombardia realizzo attività di formazione in ambito sportivo su mandato CONI.</p>
<ul style="list-style-type: none"> <li>• Date</li> <li>• Nome e indirizzo del datore di lavoro <ul style="list-style-type: none"> <li>• Tipo di azienda o settore</li> <li>• Tipo di impiego</li> </ul> </li> <li>• Principali mansioni e responsabilità</li> </ul>	<p><b>Settembre 2013 - Dicembre 2013</b></p> <p>SMI Relazione, via Ventura 4 Milano e SMI Aurora, corso della Resistenza 7, Meda (MB). Sanità Pubblica. Consulenza, collaborazione. Responsabile laboratorio scacchistico presso i servizi "<i>Distretto per la famiglia e i giovani – comportamenti compulsivi e di dipendenza</i>" e servizio Multidisciplinare integrato SMI Relazione di Milano e SMI Aurora di Meda (MB).</p>
<ul style="list-style-type: none"> <li>• Date</li> <li>• Nome e indirizzo del datore di lavoro <ul style="list-style-type: none"> <li>• Tipo di azienda o settore</li> <li>• Tipo di impiego</li> </ul> </li> <li>• Principali mansioni e responsabilità</li> </ul>	<p><b>Giugno 2012 - Settembre 2013</b></p> <p><i>Università Cattolica del Sacro Cuore</i> sede di Milano, L. go Gemelli 1 Milano. Università, Istruzione superiore. Prestazione occasionale. Cultore della materia di <i>Psicopatologia dello Sviluppo</i> presso la facoltà di <i>Scienze Motorie</i> dell'Università Cattolica del Sacro Cuore sede di Milano.</p>

- Date **Gennaio 2009 – Dicembre 2012**
- Nome e indirizzo del datore di lavoro *C.R.E.S. – Centro Studi Educativi e Sportivi di Biassono (MB)*
- Tipo di azienda o settore *Formazione, istruzione sportiva.*
- Tipo di impiego *Consulenza, collaborazione.*
- Principali mansioni e responsabilità *Elaborazione/supervisione di progetti sportivo-educativi realizzati nelle scuole pubbliche e private della Brianza.*
- Date **Giugno 2010 - Giugno 2015**
- Nome e indirizzo del datore di lavoro *Università degli Studi E-Campus, via Isimbardi 10, Novedrate (Co).*
- Tipo di azienda o settore *Università, Istruzione superiore.*
- Tipo di impiego *Prestazione occasionale.*
- Principali mansioni e responsabilità *Cultore della materia di Psicologia clinica della disabilità presso la facoltà di Psicologia.*
- Date **Gennaio 2009 - Dicembre 2012**
- Nome e indirizzo del datore di lavoro *Parkcamp S.R.L., via Benedetto Marcello 2, Lissone (MB).*
- Tipo di azienda o settore *Associazione Dilettantistica Sportiva, Centro Sportivo ad alta qualità, educazione sportiva.*
- Tipo di impiego *Consulenza, collaborazione.*
- Principali mansioni e responsabilità *Supervisore dei progetti sportivo-educativi, Responsabile Comunicazione e Stampa ed educatore sportivo per il centro estivo di alta qualità per bambini dai 4 a i 13 anni situato nel Parco di Monza.*
- Date **Maggio 2009 - Marzo 2017**
- Nome e indirizzo del datore di lavoro *FSI-Federazione Scacchistica Italiana, viale Regina Margherita 12, Milano.*
- Tipo di azienda o settore *Disciplina Associata CONI-Comitato Olimpico Nazionale Italiano.*
- Tipo di impiego *Consulente.*
- Principali mansioni e responsabilità *Membro della Commissione Medico-Scientifica della FSI-Federazione Scacchistica Italiana.*
- Date **Novembre 2000 - Giugno 2009**
- Nome e indirizzo del datore di lavoro *Coop. Soc. CREA sc arl via Salasco 20, Milano*
- Tipo di azienda o settore *Cooperativa Sociale*
- Tipo di impiego *Prima con contratto di collaborazione coordinata e continuativa e successivamente full-time*
- Principali mansioni e responsabilità *Educatore di Comunità e Operatore Assistenziale Personalizzato (presso le Comunità psichiatriche della Coop. e dell'Azienda Ospedaliera Niguarda di Milano); Psicologo, Responsabile logistico-organizzativo, Consigliere d'Amministrazione (Maggio 2006-Maggio 2009).*
- Date **Marzo 2007 - Marzo 2008**
- Nome e indirizzo del datore di lavoro *SC Arredi srl, viale Lombardia 3, Brugherio (Mi)*
- Tipo di azienda o settore *Vendita mobili al dettaglio.*
- Tipo di impiego *Contratto part-time (Prestavo servizio part-time nei giorni sabato, domenica, e lunedì, con un carico di 20 ore settimanali)*
- Principali mansioni e responsabilità *Venditore al reparto mobili presso il Mercatone dell'Arredamento di Fizzonasco (Sede di Brugherio)*
- Date **Settembre 2002 - Febbraio 2007**
- Nome e indirizzo del datore di lavoro *M.Venti Srl - Mercatone Uno Spa di Pessano con Bornago (Mi)*

<ul style="list-style-type: none"> <li>• Tipo di azienda o settore</li> <li>• Tipo di impiego</li> </ul>	<p>Vendita mobili al dettaglio            Contratto part-time (Prestavo servizio part-time nei giorni sabato, domenica, e lunedì, con un carico di 20 ore settimanali)            Venditore al reparto mobili (Sedi di Pessano e Cesano Maderno)</p>
<ul style="list-style-type: none"> <li>• Principali mansioni e responsabilità</li> </ul>	
<ul style="list-style-type: none"> <li>• Date</li> </ul>	<p><b>Giugno 2002 - Settembre 2002</b></p>
<ul style="list-style-type: none"> <li>• Nome e indirizzo del datore di lavoro</li> </ul>	<p>Ikea, via dell'Artigianato 7, Carugate (Mi)</p>
<ul style="list-style-type: none"> <li>• Tipo di azienda o settore</li> <li>• Tipo di impiego</li> </ul>	<p>Vendita mobili al dettaglio            Collaborazione coordinata e continuativa con orario part-time.            Addetto al Servizio Clienti.</p>
<ul style="list-style-type: none"> <li>• Principali mansioni e responsabilità</li> </ul>	
<ul style="list-style-type: none"> <li>• Date</li> </ul>	<p><b>Febbraio 2000 - Giugno 2002</b></p>
<ul style="list-style-type: none"> <li>• Nome e indirizzo del datore di lavoro</li> </ul>	<p>Eurisko-cati Srl, via Vittoria Colonna 4, Milano.</p>
<ul style="list-style-type: none"> <li>• Tipo di azienda o settore</li> <li>• Tipo di impiego</li> </ul>	<p>Ricerche di mercato e sondaggi di opinioni.            Contratto di collaborazione coordinata e continuativa part-time.            Intervistatore telefonico presso l'istituto di ricerche.</p>
<ul style="list-style-type: none"> <li>• Principali mansioni e responsabilità</li> </ul>	
<ul style="list-style-type: none"> <li>• Date</li> </ul>	<p><b>Settembre 1996 - Gennaio 2000</b></p>
<ul style="list-style-type: none"> <li>• Nome e indirizzo del datore di lavoro</li> </ul>	<p>Alleanza Assicurazioni Spa, viale Santa Caterina da Siena 22, Brugherio (Mi).</p>
<ul style="list-style-type: none"> <li>• Tipo di azienda o settore</li> <li>• Tipo di impiego</li> </ul>	<p>Assicurazioni e previdenza            Contratto part-time a tempo indeterminato e provvigioni            Consulente assicurativo presso gli uffici e a domicilio.</p>
<ul style="list-style-type: none"> <li>• Principali mansioni e responsabilità</li> </ul>	
<ul style="list-style-type: none"> <li>• Date</li> </ul>	<p><b>Settembre 1997 - Settembre 1998</b></p>
<ul style="list-style-type: none"> <li>• Nome e indirizzo del datore di lavoro</li> </ul>	<p>Top Fun Animation, via Comasina Milano.</p>
<ul style="list-style-type: none"> <li>• Tipo di azienda o settore</li> <li>• Tipo di impiego</li> </ul>	<p>Turismo e spettacolo.            Contratto a tempo determinato.            Capo-animatore in villaggio turistico e animatore/intrattenitore in locali serali.</p>
<ul style="list-style-type: none"> <li>• Principali mansioni e responsabilità</li> </ul>	
<ul style="list-style-type: none"> <li>• Date</li> </ul>	<p><b>1999</b></p>
<ul style="list-style-type: none"> <li>• Nome e indirizzo del datore di lavoro</li> </ul>	<p>Valtur S.p.a, e Viaggi del Ventaglio S.p.a.</p>
<ul style="list-style-type: none"> <li>• Tipo di azienda o settore</li> <li>• Tipo di impiego</li> </ul>	<p>Tour operator.            Nella primavera 1999 superai tutte le selezioni per gli animatori turistici in entrambi i tour operator. In conseguenza alla morte di mio padre non potei accettare il lavoro, per il quale avrei dovuto assentarmi da casa almeno 6 mesi in entrambi i casi.            Animatore di contatto.</p>
<ul style="list-style-type: none"> <li>• Principali mansioni e responsabilità</li> </ul>	
<ul style="list-style-type: none"> <li>• Date</li> </ul>	<p><b>Fino all'Ottobre 1998</b></p>
<ul style="list-style-type: none"> <li>• Nome e indirizzo del datore di lavoro</li> </ul>	<p>Falegnameria Sgrò Pasquale, via Piemonte 3 Carugate (Mi)</p>
<ul style="list-style-type: none"> <li>• Tipo di azienda o settore</li> <li>• Tipo di impiego</li> </ul>	<p>Ditta artigiana a conduzione familiare.            Operaio-falegname in ditta a conduzione familiare (il proprietario era mio padre)            Ho lavorato saltuariamente, generalmente durante le vacanze estive dalla scuola, presso la ditta Sgrò Pasquale, la falegnameria che fu di mio padre. Realizzavamo mobili, serramenti, e costruzioni in legno su misura, oltre ad interventi di posa in opera e riparazione a domicilio (<u>a seguito della improvvisa morte di mio padre, e delle conseguenti responsabilità aziendali e familiari che mi hanno occupato, dal 1998 al 2003 non ho sostenuto esami all'università per dedicarmi alle pratiche aziendali conseguenti</u>).</p>
<ul style="list-style-type: none"> <li>• Principali mansioni e responsabilità</li> </ul>	

- Principali mansioni e responsabilità  
ISTRUZIONE E FORMAZIONE
  - Date
  - Nome e tipo di istituto di istruzione o formazione
    - Principali materie / abilità professionali oggetto dello studio
    - Qualifica conseguita
    - Livello nella classificazione nazionale (se pertinente)
  - Date
  - Nome e tipo di istituto di istruzione o formazione
    - Principali materie / abilità professionali oggetto dello studio
    - Qualifica conseguita
    - Livello nella classificazione nazionale (se pertinente)
  - Date
  - Nome e tipo di istituto di istruzione o formazione
    - Principali materie / abilità professionali oggetto dello studio
    - Qualifica conseguita
    - Livello nella classificazione nazionale (se pertinente)
  - Date
  - Nome e tipo di istituto di istruzione o formazione
    - Principali materie / abilità professionali oggetto dello studio
    - Qualifica conseguita
    - Livello nella classificazione nazionale (se pertinente)
  - Date
  - Nome e tipo di istituto di istruzione o formazione
    - Principali materie / abilità professionali oggetto dello studio
    - Qualifica conseguita
    - Livello nella classificazione nazionale (se pertinente)
  - Date
  - Nome e tipo di istituto di istruzione o formazione
    - Principali materie / abilità professionali oggetto dello studio
- Produzione di arredi e serramenti su misura e riparazioni in genere.
- Dicembre 2016 – 2021**
- Scuola di specializzazione in psicoterapia psicoanalitica della COIRAG sede di Milano  
Viale Gran Sasso 22, Milano  
Formazione psicoterapeutica quadriennale.
- 05-10-2013**  
MSP- Movimento sportivo popolare/Settore Scacchi
- Corso di aggiornamento di giocomotricità su scacchiera gigante
- Attestato di partecipazione
- 2011 - 2012**
- Psicosport srl, Viale Tunisia 25, Milano, Via M. Buonarroti 41, Milano, Via Manzoni 15, Canegrate (Mi).  
Psicologia dello Sport e management sportivo
- Master in Psicologia dello Sport  
Primo livello
- 21/22-04-2012**
- UIISP-Unione Italiana Sport Per Tutti/Lega Scacchi
- Corso di formazione regionale per Educatore sportivo UIISP Scacchi (Teoria e didattica scacchistica e psicopedagogia)  
Educatore sportivo istruttore di scacchi UIISP  
Istruttore di scacchi UIISP (iscritto all'albo istruttori UIISP/Coordinamento Scacchi)
- Dal 30/6 all'08/07-2012**
- Comitato Regionale Lombardo FSI-Federazione scacchistica Italiana, Via Piranesi 46, Milano
- Corso per istruttori di base e insegnanti elementari (Teoria, didattica scacchistica e psicopedagogia)  
Istruttore base scacchi FSI  
Livello base
- 1997– 2008 NB:** Tra il 1998 e il 2003 non ho sostenuto esami di profitto a seguito della improvvisa morte di mio padre e delle conseguenti responsabilità aziendali e familiari di cui sono stato investito.
- Università degli Studi di Torino - Facoltà di Psicologia*
- Indirizzo clinico e di comunità.

<ul style="list-style-type: none"> <li>• Qualifica conseguita</li> <li>• Livello nella classificazione nazionale (se pertinente)</li> </ul>	<p>Laurea in Psicologia, conseguita il 26-02-2008 presso la Facoltà di Psicologia dell'Università degli Studi di Torino con votazione di 105/110 e tesi sperimentale "Personalità e stile di gioco dei Maestri di scacchi: una ricerca" (votazione 7/7). Laurea Magistrale (Vecchio Ordinamento)</p>
<ul style="list-style-type: none"> <li>• Date</li> </ul>	<p><b>15-03-2008/15-03-2009</b></p>
<ul style="list-style-type: none"> <li>• Nome e tipo di istituto di istruzione o formazione <ul style="list-style-type: none"> <li>• Principali materie / abilità professionali oggetto dello studio</li> </ul> </li> </ul>	<p>Università degli Studi di Torino - Facoltà di Psicologia</p> <p>Riconosciuta la rilevanza scientifica e l'originalità della mia ricerca, sono stato invitato dalla mia relatrice prof.ssa Liliana Bal Filoramo, docente di <i>Fondamenti di Psicologia Dinamica e Psicologia Dinamica II</i>, e coordinatrice del <i>Gruppo di ricerca in Psicologia dello Sport</i>, a svolgere il mio tirocinio post-laurea presso il Dipartimento di Psicologia dell'Università degli Studi di Torino per approfondire lo studio sui giocatori di scacchi e svolgere attività di ricerca per un altro anno.</p>
<ul style="list-style-type: none"> <li>• Qualifica conseguita</li> </ul>	<p>Tirocinio annuale post-laurea. <i>Sono stato membro del Gruppo di ricerca in Psicologia dello Sport coordinato prof.ssa Liliana Bal Filoramo, docente Fondamenti di Psicologia Dinamica e Psicologia Dinamica II, presso il Dipartimento di Psicologia dell'Università degli Studi di Torino realizzando ricerche scientifico-sperimentali e pubblicazioni riguardanti tali ricerche.</i></p>
<ul style="list-style-type: none"> <li>• Livello nella classificazione nazionale (se pertinente)</li> </ul>	<p>Tirocinio post-laurea.</p>
<ul style="list-style-type: none"> <li>• Date</li> </ul>	<p><b>Seconda sessione 2009</b></p>
<ul style="list-style-type: none"> <li>• Nome e tipo di istituto di istruzione o formazione <ul style="list-style-type: none"> <li>• Principali materie / abilità professionali oggetto dello studio</li> <li>• Qualifica conseguita</li> </ul> </li> </ul>	<p>Università degli Studi di Torino - Facoltà di Psicologia</p> <p>Esame di Stato per psicologi (vecchio ordinamento).</p> <p>Abilitazione alla professione di psicologo e successiva iscrizione alla Sezione A dell'Albo degli Psicologi della Lombardia, con n. iscr. 03/13424.</p>
<ul style="list-style-type: none"> <li>• Livello nella classificazione nazionale (se pertinente)</li> </ul>	<p>Abilitazione alla professione.</p>
<ul style="list-style-type: none"> <li>• Date</li> </ul>	<p><b>Settembre 1999-Febbraio 2008</b></p>
<ul style="list-style-type: none"> <li>• Nome e tipo di istituto di istruzione o formazione <ul style="list-style-type: none"> <li>• Principali materie / abilità professionali oggetto dello studio</li> <li>• Qualifica conseguita</li> <li>• Livello nella classificazione nazionale (se pertinente)</li> </ul> </li> </ul>	<p>Università degli Studi di Torino - Facoltà di Psicologia</p> <p>Psicologia – indirizzo clinico e di comunità (vecchio ordinamento).</p> <p>Laurea in Psicologia – indirizzo clinico e di comunità (vecchio ordinamento).</p>
<ul style="list-style-type: none"> <li>• Date</li> </ul>	<p><b>Settembre 1994-Novembre 1996</b></p>
<ul style="list-style-type: none"> <li>• Nome e tipo di istituto di istruzione o formazione <ul style="list-style-type: none"> <li>• Principali materie / abilità professionali oggetto dello studio</li> <li>• Qualifica conseguita</li> </ul> </li> </ul>	<p>Università degli Studi di Milano - Facoltà di Scienze Politiche</p> <p>Esami superati: Sociologia, Diritto Pubblico, Diritto Privato, Economia Politica, Storia Contemporanea, Storia delle dottrine Politiche, Inglese I.</p> <p><i>Ho frequentato i primi due anni di corso della Facoltà di Scienze Politiche presso l'Università degli Studi di Milano superando i 7 esami fondamentali, successivamente mi sono trasferito alla Facoltà di Psicologia. Lo riporto poiché sono parte integrante e rilevante della mia formazione che tuttora mi permettono di realizzare le mie attività professionali a livello di grande organizzazione.</i></p>
<ul style="list-style-type: none"> <li>• Livello nella classificazione nazionale (se pertinente)</li> </ul>	



- Date **1992 – 1994**
- Nome e tipo di istituto di istruzione o formazione  
  - Principali materie / abilità professionali oggetto dello studio
  - Qualifica conseguita
- Livello nella classificazione nazionale (se pertinente)

IPSIA G. Meroni, via Alfieri 14, Lissone (MB)

Design, arredamento d'interni e tecnologia della produzione.

Diploma di maturità professionale di "Tecnico dell'industria del mobile e dell'arredamento" con votazione di 58/60 a.s. 1993-94.

- Date **1989 – 1992**
- Nome e tipo di istituto di istruzione o formazione  
  - Principali materie / abilità professionali oggetto dello studio
  - Qualifica conseguita
- Livello nella classificazione nazionale (se pertinente)

IPSIA G. Meroni, via Alfieri 14 Lissone (MB)

Disegno tecnico, tecniche e tecnologie costruttive del mobile.

Diploma di qualifica professionale triennale di "Disegnatore e tecnico del mobile" a.s 1991-92 (votazione di 8/10).

## CAPACITÀ E COMPETENZE

### PERSONALI

*Acquisite nel corso della vita e della carriera ma non necessariamente riconosciute da certificati e diplomi ufficiali.*

#### MADRELINGUA

**ITALIANO**

#### ALTRE LINGUA

#### INGLESE

- Capacità di lettura
- Capacità di scrittura
- Capacità di espressione orale

Livello: buono.

Livello: buono.

Livello: buono.

## CAPACITÀ E COMPETENZE

### RELAZIONALI

*Vivere e lavorare con altre persone, in ambiente multiculturale, occupando posti in cui la comunicazione è importante e in situazioni in cui è essenziale lavorare in squadra (ad es. cultura e sport), ecc.*

Il filo conduttore di tutto il mio percorso formativo e lavorativo è legato alla dimensione relazionale-organizzativo-scientifico-clinica-espressiva-sportiva che ha caratterizzato le mie attività di studio, ricerca, lavoro e vita privata.

L'esperienza maturata complessivamente negli ultimi 20 anni di studio e lavoro in ambito clinico, di ricerca scientifica in ambito accademico-sportivo, organizzativo, amministrativa e di coordinamento (non solo nella psichiatria milanese pubblica e privata, ma anche nel settore dello sport, dello spettacolo e dell'organizzazione di eventi scientifico-sportivi), di vendita e consulenza finanziaria, in redazione giornalistica e in strutture turistiche (come coordinatore equipe di animazione-animatore di contatto), mi consente di offrire consulenza e operare in questi ambiti.

Tutte queste esperienze, unite a 10 anni trascorsi a lavorare con pazienti psichiatrici, in

comunità e in riabilitazione esterna, e anche con minori e adulti con comportamenti compulsivi e di dipendenza in ambito clinico e organizzativo-amministrativo-dirigenziale in cooperativa sociale, mi hanno piacevolmente abituato a lavorare in gruppo, a "fare gruppo" e coordinamento con attenzione alla complementarità e all'integrazione, specialmente in situazioni fortemente stressanti e di emergenza.

## **CAPACITÀ E COMPETENZE ORGANIZZATIVE**

*Ad es. coordinamento e amministrazione di persone, progetti, bilanci; sul posto di lavoro, in attività di volontariato (ad es. cultura e sport), a casa, ecc.*

**Dal 2013** sono formatore per tutte le discipline per l'ente di promozione sportiva *UIISP-Unione Italiana Sport per tutti/Coordinamento Scacchi; Responsabile Scacchi UIISP Lombardia*

**Dal 2012** sono membro dell'*AIPS - Associazione Italiana di Psicologia dello Sport: partecipo all'organizzazione delle attività scientifiche dell'associazione.*

**Dal 2009 al 2017** sono stato membro/segretario della *Commissione Medico-Scientifica della FSI-Federazione Scacchistica Italiana: coordinamento, comunicazione, ricerca, progetti sportivo-educativi.*

**Dal 2006**, a seguito delle mie ricerche sperimentali pubblicate, mi occupo di ricerca e progetti applicativi sportivo-educativi-rieducativi-formativi collaborando con docenti universitari, esperti e Aziende Sanitarie Locali (in particolare l'U.O.NP.I. dell' ASL Roma H4 di Pomezia), per la redazione e la realizzazione di progetti psicoeducativi di prevenzione della dispersione scolastica e del disagio scolastico-bullismo-aggressività tra pari per far fronte a disturbi dell'apprendimento (in particolare rispetto ai BES-Bisogni Educativi Speciali), per ridurre le recidive e l'aggressività nelle carceri e formare il personale nelle aziende e i tecnici/dirigenti sportivi. Inoltre, mi occupo dell'organizzazione/progettazione di grandi eventi scientifico-sportivi nazionali e internazionali (in particolare in contesto scacchistico), a seguito delle numerose conferenze, in Italia e all'estero, alle quali sono stato invitato come relatore, moderatore e organizzatore, e in conseguenza della mia nomina a docente/esperto della *Scuola dello Sport del CONI*, membro del Gruppo di lavoro CONI-Marketing, membro della *Commissione Medico-Scientifica della FSI-Federazione Scacchistica Italiana* e formatore *UIISP-Unione Italiana Sport per tutti/Coordinamento Scacchi*. Ho ideato, realizzato e coordinato, dall'anno scolastico 2013-14, il progetto "A scuola con i Re", ossia ho realizzato tutto ciò che ho teorizzato e dimostrato scientificamente nelle mie precedenti pubblicazioni. In tutta Italia, attualmente, lavorano al progetto oltre 100 collaboratori da me ricercati, selezionati, formati e supervisionati, e più di 20.000 alunni delle scuole Statali e Paritarie hanno già partecipato.

La mia formazione e le mie capacità/competenze, oltre alla psicologia clinica, comprendono una solida base giuridico-economica (prima di iscrivermi al corso di laurea in *Psicologia* ho superato tutti i 7 esami fondamentali alla facoltà di *Scienze Politiche* dell'Università degli Studi di Milano) e anche la *Psicologia dello Sport* (esame, approfondimenti generali e specifici durante il corso di laurea, tesi sperimentale finale, tirocinio di ricerca presso il Dipartimento di Psicologia di Torino, ricerche seguenti con pubblicazioni, *Master in Psicologia dello Sport* conseguito presso la *Psicosport Srl* di Milano, di cui sono ora collaboratore, e nomina di docente/esperto presso la *Scuola dello Sport del CONI*). Inoltre, per poter meglio realizzare professionalmente l'organizzazione di eventi scientifico-sportivi nazionali e internazionali, che mi vengono commissionati da enti pubblici e privati, ho acquisito la completa conoscenza, e la piena padronanza, del Marketing Sportivo on e off line, del Diritto dello sport (amministrativo e fiscale delle Associazioni Dilettantistiche Sportive e alle Società Sportive: la pratica è stata relativa agli eventi organizzati e alle conseguenti consulenze realizzate, che molti mi richiedono considerata la complessità della materia psicologica e giuridica riguardante lo sport e la scarsità degli esperti pienamente formati).

Oggi, quindi, mi occupo anche di ricerca e della progettazione/organizzazione generale di eventi/progetti scientifico-sportivi nazionali e internazionali su richiesta di enti pubblici/privati in Italia (*progetti educativi, conferenze, corsi e tornei: organizzazione generale, studio e supervisione dei progetti, coinvolgimento/ricerca sponsor ed enti patrocinanti, ufficio stampa, comunicazione, promozione, pratiche legali/fiscali, ricerca-selezione-formazione-supervisione del personale per i progetti realizzati*), oltre a svolgere la consueta consulenza psicologica clinico-sanitaria-organizzativa-sportiva per enti pubblici, privati e società.

Sono stato cultore della materia per la cattedra di *Psicologia dello sviluppo* presso l'Università Cattolica del Sacro Cuore sede di Brescia e per la cattedra di *Psicopatologia dello Sport* presso l'Università Cattolica del Sacro Cuore sede di Milano e per la cattedra di *Psicologia clinica della disabilità* presso l'Università degli Studi Telematica E-Campus di Novedrate (Co).

Dal 2015 è stata rilevante l'organizzazione/partecipazione a numerosi eventi fieristici e stand promozionali per i progetti "Giocando con i Re" e "A scuola con i Re" presso aree fiera (per esempio: tre edizioni di MonzaBimbi 2015-2016-2017 e Fa' la cosa Giusta 2018, presso Fiera di Milano e UmbriaFiere) e piazze in Italia.

**Dal 1993 al 1997** sono stato giornalista/redattore per il mensile di informazione e opinione "Fuori Tema" (Reg. Trib. Mi n.270 del 21-05-1993), come responsabile delle sezioni Scuola e Musica.

**Dal 1991 al 2009** con il gruppo musicale Casi Impossibili, da me fondato, mi sono esibito come cantante-cabarettista nei locali di *live music* del nord Italia. Per il gruppo ho scritto i testi delle canzoni e dello spettacolo (sono iscritto alla S.i.a.e. dal 1996), ho curato i contatti commerciali, legali-fiscali, di impresariato, la ricerca serate, l'ufficio stampa e mi sono occupato di costumi e scenografie. Due contratti discografici, diversi cd e compilation sono stati realizzati (per es. "Deejay Angelo vol. 10" in collaborazione con Radio Deejay).

## CAPACITÀ E COMPETENZE

### TECNICHE

*Con computer, attrezzature specifiche, macchinari, ecc.*

Conoscenza eccellente del pacchetto Office (word, Excel, PowerPoint, publisher), gestione della posta elettronica (outlook, Netscape) e conoscenza discreta di SPSS (competenza acquisite nel corso degli studi universitari).

Conoscenza ottima di social network e loro uso professionale, comunicativo e promozionale, piattaforme per costruzione siti internet (WordPress e Joomla) e sistemi di spedizione di Newsletter (Mailchimp).

## CAPACITÀ E COMPETENZE

### ARTISTICHE

*Musica, scrittura, disegno ecc.*

Appassionato di sport, musica, cinema/animazione, arte e spettacolo, fumetti, giocattoli ed enogastronomia. Sono motociclista e guido una Honda Transalp 600 (seconda serie) con la quale dal 2005 faccio lunghi viaggi.

**Dal 1996 al 1999** ho studiato saxofono presso la *Scuola Civica di Musica* di Carugate (Mi).

**Dal 1993 al 1997** sono stato giornalista/redattore per il mensile di informazione e opinione "Fuori Tema" (Reg. Trib. Mi n.270 del 21-05-1993), come responsabile delle sezioni Scuola e Musica.

**Tra il 1991 e il 1994** ho praticato il ballo sportivo: boogie-woogie, rock liscio e acrobatico, ballo liscio da sala e dal 2003 al 2006 balli latino-americani.

**Dal 1991 al 2009** con il gruppo musicale Casi Impossibili, da me fondato, mi sono esibito come cantante-cabarettista nei locali di *live music* del nord Italia. Per il gruppo ho scritto i testi delle canzoni e dello spettacolo (sono iscritto alla S.i.a.e. dal 1996), ho curato i contatti commerciali, legali-fiscali, d'impresariato, la ricerca serate, l'ufficio stampa, mi sono occupato di costumi e scenografie. Due contratti discografici, diversi cd e compilation sono stati realizzati (per es. "Deejay Angelo vol. 10" in collaborazione con Radio Deejay).

## ALTRE CAPACITÀ E COMPETENZE

*Competenze non precedentemente indicate.*

## PATENTE O PATENTI

A e B

## ULTERIORI INFORMAZIONI

### **Pubblicazioni:**

Sgrò G. (2017) "L'importanza dell'introduzione precoce degli scacchi nelle scuole dell'infanzia e primaria attraverso la psicomotricità su scacchiera gigante e l'interdisciplinarietà scacchistica. Possibilità e modi". In Fucci M. R., Pompa A., Miletto R. (2017), *Scacchi speciali per bambini piccoli*, Alpes, Roma.

Miletto R., Fucci M. R., Pompa A., Sgrò G. (2013) "SE L'AVVERSARIO DI GIOCO È L'AMICO CHE MI FA CRESCERE". In *I Care. Rivista specializzata in fisiopatologia della Comunicazione*, n. 3/38.

Sgrò G., a cura di (2012), "A scuola con i Re: educare e rieducare attraverso il gioco degli scacchi", Alpes Italia, Roma: manuale teorico-pratico di 400 pagine, con contributi scientifici internazionali. Novità nel panorama italiano sull'utilizzo degli scacchi, del contesto scacchistico-interdisciplinare e della psicomotricità su scacchiera gigante in ambito psicopedagogico (scuola dell'infanzia, primaria, carceri, disturbi dell'apprendimento e bisogni educativi speciali, interdisciplinarietà, prevenzione del disagio scolastico, bullismo-aggressività tra pari).

Miletto R., Fucci M. R., Pompa A., Sgrò G. (2012) "PRIMA DI MUOVERE... PENSA! Un progetto di sperimentazione clinico-rieducativo in contesto scacchistico". In *I Care. Rivista specializzata in fisiopatologia della Comunicazione*, n. 2/37 pp. 69-72.

Martinengo L., Sgrò G. (2010), "Ansia competitiva in un gruppo di giocatori di scacchi". In "Giornale Italiano di Psicologia dello Sport", pp. 3-11, Vol. 7 (7/2010), Perugia.

Sgrò G. (2009), "Scacchi e aggressività" in Miletto R., Pompa A., a cura di (2009), "Atti I Convegno: Giocare a scacchi con la mente. Un approccio cognitivo/metacognitivo per potenziare i processi di pensiero e d'apprendimento", pp.54-58, I.T.O.P. Officine Ortopediche Palestrina Editor, Roma.

### **Congressi-Convegni-Conferenze (relatore e/o organizzatore e moderatore; consulenze aziendali):**

#### Nazionali:

G. Sgrò (2018), "L'importanza della promozione sportiva per favorire il preagonismo e l'agonismo nello sport e negli scacchi". "5° Clericus Chess International", Istituto Santa Maria, Roma, 30 Novembre-01 Dicembre 2018.

G. Sgrò (2016), "Gli scacchi a scuola in Italia e nel mondo: un'opportunità sportiva, educativa e culturale per favorire crescite sane e progresso sociale". "4° Clericus Chess International", Istituto Santa Maria, Roma, 2-3 Dicembre 2016.

G. Sgrò (2014), "Gli scacchi a scuola: un'opportunità culturale, educativa e sportiva per favorire crescite sane e progresso sociale". "3° Clericus Chess International", Istituto Santa Maria, Roma, 12-13 Dicembre 2014.

G. Sgrò (2014), "Il no profit sportivo come opportunità di sviluppo associativo, cooperativo, manageriale e imprenditoriale". Gruppo di lavoro CONI-Marketing, Meeting Gruppi di lavoro CONI-Lombardia; Darfo Boario Terme 25-26 Ottobre 2014.

G. Sgrò (2014), "Genitori a bordo campo: l'ha detto il Mister!", "Genitori a bordo campo: quali possibili alleanze?", percorso in 2 incontri, promosso dall'assessorato allo sport del Comune di Carugate e dalle società sportive del territorio, rivolto ad allenatori, genitori e accompagnatori sportivi, presso Istituto Comprensivo di Carugate (MI), 24 e 28 Febbraio 2014.

G. Sgrò (2013), "A scuola con i Re", presentazione pubblicazione e progetto educativo-rieducativo-formativo nell'ambito del Convegno "Scacchi e disagio giovanile: una risorsa contro il bullismo" presso Sala del Carroccio del Campidoglio, 26 Novembre 2013 Roma.

G. Sgrò (2013), "La Psicologia dello Sport", 1° Open Day dello Sport, presso Teatro Comunale Basiano (Mi), 22 settembre 2013

G. Sgrò (2013), "A scuola con i Re", presentazione pubblicazione e progetto educativo-rieducativo-formativo presso OPL – Ordine degli Psicologi delle Marche, 21 Giugno 2013 Ancona.

G. Sgrò (2013), "A scuola con i Re", presentazione pubblicazione e progetto educativo-rieducativo-formativo presso salone Internazionale del Libro 2013, 16 Maggio 2013 Torino.

G. Sgrò (2013), "A scuola con i Re", presentazione pubblicazione e progetto educativo-rieducativo-formativo presso OPL – Ordine degli Psicologi della Lombardia, 15 Gennaio 2013 Milano.

## ULTERIORI INFORMAZIONI

G. Sgrò (2012), "PRIMA DI MUOVERE... PENSA! Un progetto di sperimentazione clinico-rieducativo in contesto scacchistico". 3° Congresso Nazionale di Neuropsicologia AINp, 17-18 Novembre 2012 Montecatini (Pi).

G. Sgrò "Scacco matto alla mafia!", primo festival dei beni confiscati alla criminalità organizzata, Milano 10 Novembre 2012, con il patrocinio del Comune di Milano e del MIUR-Ministero Istruzione, Università e Ricerca.

G. Sgrò (2012), "Gli scacchi come palestra cognitiva: cinque anni di sperimentazione nella scuola primaria". 3° Congresso Nazionale di Neuropsicologia AINp, 17-18 Novembre 2012 Montecatini (Pi).

G. Sgrò (2012), "A scuola con i Re: educare e rieducare attraverso il gioco degli scacchi". "2° Clericus Chess International", Palazzo San Calisto, Città del Vaticano/Roma, 5-6-7 Ottobre 2012, Internazionali:

G. Sgrò (2011), "Lo scacchista al centro: come pensa e decide un giocatore di livello magistrale" e "Progetto scacchi a scuola". Conferenza, Otranto (Br) 27-05-2011 (nell'ambito del 1° Torneo Open Internazionale di Scacchi presso l'Alimini Village di Serra degli Alimini 21-28 Maggio 2011).

G. Sgrò (2010), "Gli scacchi tra problem solving e decision making", conferenza internazionale "Giocando con i Re... e con la matematica: convergenze e affinità della teoria dei giochi e della teoria della mente", Festival della Scienza 07-11-2010 Genova (Biblioteca Berio, Genova. Tutte le informazioni sono disponibili sul sito [www.festivalscienza.it](http://www.festivalscienza.it)).

G. Sgrò (2009), "Intensità e direzione dell'ansia competitiva in un gruppo di giocatori di scacchi", 11° Congresso Europeo di Psicologia, 10 Luglio 2009 Oslo (Norvegia).

G. Sgrò (2009), "Personalità e stile di gioco dei Maestri di scacchi", 11° Congresso Europeo di Psicologia, 9 Luglio 2009 Oslo (Norvegia).

G. Sgrò (2009), "L'aggressività nel gioco degli scacchi", conferenza internazionale "Gli scacchi: un gioco per crescere", Regione Piemonte, Torino 25-26-27 Febbraio 2009.

G. Sgrò (2009), "Scacchi e intelligenza artificiale", conferenza internazionale, Festival della Scienza 01-11-2009 Genova (Biblioteca Berio, Genova. Tutte le informazioni sono disponibili sul sito [www.festivalscienza.it](http://www.festivalscienza.it)).

G. Sgrò (2008), "Giocando con i Re", conferenza internazionale, Festival della Scienza 30-10-2008 Genova (oltre a presentare le mie ricerche sono stato invitato ad organizzare e moderare i due convegni sugli scacchi "Vivere da Re" e "Giocando con i Re" svoltisi il 26 e il 30 Ottobre 2008 presso Palazzo Rosso a Genova. Tutte le informazioni sono disponibili sul sito [www.festivalscienza.it](http://www.festivalscienza.it)).

G. Sgrò (2008), "Vivere da Re", conferenza internazionale, Festival della Scienza 26-10-2008 Genova. (oltre a presentare le mie ricerche sono stato invitato ad organizzare e moderare i due convegni sugli scacchi "Vivere da Re" e "Giocando con i Re" svoltisi il 26 e il 30 Ottobre 2008 presso Palazzo Rosso a Genova. Tutte le informazioni sono disponibili sul sito [www.festivalscienza.it](http://www.festivalscienza.it)).

### **Poster a congressi nazionali/internazionali:**

G. Sgrò (2012), "PRIMA DI MUOVERE... PENSA! Un progetto di sperimentazione clinico-rieducativo in contesto scacchistico". 3° Congresso Nazionale di Neuropsicologia AINp, 17-18 Novembre 2012 Montecatini (Pi).

G. Sgrò (2012), "Sviluppare le capacità di base con la psicomotricità su scacchiera gigante. Una ricerca sperimentale sui bambini del primo anno della scuola primaria". 19° Congresso Nazionale di Psicologia dello Sport AIPS, 25 Maggio 2012 Verona.

## ULTERIORI INFORMAZIONI

### **Eventi organizzati:**

"5° Clericus Chess International", campionato mondiale di scacchi per sacerdoti e religiosi/e e weekend scacchistico scientifico-sportivo, Istituto Santa Maria, Roma, 30 Novembre-01 Dicembre 2018, coinvolgendo 12 enti e 20 sponsor (per maggiori informazioni [www.giocandoconire.it](http://www.giocandoconire.it)).

"Giocando con i Re 2018-XI edizione" weekend scacchistico scientifico-sportivo, Carugate (Mi)

11 Novembre 2018, coinvolgendo 12 enti e 18 sponsor (per maggiori informazioni [www.giocandoconire.it](http://www.giocandoconire.it)).

"Giocando con i Re 2017-X edizione" weekend scacchistico scientifico-sportivo, Carugate (Mi) 11 Novembre 2017, coinvolgendo 12 enti e 18 sponsor (per maggiori informazioni [www.giocandoconire.it](http://www.giocandoconire.it)).

"Giocando con i Re 2016-IX edizione" weekend scacchistico scientifico-sportivo, Carugate (Mi) 12 Novembre 2016, coinvolgendo 12 enti e 18 sponsor (per maggiori informazioni [www.giocandoconire.it](http://www.giocandoconire.it)).

"4° Clericus Chess International", campionato mondiale di scacchi per sacerdoti e religiosi/e e weekend scacchistico scientifico-sportivo, Istituto Santa Maria, Roma, 2-3 Dicembre 2016, coinvolgendo 12 enti e 20 sponsor (per maggiori informazioni [www.giocandoconire.it](http://www.giocandoconire.it)).

"Giocando con i Re 2015-VIII edizione" weekend scacchistico scientifico-sportivo, Carugate (Mi) 7 Novembre 2015, coinvolgendo 12 enti e 18 sponsor (per maggiori informazioni [www.giocandoconire.it](http://www.giocandoconire.it) e [www.alfierecarugate.altervista.org/blog](http://www.alfierecarugate.altervista.org/blog)).

"3° Clericus Chess International", campionato mondiale di scacchi per sacerdoti e religiosi/e e weekend scacchistico scientifico-sportivo, Istituto Santa Maria, Roma, 12-13 Dicembre 2014, coinvolgendo 12 enti e 20 sponsor (per maggiori informazioni [www.giocandoconire.it](http://www.giocandoconire.it), [www.csinet.it](http://www.csinet.it)).

"Giocando con i Re 2014-VII edizione" weekend scacchistico scientifico-sportivo, Carugate (Mi) 8 Novembre 2014, coinvolgendo 12 enti e 18 sponsor (per maggiori informazioni [www.giocandoconire.it](http://www.giocandoconire.it) e [www.alfierecarugate.altervista.org/blog](http://www.alfierecarugate.altervista.org/blog)).

"Giocando con i Re 2013-VI edizione" weekend scacchistico scientifico-sportivo, Carugate (Mi) 9 Novembre 2013, coinvolgendo 12 enti e 18 sponsor (per maggiori informazioni [www.giocandoconire.it](http://www.giocandoconire.it) e [www.alfierecarugate.altervista.org/blog](http://www.alfierecarugate.altervista.org/blog)).

"Giocando con i Re... e con il cinema", "Giocando con i Re – quinta edizione", weekend scacchistico scientifico-sportivo, Carugate (Mi) 9-10 Novembre 2012, coinvolgendo 12 enti e 18 sponsor (per maggiori informazioni [www.giocandoconire.it](http://www.giocandoconire.it) e [www.alfierecarugate.altervista.org/blog](http://www.alfierecarugate.altervista.org/blog)).

"Scacco matto alla mafia!", primo festival dei beni confiscati alla criminalità organizzata, Milano 10 Novembre 2012, con il patrocinio del Comune di Milano e del MIUR-Ministero Istruzione, Università e Ricerca.

"2° Clericus Chess International", campionato mondiale di scacchi per sacerdoti e religiosi/e e weekend scacchistico scientifico-sportivo, Città del Vaticano/Roma, 5-6-7 Ottobre 2012, coinvolgendo 12 enti e 20 sponsor (per maggiori informazioni [www.giocandoconire.it](http://www.giocandoconire.it), [www.csinet.it](http://www.csinet.it)).

"Parkcamp 2010 e 2011" campagna promozionale per A.D.S. di Lissone, che organizza Centri Estivi Sportivi di alta qualità per bambini 4-13 anni nel Parco di Monza.

"1° Clericus Chess", primo campionato nazionale di scacchi per sacerdoti e religiosi/e e weekend scacchistico scientifico-sportivo, Carugate (Mi), 12-13-14 Novembre 2010, coinvolgendo 12 enti e 18 sponsor (per maggiori informazioni [www.giocandoconire.it](http://www.giocandoconire.it), [www.csinet.it](http://www.csinet.it)).

"Giocando con i Re... e con la matematica: gli scacchi, Dio, i numeri e il caso", "Giocando con i Re – terza edizione", weekend scacchistico scientifico-sportivo, Carugate (Mi) 12-13-14 Novembre 2010, coinvolgendo 12 enti e 18 sponsor (per maggiori informazioni [www.giocandoconire.it](http://www.giocandoconire.it) e [www.alfierecarugate.altervista.org/blog](http://www.alfierecarugate.altervista.org/blog)).

"Giocando con i Re... e con i Computers", "Giocando con i Re - seconda edizione", 6-7-8/11/2009 del weekend scacchistico scientifico-sportivo Carugate (Mi) 6 -7-8 Novembre 2009, coinvolgendo 9 enti e 20 sponsor (per maggiori informazioni [www.giocandoconire.it](http://www.giocandoconire.it) e [www.alfierecarugate.altervista.org/blog](http://www.alfierecarugate.altervista.org/blog)).

Conferenza internazionale "Giocando con i Re... e con la matematica: convergenze e affinità"

della teoria dei giochi e della teoria della mente", Festival della Scienza 07-11-2010 Genova (Biblioteca Berio, Genova. Tutte le informazioni sono disponibili sul sito [www.festivalscienza.it](http://www.festivalscienza.it)).

Conferenza "Scacchi contro il bullismo: l'importanza delle regole", Auditorium VII Circoscrizione, Roma 29 Gennaio 2010.

Conferenza "Gli scacchi: un valore per la crescita", Biblioteca Regionale della Valle d'Aosta, 25 Novembre 2009, Aosta.

Conferenza internazionale "Scacchi e intelligenza artificiale", Festival della Scienza 01-11-2009 Genova (Biblioteca Berio, Genova. Tutte le informazioni sono disponibili sul sito [www.festivalscienza.it](http://www.festivalscienza.it)).

Conferenza internazionale "Giocando con i Re", Festival della Scienza 30-10-2008 Genova (Palazzo Rosso a Genova. Tutte le informazioni sono disponibili sul sito [www.festivalscienza.it](http://www.festivalscienza.it)).

Conferenza internazionale "Vivere da Re", Festival della Scienza 26-10-2008 Genova. (Palazzo Rosso a Genova. Tutte le informazioni sono disponibili sul sito [www.festivalscienza.it](http://www.festivalscienza.it)).

Conferenza "A scuola con i Re" 22-05-2009, San Benedetto del Tronto (AP).

"Una montagna di sport", Selvino (Bg), 25-04-2009, Programma attività Scacchistiche nell'ambito della manifestazione programmata su più giornate.

"Giocando con i Re - prima edizione", Carugate (MI) 7-11-2008, weekend scacchistico scientifico-sportivo: su richiesta dell'Amministrazione Comunale sono stato invitato, a seguito della mia partecipazione al Festival della Scienza 2008 a Genova, a presentare il mio studio in una conferenza con altri 5 esperti e a organizzare questo evento scientifico-culturale-sportivo presso il Centro socio culturale Atrion. Per la manifestazione ho ottenuto la sponsorizzazione di 14 grandi aziende e anche i patrocini di Regione Lombardia, Provincia di Milano, Ufficio Scolastico Provinciale di Milano, Festival della Scienza di Genova, CONI, Federazione Scacchistica Italiana (F.S.I.) e de La Gazzetta dello Sport (per maggiori informazioni [www.giocandoconire.it](http://www.giocandoconire.it) e [www.alfierecarugate.altervista.org/blog](http://www.alfierecarugate.altervista.org/blog) ).

Autorizzo il trattamento dei miei dati personali, ai sensi del D.lgs. n. 196/2003 e del Regolamento UE 2016/679 (GDPR).

Carugate, 23-06-2021

In fede  
(Giuseppe Sgrò)

Handwritten signature of Giuseppe Sgrò in black ink, consisting of the name 'Giuseppe' followed by a stylized monogram 'Sgrò'.

