Regione Lombardia

Provincia di Brescia

Comune di BRENO

# ZONIZZAZIONE ACUSTICA DEL TERRITORIO COMUNALE

(D.P.C.M. del 1Ãmarzo 1991 - Legge nÃ447 del 26/10/1995)

| ELABORATO NÃ4b | INQUADRAMENTO TERRITORIALE E SINTESI DELLA PIANIFICAZIONE: |
|---|---|
| scala: 1:10.000 | **BRENO EST** |


Progettista:
dott. arch. GIANNI PRANDINI
via Tagliamento n.14 - 25040 BRENO (BS)
tel. 0364/22798 - e mail: arch.g.prandini@bibliomatica.it

Collaboratore:
geom. LUIGI BETTONI
Tecnico Competente in Acustica
via Di Mezzo nÃ21 - 25040 BRENO (BS)


Breno, febbraio 2005 agg., marzo 2011


Con riferimento alla "Legge sul diritto d'autore" tutta la documentazione professionale, definitiva ed esecutiva relativa al presente progetto è di proprietà dello Studio di Architettura ed Urbanistica dell'Arch. Gianni Prandini, nessuna parte di detta documentazione può essere modificata, prestata, riprodotta o copiata senza autorizzazione scritta dello stesso.


PIANO DI ZONIZZAZIONE ACUSTICA

CLASSE DI DESTINAZIONE ACUSTICA
L'ART. 1 MINISTERO [Leg. 447 DC]

| Legenda | Periodo Diurno | Periodo Notturno |
|---|---|---|
| CLASSE I | 50 | 40 |
| CLASSE II | 55 | 45 |
| CLASSE III | 60 | 50 |
| CLASSE IV | 65 | 55 |
| CLASSE V | 70 | 60 |
| CLASSE VI | 70 | 70 |

PUBBLICO SPETTACOLO
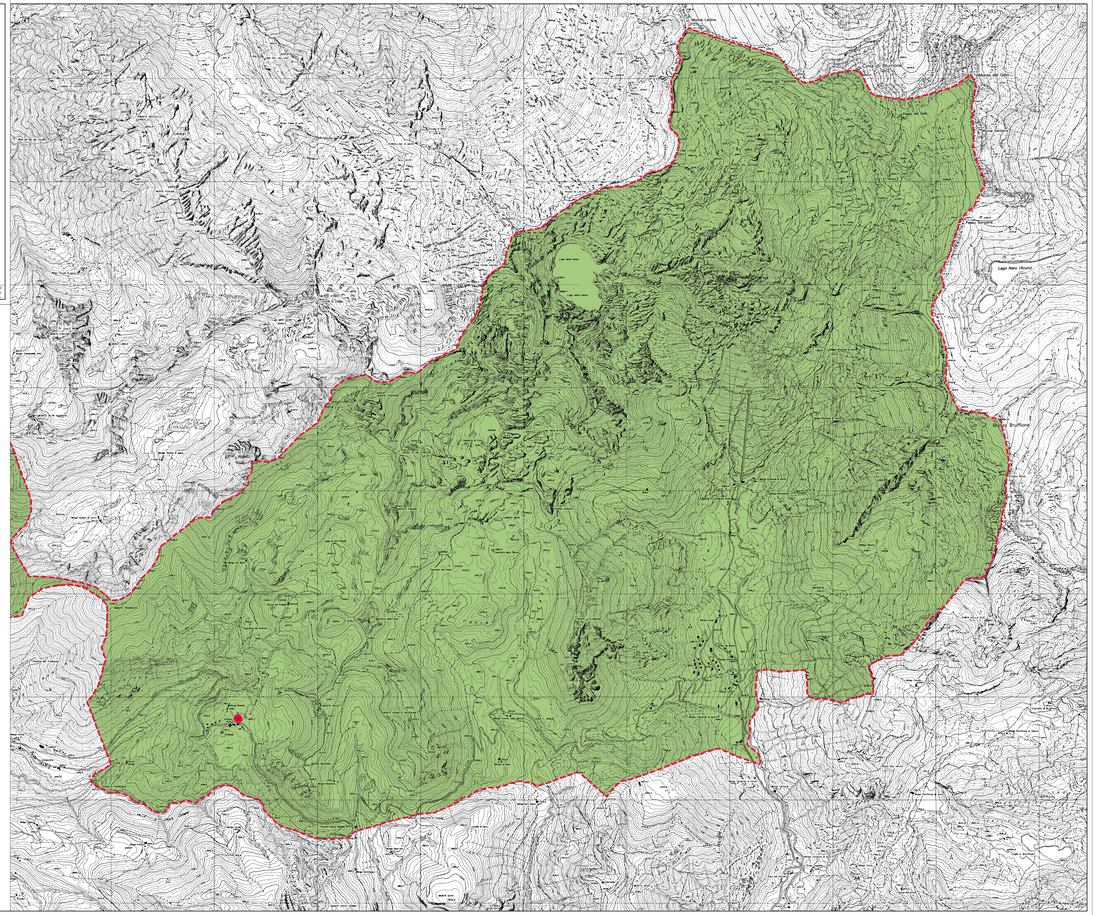
Confine territorio comunale