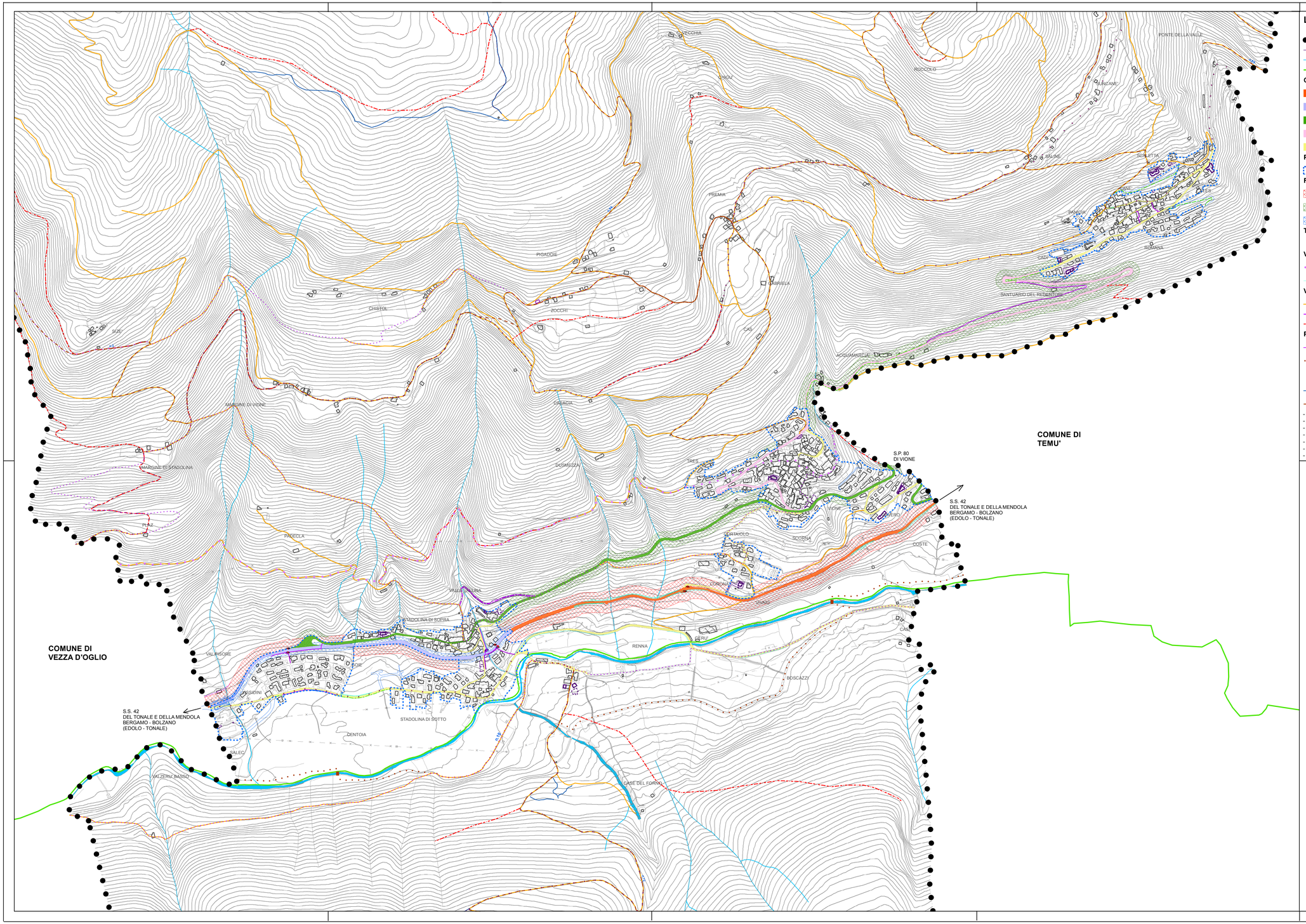

LEGENDA

- Confine comunale
- Aggiornamento cartografico provvisorio al luglio 2012
- Fiume Oglio e affluenti principali
- Parco Regionale dell'Adamello

Classificazione viabilità

- S.S.42 - Strada Statale ANAS - Rete primaria Tipo C, esterna al Centro Abitato
- S.S.42 - Strada Statale ANAS - Rete primaria Tipo C, interna al Centro Abitato
- S.P.80 - Strada Provinciale - Rete secondaria Tipo F
- Strada Comunale - Rete locale principale Tipo F
- Strada Comunale - Rete locale secondaria Tipo F

Perimetrazione del centro abitato ai sensi dell'art.4 D.Lgs 30/04/92 n.285

- Delimitazione centro abitato

Fasce di rispetto stradali

- Fascia di rispetto - 30 m
- Fascia di rispetto - 20 m
- Fascia di rispetto - 10 m

Trasporto pubblico

- Fermate trasporto pubblico

Viabilità da riqualificare

- Antica via Carolingia (Percorso Bike Experience in progetto)
- Allargamenti stradali

Viabilità Agro Silvo Pastorale - V.A.S.P.

- Viabilità Agro Silvo Pastorale - V.A.S.P. esistenti, da riqualificare
- Viabilità Agro Silvo Pastorale - V.A.S.P. in corso di realizzazione
- Viabilità Agro Silvo Pastorale - V.A.S.P. in progetto

Percorsi

- Percorsi pedonali urbani esistenti
- Percorso ciclabile intercomunale di fondovalle esistente (Percorso per sci di fondo in progetto)
- Ponte ciclo-pedonale
- Percorsi per mountain-bike esistenti
- Sentieri esistenti con valenza comunale
- Sentieri esistenti (Carta dei sentieri della Valle Camonica)

- sentiero n.3 "Mortirolo-Villa Dalegno"
- sentiero n.65 "Canè-Bivio 65a 65b"
- sentiero n.65a "Bivio 65-Cima Monticello"
- sentiero n.65b "Bivio 65-Piaz de l'Azen"
- sentiero n.66 "Vione-Corno di Blies"
- sentiero n.72 "Pozzolo-Passo del Tonale"
- sentiero n.84 "Canè-Palazzina del Parco"

- Sentieri da Piano sentieristico provinciale

Progetti

- Viabilità in progetto
- Fascia di rispetto stradale in progetto (nuovo svincolo S.S. n.42)
- Percorsi pedonali urbani, in progetto

COMUNE di VIONE

Provincia di Brescia

PIANO DI GOVERNO DEL TERRITORIO

DOCUMENTO DI PIANO

Mauro Testini - *Sindaco*
dott. Onofrio Caforio - *Segretario comunale*
arch. Giovanni Cigognetti - *Progettista*

arch. Lucia Massioli - *collaboratore*
Livio Cassa - grafica

VIABILITA' E TRASPORTO PUBBLICO STATO DI FATTO IN CORSO DI ESECUZIONE E IN PROGETTO

ELABORATO MODIFICATO A SEGUITO DELLA RETTIFICA 2 - DELIBERA C.C. N.___ DEL ___/__/____

fase:	APPROVAZIONE
scala:	1 : 5.000
data:	marzo 2013
aggiornamenti:	

numero tavola **10.2**

documento **377.21.03.13**

Rilievo aerofotogrammetrico, ripresa aerea del 17 agosto 2009 con aggiornamento luglio 2012 a cura dello Studio Cigognetti-Piccardi Vitale - Lonato d.G. (BS)
Rappresentazione nella proiezione conforme di Gauss Boaga eseguito ai sensi della legge 2-2-1960 n. 68 e del D.P.R. 24-09-2001, n. 387. Direzione lavori a collaudo Ufficio Cartografico della Provincia di Brescia Impaldamento U.E.M. sup. 1:100.000 Sez. 79 - 20.
Esecuzione: Rosso Bella s.r.l. (BS).

software: ESRI arcview 9.2

NORD

Studio associato arch. Giovanni Cigognetti - arch. Michele Piccardi - ing. Clara Vitale - Lonato d/G (Bs)
località San Polo - tel/fax 030-9913807 - e-mail studio@cipvi.it

Tutti i diritti di riproduzione e redaborazione sono riservati.