Comune di Darfo Boario Terme

Provincia di Brescia

PIANO DI GOVERNO DEL TERRITORIO

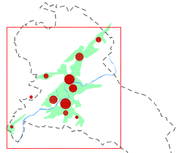

DOCUMENTO DI PIANO

DDP - Tav n° 34 Sud

Rete Ecologica Comunale

Scala 1:5.000

Delibera C.C. di adozione n°.....del.....
Delibera C.C. di approvazione n°.....del.....

Sindaco	Dott. Ezio Mondini
Assessore all'urbanistica	Geom. Graziano Pedersoli
Segretario Comunale	Dott. Marino Bernardi
Il Responsabile del Procedimento	Geom. Silverio Antonini

PROGETTISTA:
Dott. Pian. Stefanoria Zanetti
Via Nazionale, 2 - 25040 Corteno G. (BS)
Tel. 0364/41.151 - Fax 0364/41.166
Dott. ssa Geologa Cristina Gualandi - Via Nazionale, 2 - 25040 Corteno G. (BS)

LEGENDA

Elementi della rete ecologica regionale

- Elementi di primo livello
- Elementi di secondo livello

Elementi della rete ecologica provinciale

- Principali barriere insediative
- Principali punti di conflitto
- Varchi insediativi da ridurre

Elementi della rete ecologica comunale
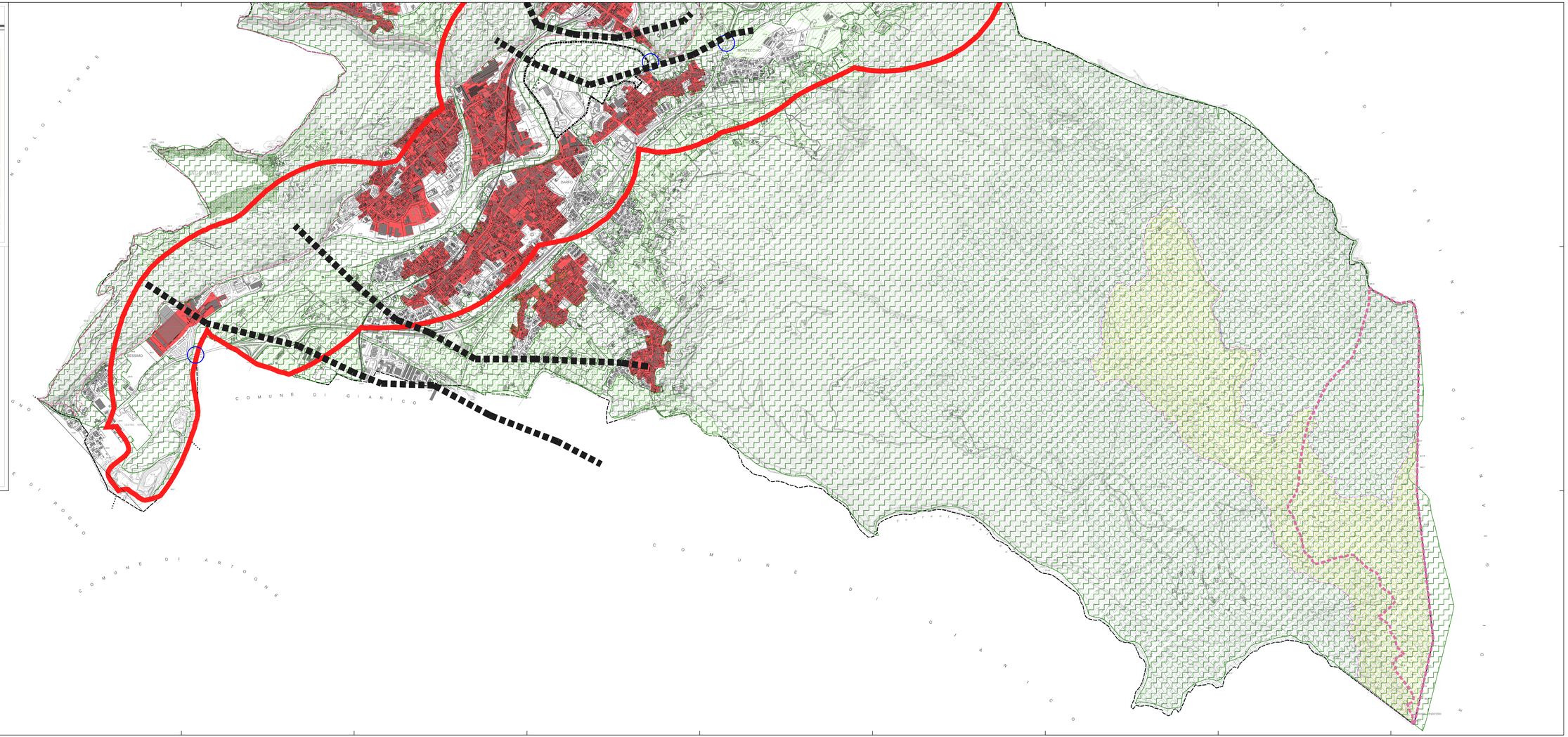
- Core meritane con altitudine superiori a 1400m
- Ambiti di elevato naturalità (PTR)
- Core con vincolo paesaggistico
- Buffer zone del PSE del monticolo e lago nero
- Core di previsione della (P)
- Nuovi urbani
- Aree agricole di interesse strategico