

COMUNE DI CORTENO GOLGI

Provincia di Brescia

Piazza Venturini n.1 - 25040 Corteno Golgi (BS)
Tel.0364/1873074 – 1873074 telefax 0364/740460
E-Mail: info@comune.corteno-golgi.bs.it



Ordinanza n.01

Corteno Golgi, lì 08/01/2024

MODIFICA TEMPORANEA DELLA CIRCOLAZIONE STRADALE A SEGUITO DI OCCUPAZIONE DELLA SEDE STRADALE PER L'ESECUZIONE DI OPERE, DEPOSITI O CANTIERI STRADALI – INTERVENTI URGENTI E NON PROGRAMMABILI O COMUNQUE DI MODESTA ENTITA' CHE RIENTRANO NELLE ATTIVITA' DI MANUTENZIONE STRADALE, ALLACCIAMENTO AI SOTTOSERVIZI, RIFACIMENTO SEGNALETICA, MANUTENZIONE DEL VERDE PUBBLICO, MANUTENZIONE ORDINARIA E QUALSIASI INTERVENTI SOGGETTI ALLA DISCIPLINA DEL CODICE DELLA STRADA CHE COMPORTANO LIMITAZIONI AL TRAFFICO VEICOLARE NON RILEVANTI E DI BREVE DURATA NELLE PUBBLICHE VIE ALL'INTERNO DEL TERRITORIO DI CORTENO GOLGI.

IL SINDACO

Viste le numerose richieste di modifica temporanea della circolazione stradale che pervengono all'Ufficio decentrato di Polizia Locale c/o l'Ente del Comune di Corteno Golgi (BS) al fine di poter eseguire lavori su strada con interventi riferibili ad una durata non superiore a 6 ore;

Considerato che i lavori hanno carattere di esecutività da parte di soggetti privati o dallo stesso Ente che eroga i servizi pubblici, con personale e mezzi propri, o con la collaborazione di ditte affidatarie di contratti d'appalto;

Preso atto che tali richieste vengono pertanto presentate sia da soggetti privati, sia da ditte titolari di un appalto pubblico, sia da Enti o ditte che erogano servizi pubblici, le quali si trovano frequentemente a dover eseguire interventi non programmabili o di modesta entità o che comunque riguardano l'ordinaria attività di manutenzione delle strade, dei marciapiedi, del verde pubblico, dei sottoservizi, manutenzione ordinaria della segnaletica stradale o altro lavoro soggetto alla disciplina del Codice della Strada;

Atteso che gli interventi in argomento possono comportare il restringimento temporaneo della sede stradale o comunque la modifica alla circolazione ordinaria nelle strade;

Considerato che al fine di consentire l'esecuzione dei lavori e di prevenire ogni pericolo per la sicurezza delle persone e delle cose ed ogni altra causa di disordine, si rende necessario emanare apposita ordinanza per la regolamentazione della circolazione stradale, limitando al tempo strettamente indispensabile i disagi al traffico veicolare ed ai residenti delle zone interessate dalle opere;

Richiamati:

- l'articolo 5, comma 3, l'articolo 6, commi 1 e 4, lettere a,b,f; 7,21,37,38 e 42 del Nuovo Codice della Strada, approvato con D. Lgs. 285/92 e s.m.i.;
- il Regolamento di esecuzione e di attuazione del Nuovo Codice della Strada, approvato con D.P.R. 495/92;
- il D.Lgs. 267/00 e s.m.i.;



- il Decreto 10/07/2002 del Ministero delle Infrastrutture e dei Trasporti avente ad oggetto “Disciplinare tecnico relativo agli schemi segnaletici, differenziati per categorie di strada, da adottare per il segnalamento temporaneo”.

DICHIARA

“Area di esecuzione delle opere” la strada o un tratto di essa interessata dai lavori la quale dovrà essere opportunamente delimitata e segnalata.

DISPONE

NEL PERIODO COMPRESO DAL 08/01/2024 AL 31/12/2024

1. Il restringimento temporaneo o l’occupazione della sede stradale, per il tempo strettamente necessario all’esecuzione dei lavori, nelle strade urbane e strade locali urbane (classificate di tipo E e F) di proprietà comunale ricadenti all’interno di “centro abitato” che comportano lavori di breve durata e comunque per un periodo non superiore a 6 (sei) ore consecutive;
2. Che sia mantenuta e garantita la normale circolazione veicolare sulla parte residua di carreggiata e il transito dei pedoni in sicurezza;

ORDINA

A. L’ISTITUZIONE TEMPORANEA IN FUNZIONE DELLE DISPOSIZIONI SOPRA ELENcate:

1. **DEL DIVIETO DI SOSTA CON RIMOZIONE FORZATA DEI VEICOLI, NEL TRATTO DI STRADA INTERESSATO DAI LAVORI;**
2. **E/O DEI PASSAGGI OBBLIGATORI A DESTRA O A SINISTRA;**
3. **E/O DEL LIMITE MASSIMO DI VELOCITA’ DI 30 KM/H NEL TRATTO DI CARREGGIATA INTERESSATO DALL’AREA DI ESECUZIONE DELLE OPERE;**
4. **E/O DEL DIVIETO DI SORPASSO;**
5. **E/O DEL SENSO UNICO ALTERNATO A VISTA O CON REGOLAZIONE SEMAFORICA O MANUALE;**
6. **E/O LA CHIUSURA TEMPORANEA DELLA STRADA PER UN PERIODO NON SUPERIORE A 6 (SEI) ORE CONSECUTIVE.**

Le condizioni stabilite nel presente provvedimento non sostituiscono eventuali titoli autorizzativi necessari per l’esecuzione delle opere. La mancanza dei titoli autorizzativi necessari per poter adempiere ai lavori, nonché qualsiasi azione che si trovi in contrasto con il presente provvedimento, costituirà violazione secondo i dettami stabiliti dal vigente Ordinamento.

- B. AGLI ENTI O ALLA DITTA ESECUTRICE DEI LAVORI DI PROVVEDERE, A PROPRIA CURA E SPESE ALLA COMPILAZIONE DEL MODULO DI COMUNICAZIONE CIRCA L’ESECUZIONE DI OPERE, DEPOSITI O CANTIERI STRADALI, INTERVENTI URGENTI E NON PROGRAMMABILI O COMUNQUE DI MODESTA ENTITA’;**
- C. AL POSIZIONAMENTO DELLA SEGNALETICA TEMPORANEA STRADALE E DI CANTIERE;**
- D. AL RIPRISTINO DELLO STATO DEI LUOGHI AL TERMINE DEI LAVORI;**
- E. A RENDERE NOTO I DIVIETI NON MENO DI 48 ORE PRIMA DELLA LORO ENTRATA IN VIGORE.**



F. SALVAGUARDARE I DIRITTI DI TERZI.

- SI VIETA L'USO DI MATERIALI RIGIDI PER L'EVENTUALE ZAVORRAMENTO DEI SOSTEGNI DEI SEGNALI TEMPORANEI DEI CANTIERI CHE POSSONO COSTITUIRE PERICOLO O INTRALCIO ALLA CIRCOLAZIONE, E L'USO DI LANTERNE O ALTRE SORGENTI LUMINOSE A FIAMMA LIBERA.

PRESCRIZIONI

L'Autorità che emette il presente provvedimento, in casi di urgenza, emergenza e pericolo o necessità, potrà sospendere i lavori e ordinare il ripristino della normale viabilità, anche senza preavviso verso il materiale esecutore.

Sono escluse tutte le strade che non siano di proprietà pubblica comunale.

INFORMA

A. la presente ordinanza è resa nota mediante:

- affissione all'Albo online del Comune di Corteno Golgi e dell'Unione delle Alpi Orobie Bresciane;
- i Funzionari e gli Agenti, di cui all'art. 12 del C.d.S., sono incaricati dell'esecuzione della presente Ordinanza;
- il Comune di Corteno Golgi non si assume alcuna responsabilità in merito a danni a persone, animali o cose che contravvengono al disposto della presente ordinanza.



IL SINDACO
(Sabbadini Mario)

COMUNE DI CORTENO GOLGI
Prot. 0000243 del 10/01/2024



PARTENZA Tit. VI Cla. 7

Avverso il presente provvedimento può essere proposto ricorso al Tribunale Amministrativo Regionale sezione di Brescia entro 60 giorni dalla suddetta pubblicazione (Legge 1034/2001), ovvero ricorso straordinario al Capo dello Stato entro 120 giorni, decorrenti dalla scadenza del termine di pubblicazione nell'Albo Pretorio, ai sensi dell'articolo 21 della legge 6 dicembre 1971, n. 1034.

**MODULO DI COMUNICAZIONE ESECUZIONE DI OPERE, DEPOSITI O CANTIERI STRADALI:
INTERVENTI URGENTI E NON PROGRAMMABILI O COMUNQUE DI MODESTA ENTITÀ**

La ditta _____ (in qualità di materiale esecutrice dei lavori)

con sede a _____ (____) in Via/Piazza _____ n. _____

recapito telefonico _____ cellulare _____

la quale presta la propria opera a favore di:

_____ (persona fisica);

_____ (Ente pubblico o soggetto giuridico);

residente/sede a _____ (____) in Via/Piazza _____ n. _____

recapito telefonico _____ cellulare _____

COMUNICA

la propria intenzione/necessità di effettuare i lavori nel centro abitato del Comune di _____

in Via/Piazza _____ nel tratto compreso tra il civico _____ ed il civico _____

consistenti in: _____

previsti il giorno _____ dalle ore ____:____ alle ____:____ (massimo 6 ore consecutive).

CERTIFICA

che per l'esecuzione di dette opere:

sono stati preventivamente richiesti ed emessi opportuni provvedimenti autorizzativi/concessori:

1) _____ rilasciato da _____

in data _____ - prot. n. _____

2) _____ rilasciato da _____

in data _____ - prot. n. _____

NON sono necessari provvedimenti preventivi di alcuna natura e specie;

Firma _____

TAVOLA 72

Apertura di chiviccotto,
portello o tombino
sul marciapiede



TAVOLA 73

Apertura di chlavicotto, portello o tombino sul margine della carreggiata per lavori di durata non superiore a 7 giorni

Nota:
Con larghezza della carreggiata residua maggiore o uguale a metri 5,60 tale da non richiedere l'imposizione del senso unico alternato.

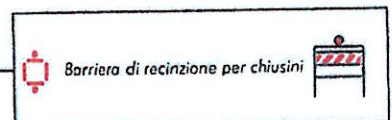
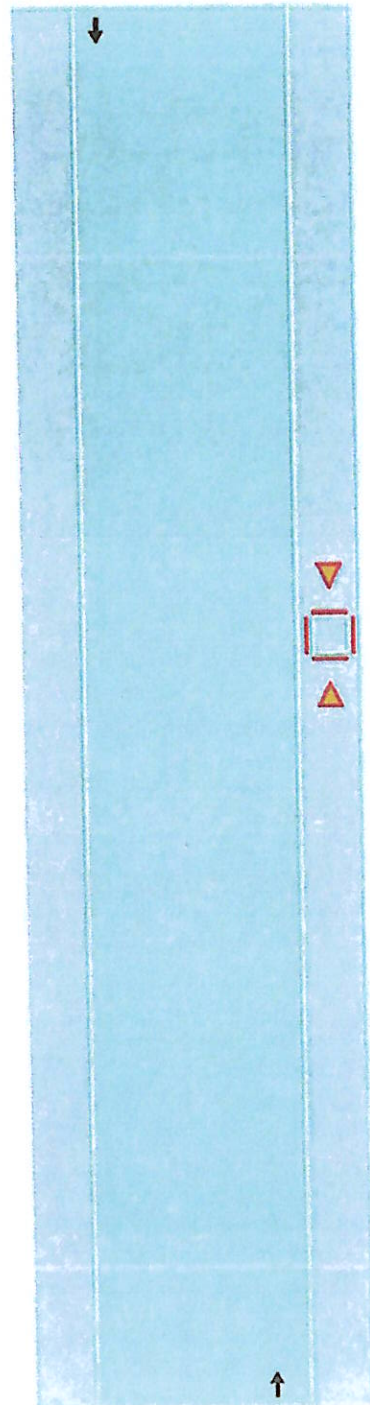

TAVOLA 74

Apertura di chiaviccotto, portello o tombino sul margine della carreggiata per lavori di durata superiore a 7 giorni

Nota:
Con larghezza della carreggiata residua maggiore o uguale a metri 5,60 tale da non richiedere l'imposizione del senso unico alternato.

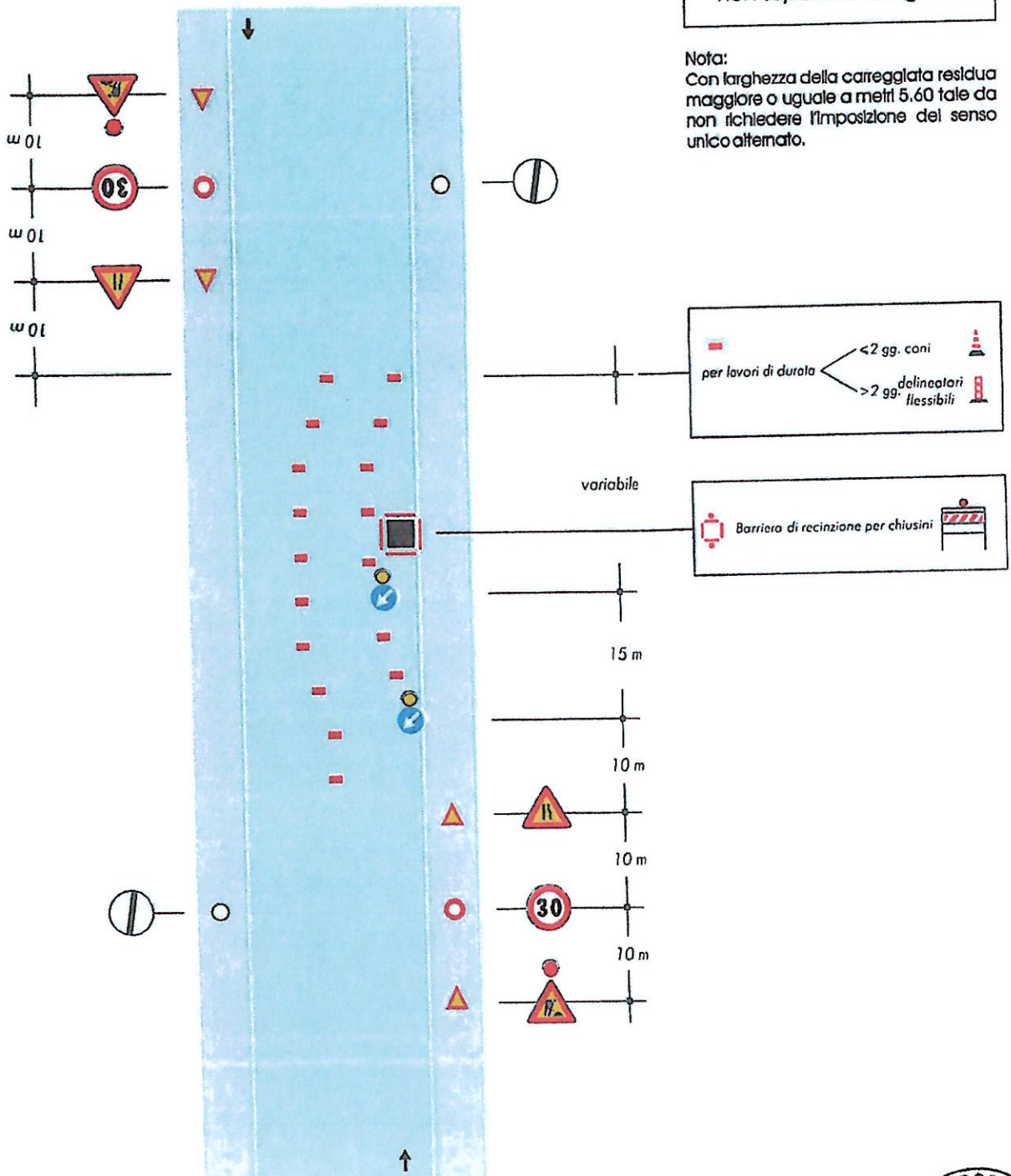
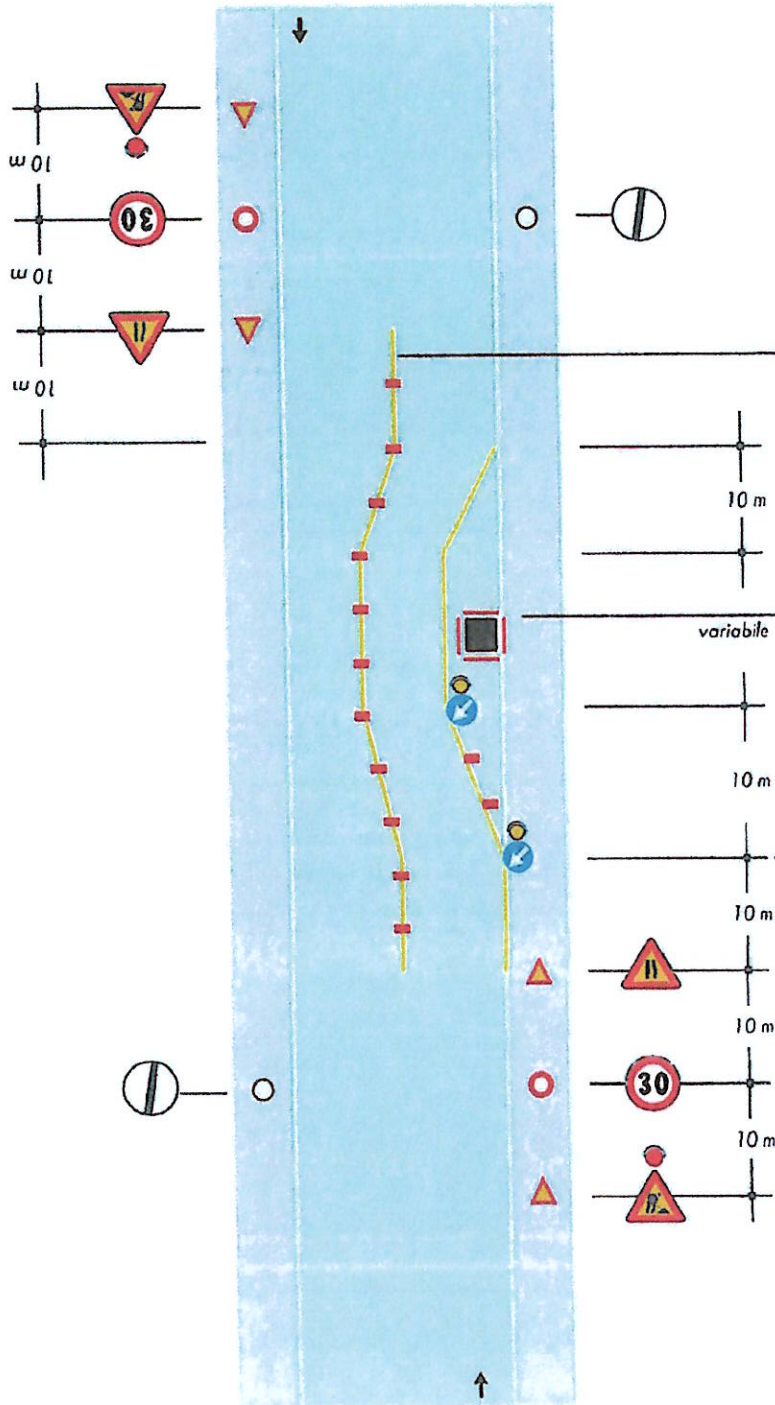

Solo per lavori di durata > 7 gg. Segnaletica orizzontale temporanea

Barriera di recinzione per chiusini

per lavori di durata

- < 2 gg. coni
- > 2 gg. delineatori flessibili



TAVOLA 75

Apertura di chivvotto,
portello o tombino al
centro della carreggiata

Nota:

Con larghezza della carreggiata residua
maggiore o uguale a metri 5,60 tale da
non richiedere l'imposizione del senso
unico alternato.

Per questa ipotesi di impiego non è
necessario applicare le luci rosse fisse
sulla barriera



TAVOLA 76

Apertura di chiaviccotto,
portello o tombino sulla
semicarreggiata con
larghezza della carreggiata
libera che impone il senso
unico alternato

Nota:
Da impiegarsi solo per cantieri diurni

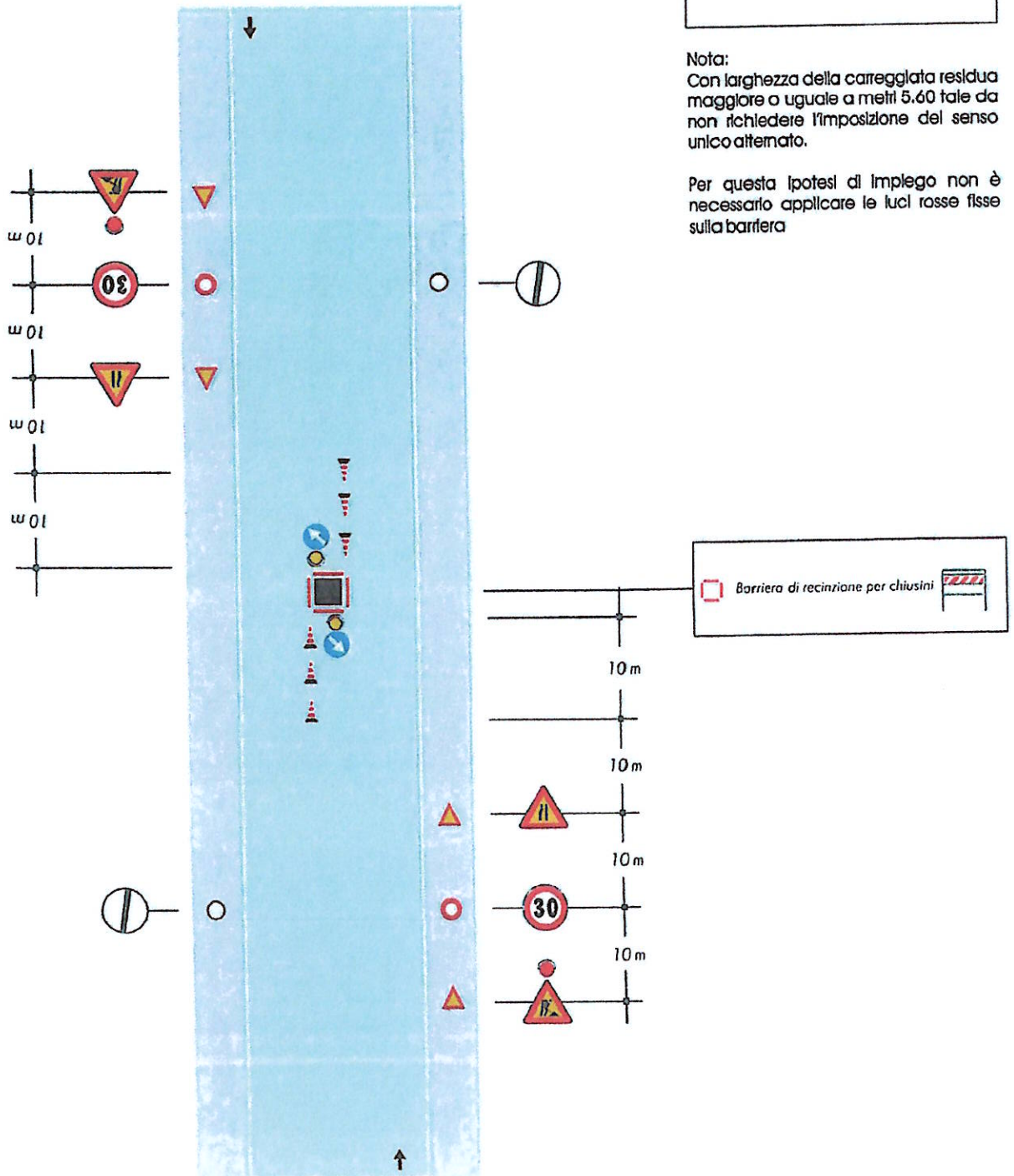
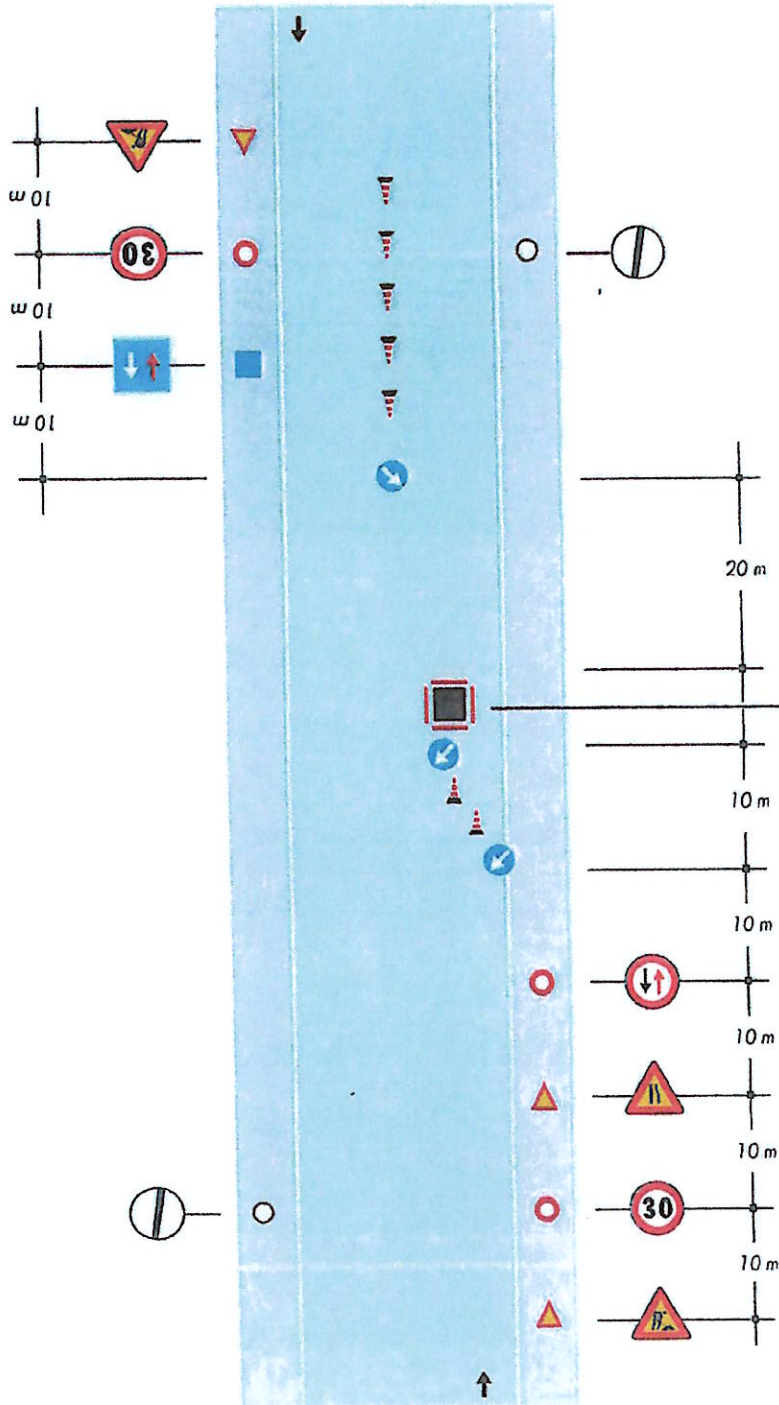

Barriera di recinzione per chiusini

TAVOLA 77

Apertura di chivvotto portello o tombino al centro di una intersezione con lieve deviazione dei sensi di marcia



TAVOLA 78

Apertura di chivicotto
partello o tombino
a ridosso di una
intersezione



Nota:
dispositivi luminosi da impiegarsi se il
cantiere rimane aperto anche nelle ore
notturne o in condizioni di scarsa visibilità

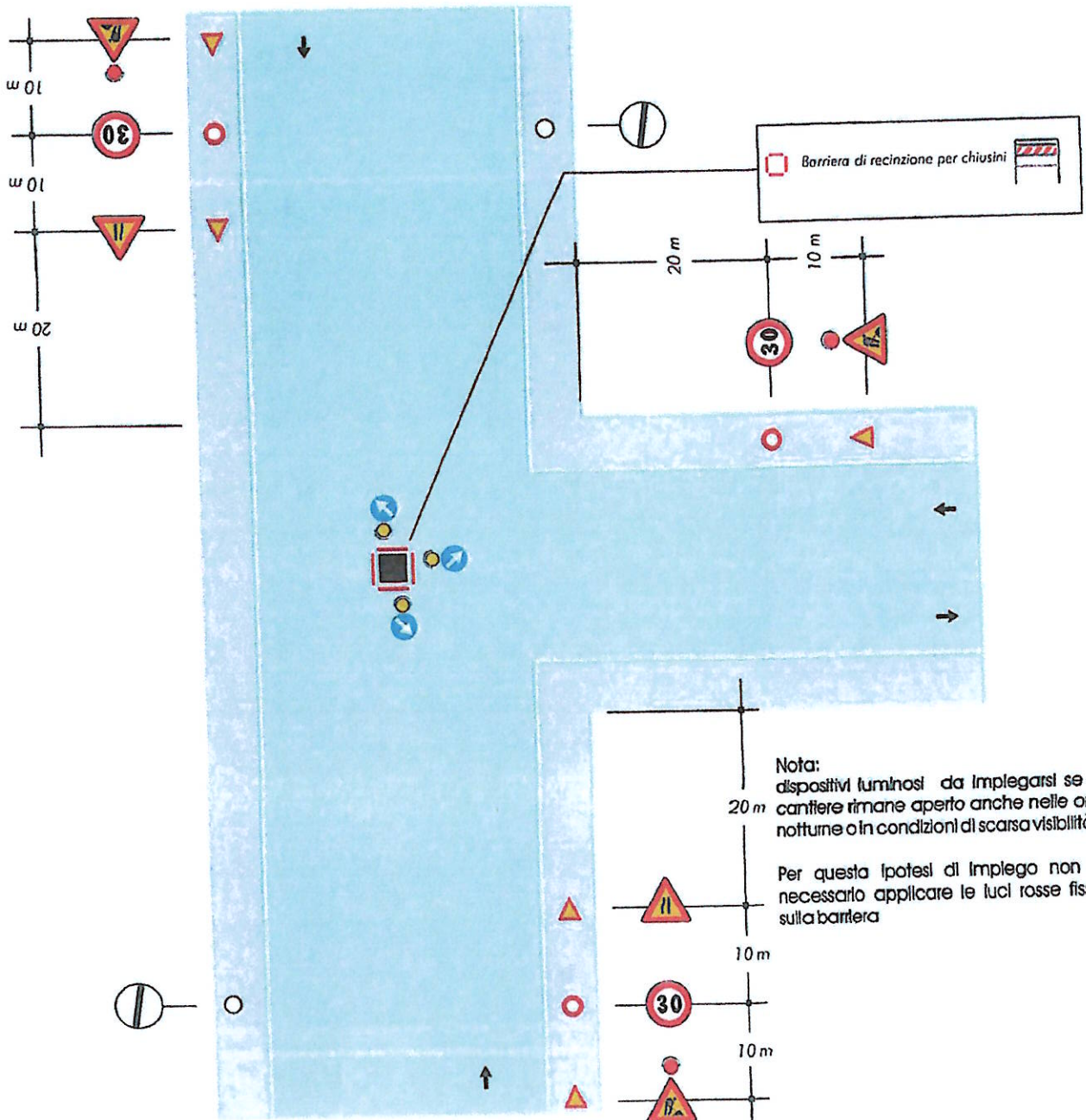
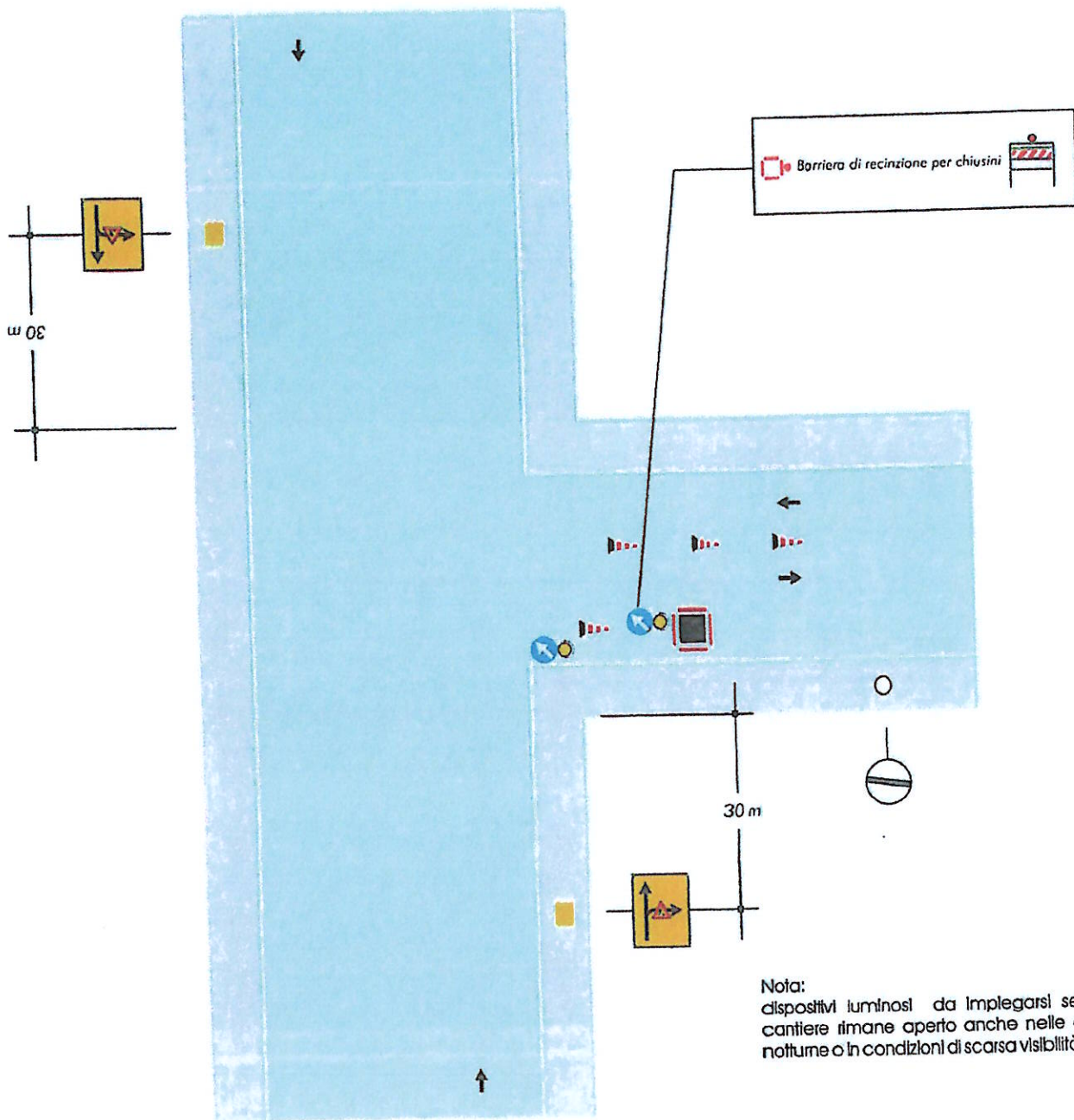

TAVOLA 79

Veicolo di lavoro al centro della carreggiata

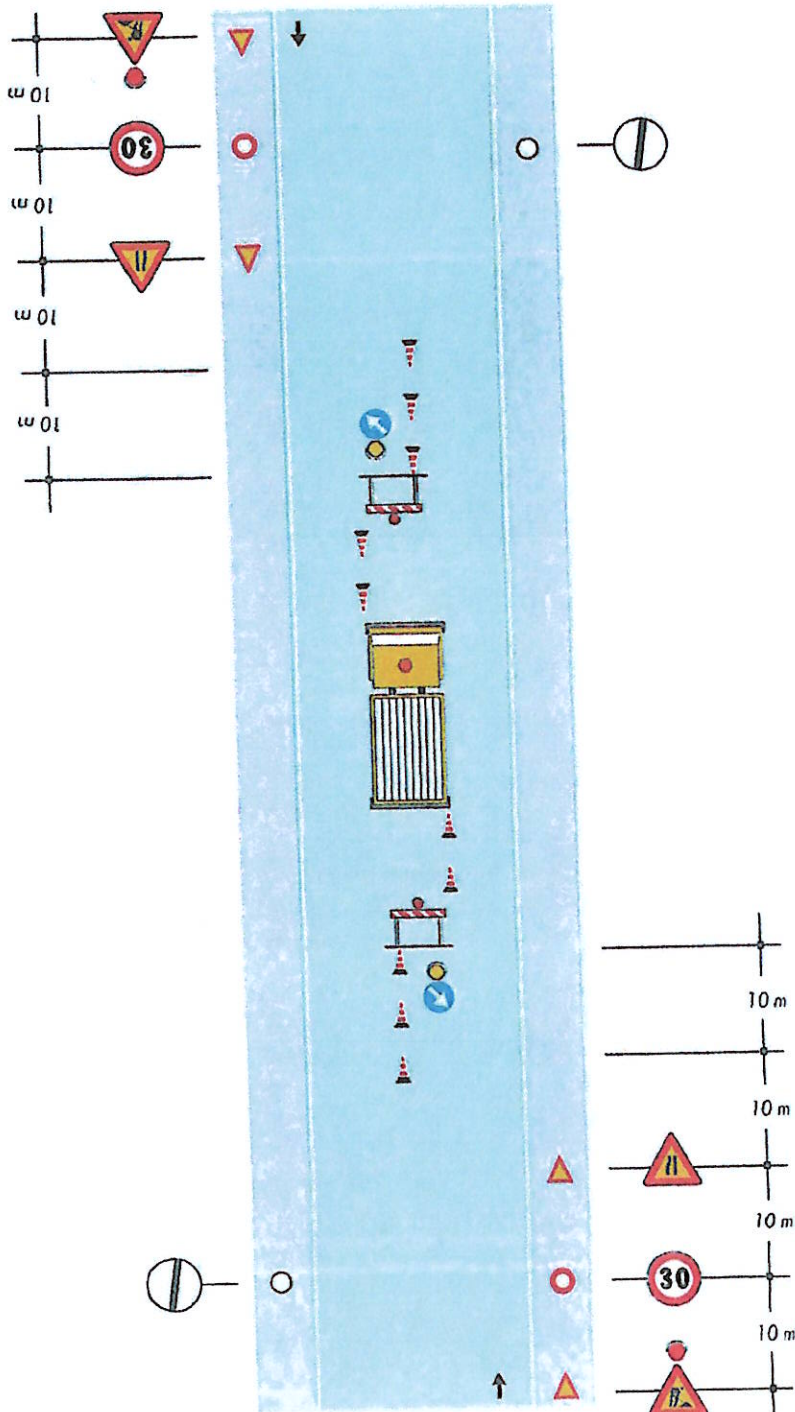

Nota:
Con larghezza della carreggiata residua maggiore o uguale a metri 5,60 tale da non richiedere l'imposizione del senso unico alternato.

Nota:
dispositivi luminosi da impiegarsi se il cantiere rimane aperto anche nelle ore notturne o in condizioni di scarsa visibilità



TAVOLA 80

*Veicolo di lavoro
accostato al marciapiede*

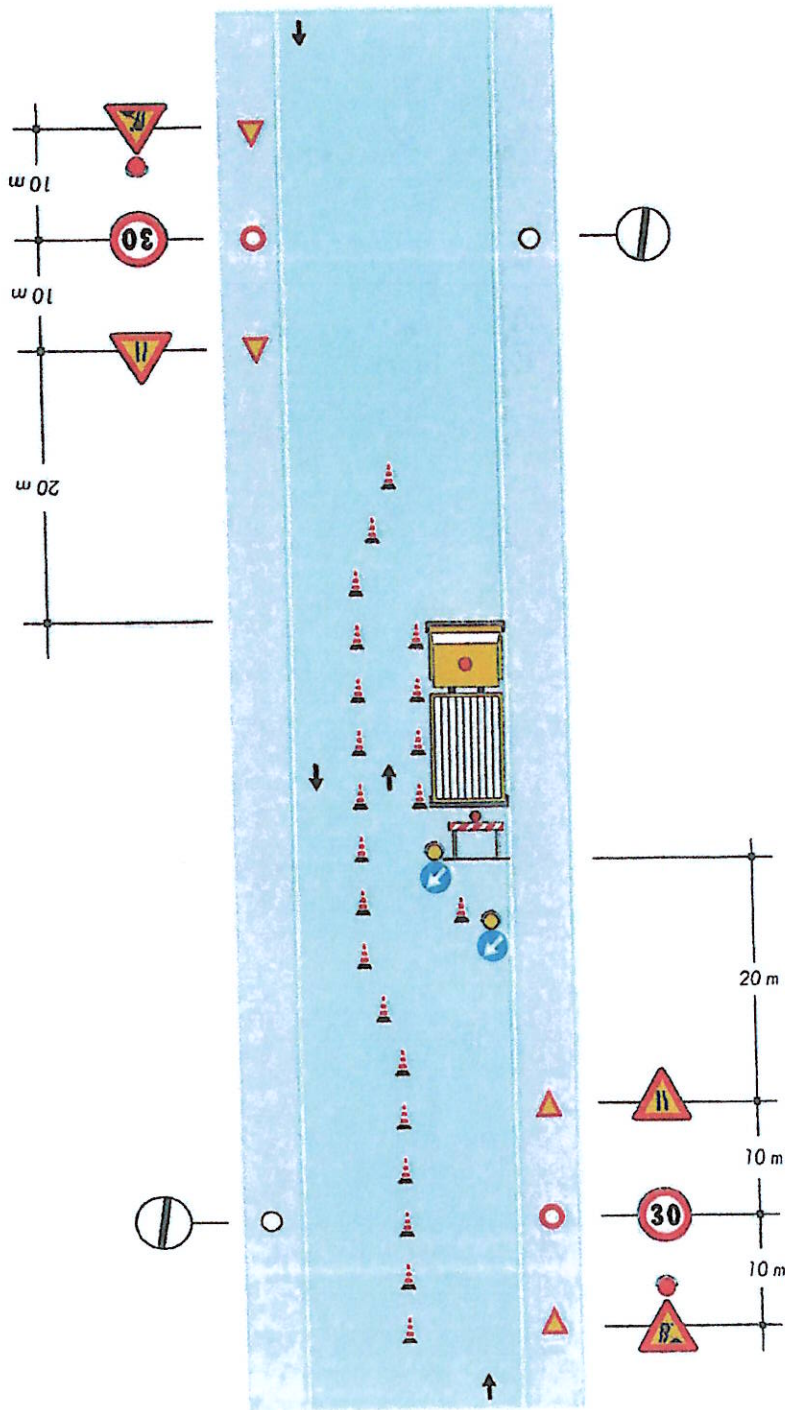

Note:

-Con larghezza della carreggiata residua maggiore o uguale a metri 5,60 tale da non richiedere l'imposizione del senso unico alternato.

-Dispositivi luminosi da impiegarsi se il cantiere rimane aperto anche nelle ore notturne o in condizioni di scarsa visibilità



TAVOLA 81

Cantiere edile che occupa anche il marciapiede dell'imitazione e protezione del percorso pedonale

Nota:
Con larghezza della carreggiata residua maggiore o uguale a metri 5,60 tale da non richiedere l'imposizione del senso unico alternato.

Se la larghezza residua della corsia di destra è inferiore a metri 2,75 adottare la stessa deviazione della mezzera di tavola 74



TAVOLA 82

Cantiere di breve durata
con deviazione di uno
dei due sensi di marcia

Nota:
Se nella zona lavori sono eseguiti scavi,
al posto dei conili occorre posizionare
barriere di protezione

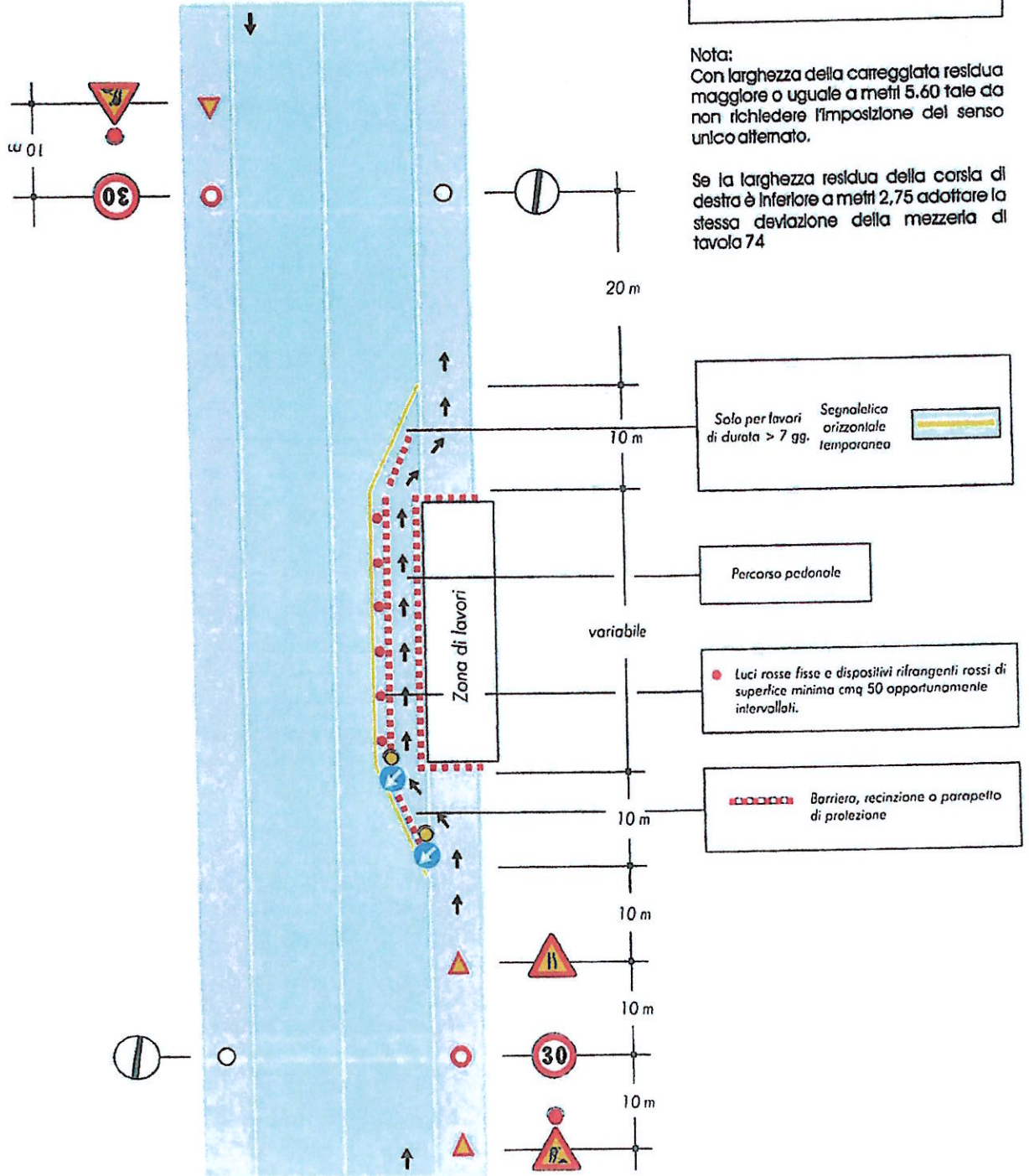

TAVOLA 84

Cantiere che occupa l'intera semicarreggiata transito del due sensi di marcia sull'altra semicarreggiata

Solo per lavori di durata > 7 gg. Segnaletica orizzontale temporanea

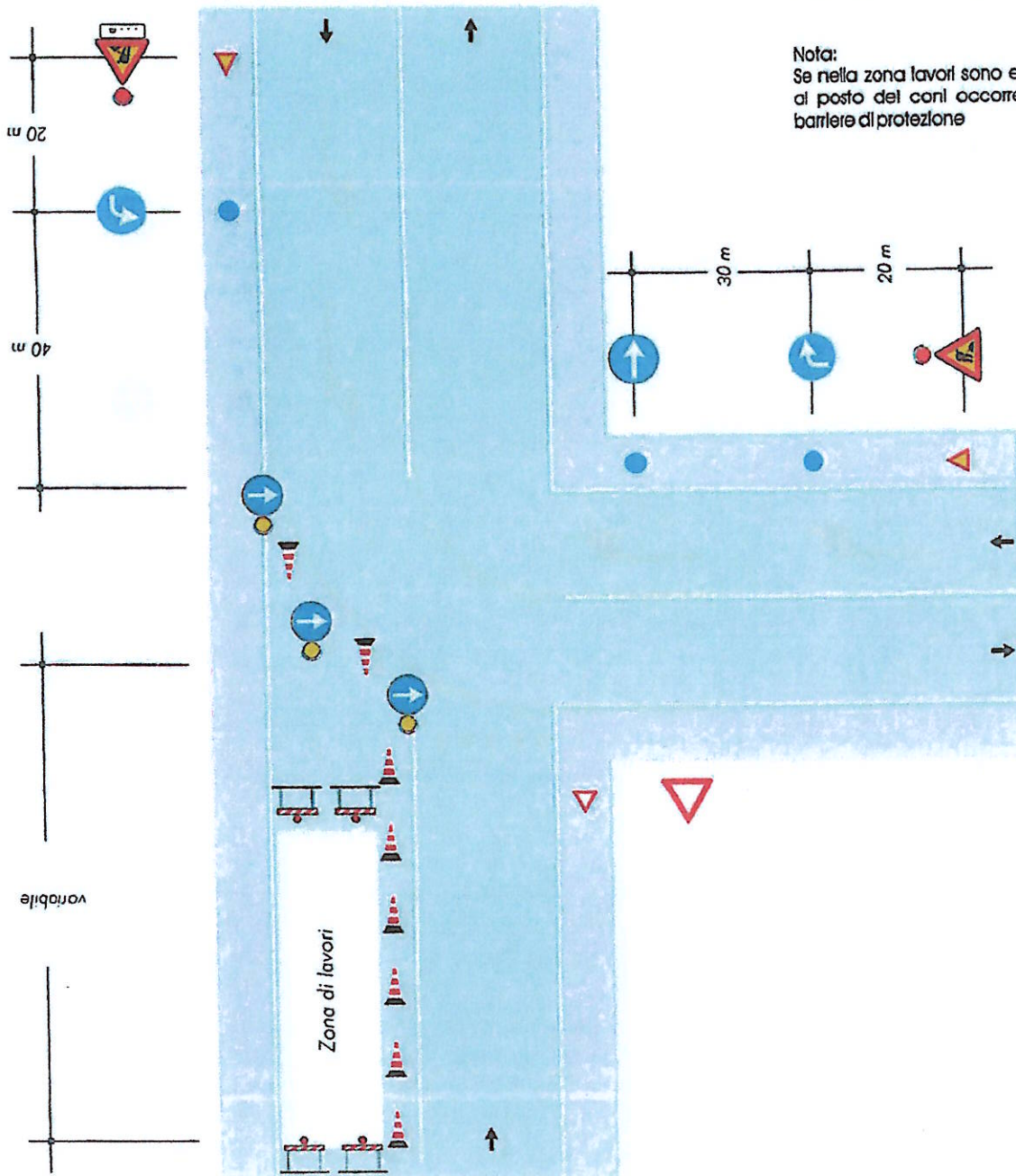

per lavori di durata

< 2 gg. coni



> 2 gg. delineatori flessibili



Barriera, recinzione o parapetto di protezione

Luci rosse fisse e dispositivi rifrangenti rossi di superficie minima cmq 50 opportunamente intervallati.



TAVOLA 85

Scavi profondi presso un edificio con percorso pedonale protetto transito a senso unico alternato

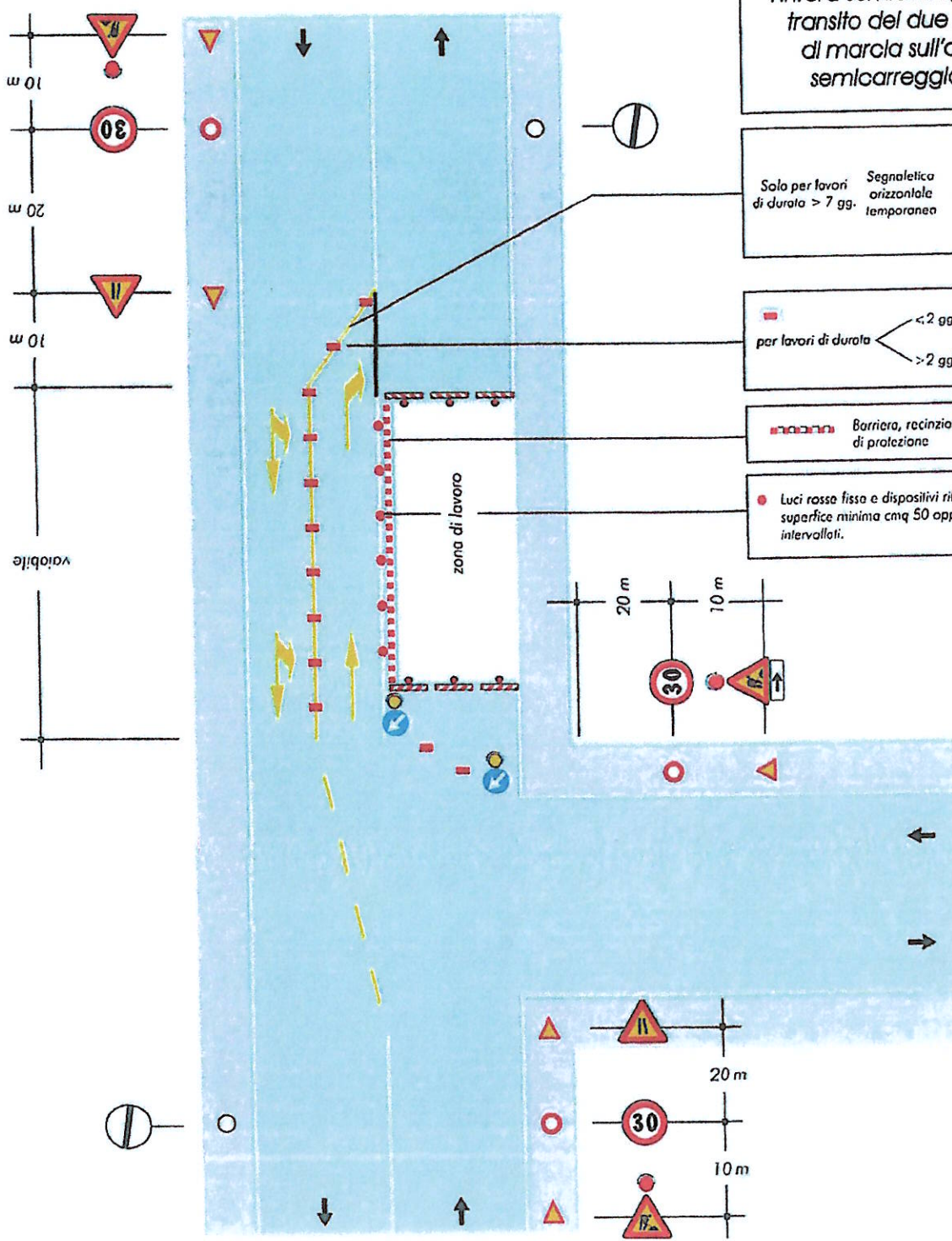
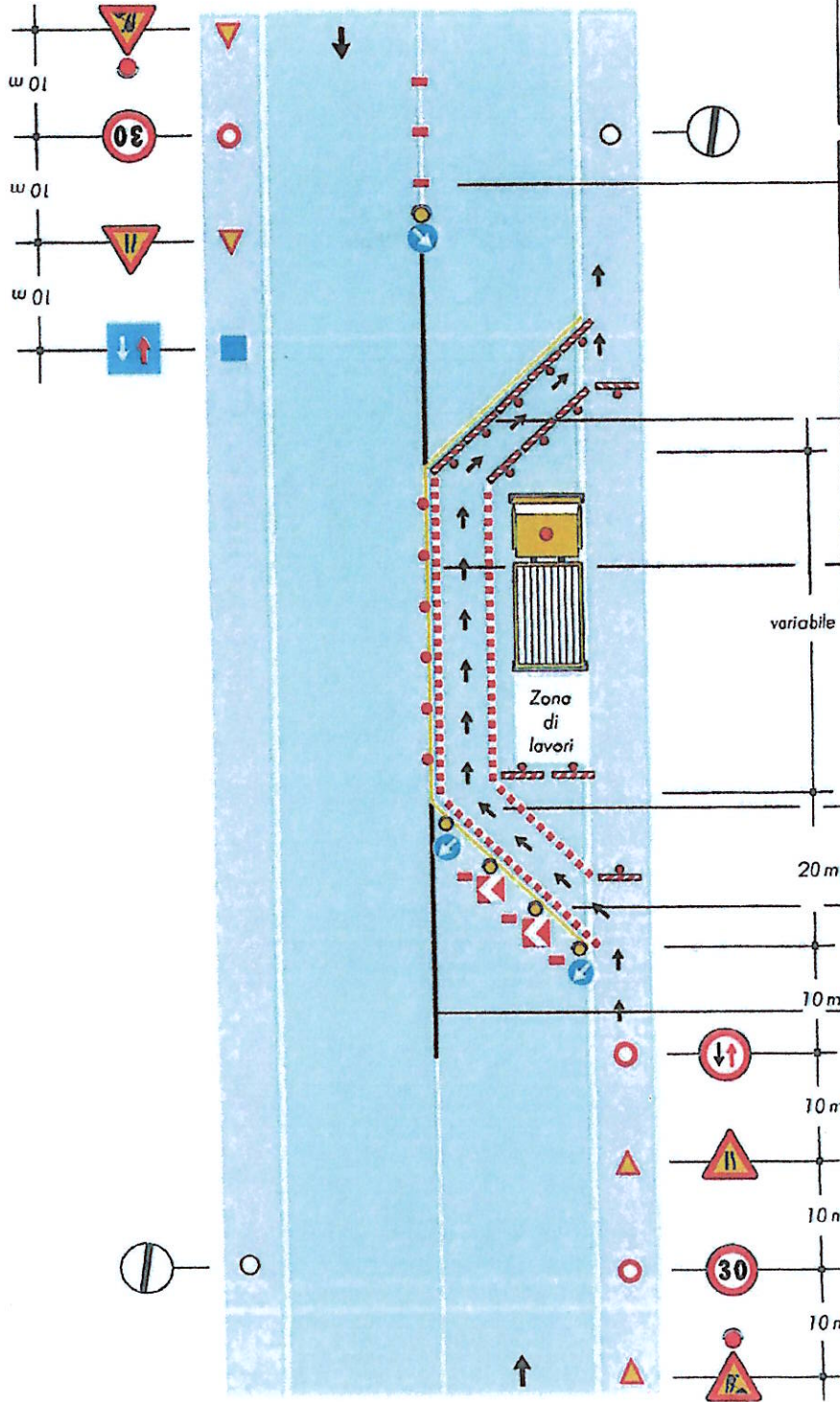

per lavori di durata $\begin{cases} < 2 \text{ gg.} & \text{coni} \\ > 2 \text{ gg.} & \text{delineatori flessibili} \end{cases}$

Solo per lavori di durata $> 7 \text{ gg.}$ Segnalatica orizzontale temporanea

Luci rosse fisse e dispositivi rifrangenti rossi di superficie minima cmq 50 opportunamente intervallati.

Percorso pedonale

Barriera, recinzione o parapetto di protezione

Copertura segnalatica orizzontale permanente



TAVOLA 86

*Cantiere su un tratto
di strada rettilineo
tra auto in sosta*

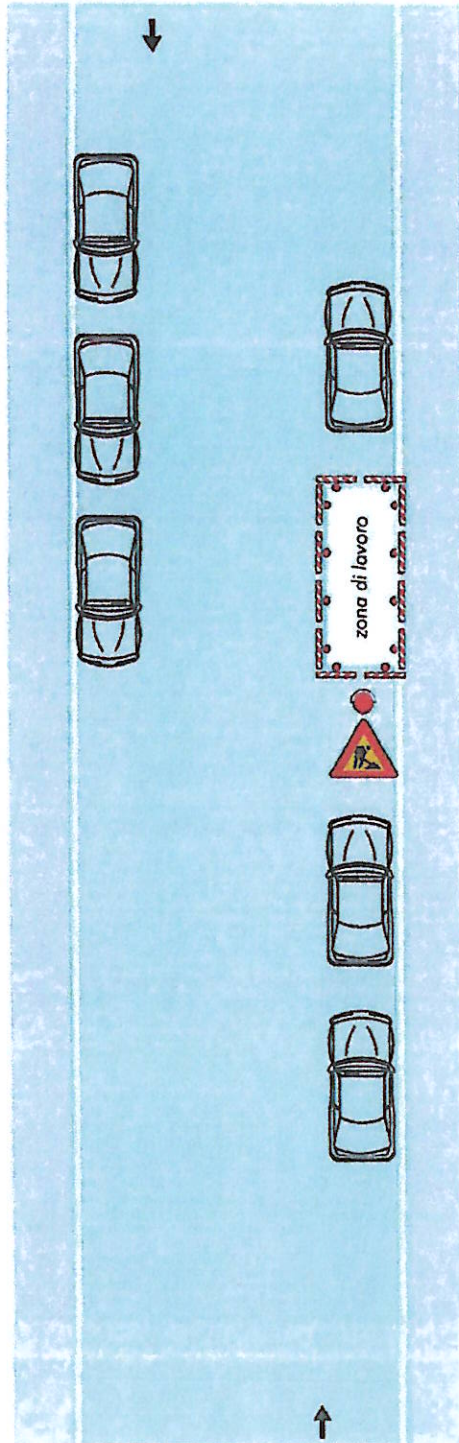

Nota:

Dispositivi luminosi se il cantiere rimane aperto anche durante le ore notturne o in condizioni di scarsa visibilità



TAVOLA 87

*Cantiere a ridosso
di una Intersezione con
auto in sosta*

Nota:
Dispositivi luminosi se il cantiere rimane
aperto anche durante le ore notturne o in
condizioni di scarsa visibilità

