



UNIONE DELLE ALPI OROBIE BRESCIANE

Unione dei comuni Lombarda costituita dai comuni di

Edolo – Malonno – Corteno Golgi – Sonico – Paisco Loveno

Sede: Via Porro, 27 – 25048 Edolo

C.F. – P. IVA: 03241670987

Tel. 0364/72052 – Fax: 0364/778886

e-mail: info@unionealpiorobiebresciane.bs.it

PEC: unione.alpiorobiebresciane@pec.regione.lombardia.it

Ordinanza n. 05

Edolo, li 13/01/2022

MODIFICA TEMPORANEA DELLA CIRCOLAZIONE STRADALE A SEGUITO DI OCCUPAZIONE DELLA SEDE STRADALE PER L'ESECUZIONE DI OPERE, DEPOSITI O CANTIERI STRADALI – INTERVENTI URGENTI E NON PROGRAMMABILI O COMUNQUE DI MODESTA ENTITA' CHE RIENTRANO NELLE ATTIVITA' DI MANUTENZIONE STRADALE, ALLACCIAMENTO AI SOTTOSERVIZI, RIFACIMENTO SEGNALETICA, MANUTENZIONE DEL VERDE PUBBLICO E QUALSIASI INTERVENTI SOGGETTI ALLA DISCIPLINA DEL CODICE DELLA STRADA CHE COMPORTANO LIMITAZIONI AL TRAFFICO VEICOLARE NON RILEVANTI E DI BREVE DURATA NELLE PUBBLICHE VIE ALL'INTERNO DEL TERRITORIO DI CORTENO GOLGI.

IL RESPONSABILE DELL'AREA ECONOMICO – FINANZIARIA

Premesso che con decreto del Presidente dell'Unione Alpi Orobie Bresciane n. 05/2021 il sottoscritto è stato nominato Responsabile dell'Area Economico-Finanziaria;

Viste le numerose richieste di modifica della circolazione stradale che pervengono al Comune di Corteno Golgi al fine di poter eseguire lavori su strada con interventi riferibili ad una durata non superiore a 6 ore;

Considerato che i lavori hanno carattere di esecutività da parte di soggetti privati o dallo stesso Ente che eroga i servizi pubblici, con personale e mezzi propri, o con la collaborazione di ditte affidatarie di contratti d'appalto;

Preso atto che tali richieste vengono pertanto presentate sia da soggetti privati, sia da ditte titolari di un appalto pubblico, sia da Enti o ditte che erogano servizi pubblici, le quali si trovano frequentemente a dover eseguire interventi non programmabili o di modesta entità o che comunque riguardano l'ordinaria attività di manutenzione delle strade, dei marciapiedi, del verde pubblico, dei sottoservizi, manutenzione della segnaletica stradale o altro lavoro soggetto alla disciplina del Codice della Strada;

Atteso che gli interventi in argomento possono comportare il restringimento temporaneo della sede stradale o comunque la modifica alla circolazione ordinaria nelle strade;

Considerato che al fine di consentire l'esecuzione dei lavori e di prevenire ogni pericolo per la sicurezza delle persone e delle cose ed ogni altra causa di disordine, si rende necessario emanare apposita ordinanza per la regolamentazione della circolazione stradale, limitando al tempo strettamente indispensabile i disagi al traffico veicolare ed ai residenti delle zone interessate dalle opere;

Richiamati:

- l'articolo 5, comma 3, l'articolo 6, commi 1 e 4, lettere a,b,f, 7,21,37,38 e 42 del Nuovo Codice della Strada, approvato con D. Lgs. 285/92 e s.m.i.;
- il Regolamento di esecuzione e di attuazione del Nuovo Codice della Strada, approvato con D.P.R. 495/92;
- il D.Lgs. 267/00 e s.m.i.;
- il Decreto 10/07/2002 del Ministero delle Infrastrutture e dei Trasporti avente ad oggetto "Disciplinare tecnico relativo agli schemi segnaletici, differenziati per categorie di strada, da adottare per il segnalamento temporaneo".

DICHIARA

"Area di esecuzione delle opere" la strada o un tratto di essa interessata dai lavori la quale dovrà essere opportunamente delimitata e segnalata.

DISPONE

NEL PERIODO COMPRESO DAL 10/01/2022 AL 31/12/2022

1. Il restringimento temporaneo o l'occupazione della sede stradale, per il tempo strettamente necessario all'esecuzione dei lavori, nelle strade urbane e strade locali urbane (classificate di tipo E e F) di proprietà comunale

ricadenti all'interno di "centro abitato" che comportano lavori di breve durata e comunque per un periodo non superiore a 6 (sei) ore consecutive;

2. Che sia mantenuta e garantita la normale circolazione veicolare sulla parte residua di carreggiata e il transito dei pedoni in sicurezza;

ORDINA

- A. **L'ISTITUZIONE TEMPORANEA IN FUNZIONE DELLE DISPOSIZIONI SOPRA ELENcate:**
1. **IL DIVIETO DI SOSTA CON RIMOZIONE FORZATA DEI VEICOLI, NEL TRATTO DI STRADA INTERESSATO DAI LAVORI;**
 2. **E/O DEI PASSAGGI OBBLIGATORI A DESTRA O A SINISTRA;**
 3. **E/O DEL LIMITE MASSIMO DI VELOCITA' DI 30 KM/H NEL TRATTO DI CARREGGIATA INTERESSATO DALL'AREA DI ESECUZIONE DELLE OPERE;**
 4. **E/O DEL DIVIETO DI SORPASSO;**
 5. **E/O DEL SENSO UNICO ALTERNATO A VISTA O CON REGOLAZIONE SEMAFORICA O MANUALE.**

Le condizioni stabilite nel presente provvedimento non sostituiscono eventuali titoli autorizzativi necessari per l'esecuzione delle opere. La mancanza dei titoli autorizzativi necessari per poter adempiere ai lavori, nonché qualsiasi azione che si trovi in contrasto con il presente provvedimento, costituirà violazione secondo i dettami stabiliti dal vigente Ordinamento.

- B. **AGLI ENTI O ALLA DITTA ESECUTRICE DEI LAVORI DI PROVVEDERE, A PROPRIA CURA E SPESE ALLA COMPILAZIONE DEL MODULO DI COMUNICAZIONE CIRCA L'ESECUZIONE DI OPERE, DEPOSITI O CANTIERI STRADALI, INTERVENTI URGENTI E NON PROGRAMMABILI O COMUNQUE DI MODESTA ENTITA';**
- C. **IL POSIZIONAMENTO DELLA SEGNALETICA TEMPORANEA STRADALE E DI CANTIERE;**
- D. **IL RIPRISTINO DELLO STATO DEI LUOGHI AL TERMINE DEI LAVORI;**
- E. **DI RENDERE NOTO I DIVIETI NON MENO DI 48 ORE PRIMA DELLA LORO ENTRATA IN VIGORE;**
- F. **DI SALVAGUARDARE I DIRITTI DI TERZI.**

SI VIETA L'USO DI MATERIALI RIGIDI PER L'EVENTUALE ZAVORRAMENTO DEI SOSTEGNI DEI SEGNALI TEMPORANEI DEI CANTIERI CHE POSSONO COSTITUIRE PERICOLO O INTRALCIO ALLA CIRCOLAZIONE E L'USO DI LANTERNE O ALTRE SORGENTI LUMINOSE A FIAMMA LIBERA.

PRESCRIZIONI

L'Autorità che emette il presente provvedimento, in casi di urgenza, emergenza e pericolo o necessità, potrà sospendere i lavori e ordinare il ripristino della normale viabilità, anche senza preavviso verso il materiale esecutore. Sono escluse tutte le strade che non siano di proprietà comunale.

INFORMA

- A. la presente ordinanza è resa nota mediante:
- affissione all'Albo online del Comune di Corteno Golgi e dell'Unione delle Alpi Orobie Bresciane;
 - i Funzionari e gli Agenti, di cui all'art. 12 del C.d.S., sono incaricati dell'esecuzione della presente Ordinanza;
 - l'Unione dei Comuni Alpi Orobie Bresciane ed il Comune di Corteno Golgi non si assumono alcuna responsabilità in merito a danni a persone, animali o cose che contravvengono al disposto della presente ordinanza.

Il Responsabile del Procedimento
(Agente di Polizia Locale - Bortolo Bernardi)



Il Responsabile dell'Area Economico - Finanziaria
(dott. Renato Armasch)



Avverso il presente provvedimento può essere proposto ricorso al Tribunale Amministrativo Regionale sezione di Brescia entro 60 giorni dalla suddetta pubblicazione (Legge 1034/2001), ovvero ricorso straordinario al Capo dello Stato entro 120 giorni, decorrenti dalla scadenza del termine di pubblicazione nell'Albo Pretorio, ai sensi dell'articolo 21 della legge 6 dicembre 1971, n. 1034.

**MODULO DI COMUNICAZIONE ESECUZIONE DI OPERE, DEPOSITI O CANTIERI STRADALI:
INTERVENTI URGENTI E NON PROGRAMMABILI O COMUNQUE DI MODESTA ENTITÀ**

La ditta _____ (in qualità di materiale esecutrice dei lavori)

con sede a _____ (____) in Via/Piazza _____ n. _____

recapito telefonico _____ cellulare _____

la quale presta la propria opera a favore di:

_____ (persona fisica);

_____ (Ente pubblico o soggetto giuridico);

residente/sede a _____ (____) in Via/Piazza _____ n. _____

recapito telefonico _____ cellulare _____

COMUNICA

la propria intenzione/necessità di effettuare i lavori nel centro abitato del Comune di _____

in Via/Piazza _____ nel tratto compreso tra il civico _____ ed il civico _____

consistenti in: _____

previsti il giorno _____ dalle ore ____:____ alle ____:____ (massimo 6 ore consecutive).

CERTIFICA

che per l'esecuzione di dette opere:

sono stati preventivamente richiesti ed emessi opportuni provvedimenti autorizzativi/concessori:

1) _____ rilasciato da _____

in data _____ - prot. n. _____

2) _____ rilasciato da _____

in data _____ - prot. n. _____

NON sono necessari provvedimenti preventivi di alcuna natura e specie;

Firma _____

TAVOLA 72

*Apertura di chivlocotto,
portello o tombino
sul marciapiede*



TAVOLA 73

Apertura di chivlicotto, portello o tombino sul margine della carreggiata per lavori di durata non superiore a 7 giorni

Nota:
Con larghezza della carreggiata residua maggiore o uguale a metri 5.60 tale da non richiedere l'imposizione del senso unico alternato.

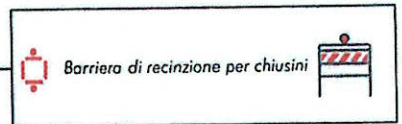
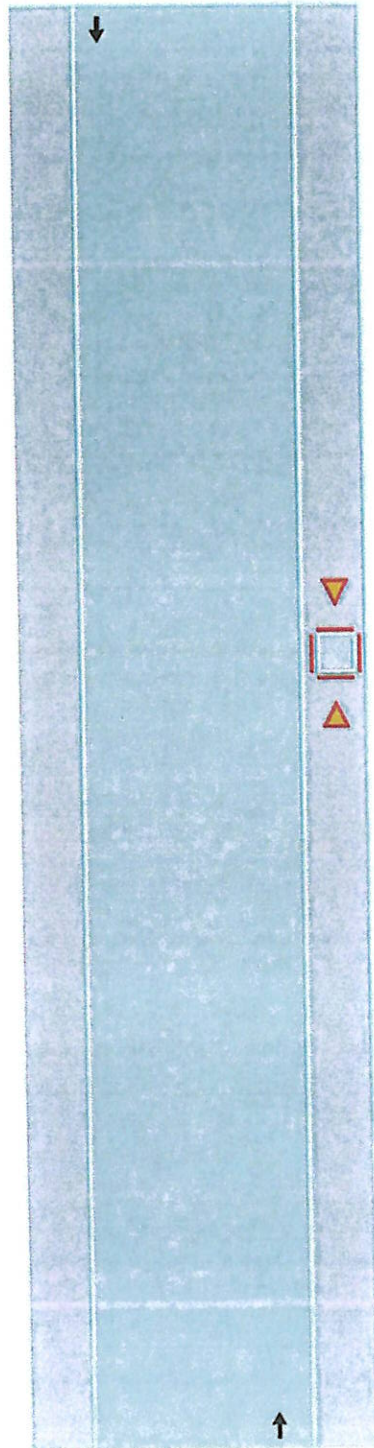

TAVOLA 74

Apertura di chlaviccotto, portello o tombino sul margine della carreggiata per lavori di durata superiore a 7 giorni

Nota:
Con larghezza della carreggiata residua maggiore o uguale a metri 5,60 tale da non richiedere l'imposizione del senso unico alternato.

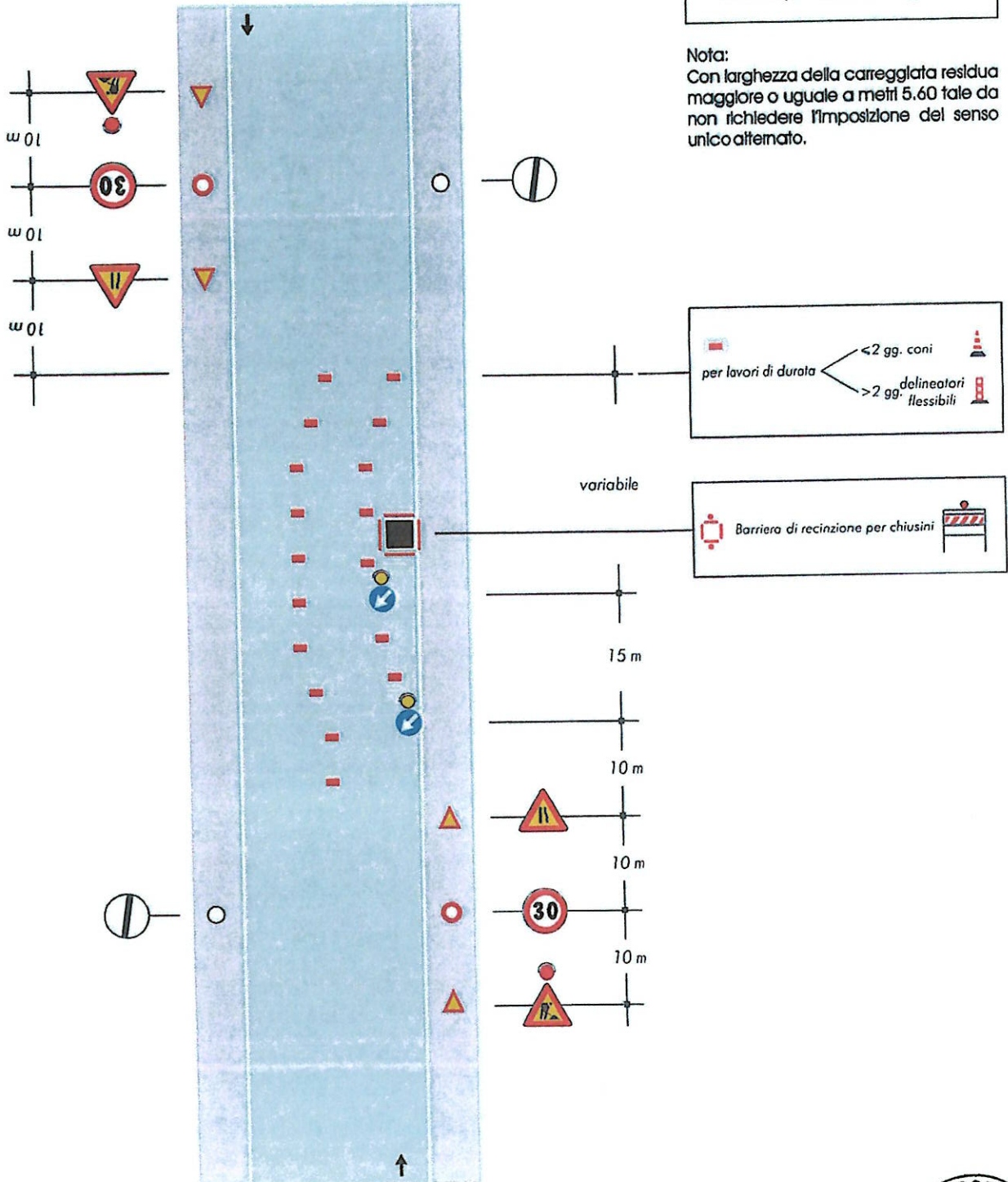

TAVOLA 75

*Apertura di chivvotto,
portello o tombino al
centro della carreggiata*

Nota:

Con larghezza della carreggiata residua
maggiore o uguale a metri 5,60 tale da
non richiedere l'imposizione del senso
unico alternato.

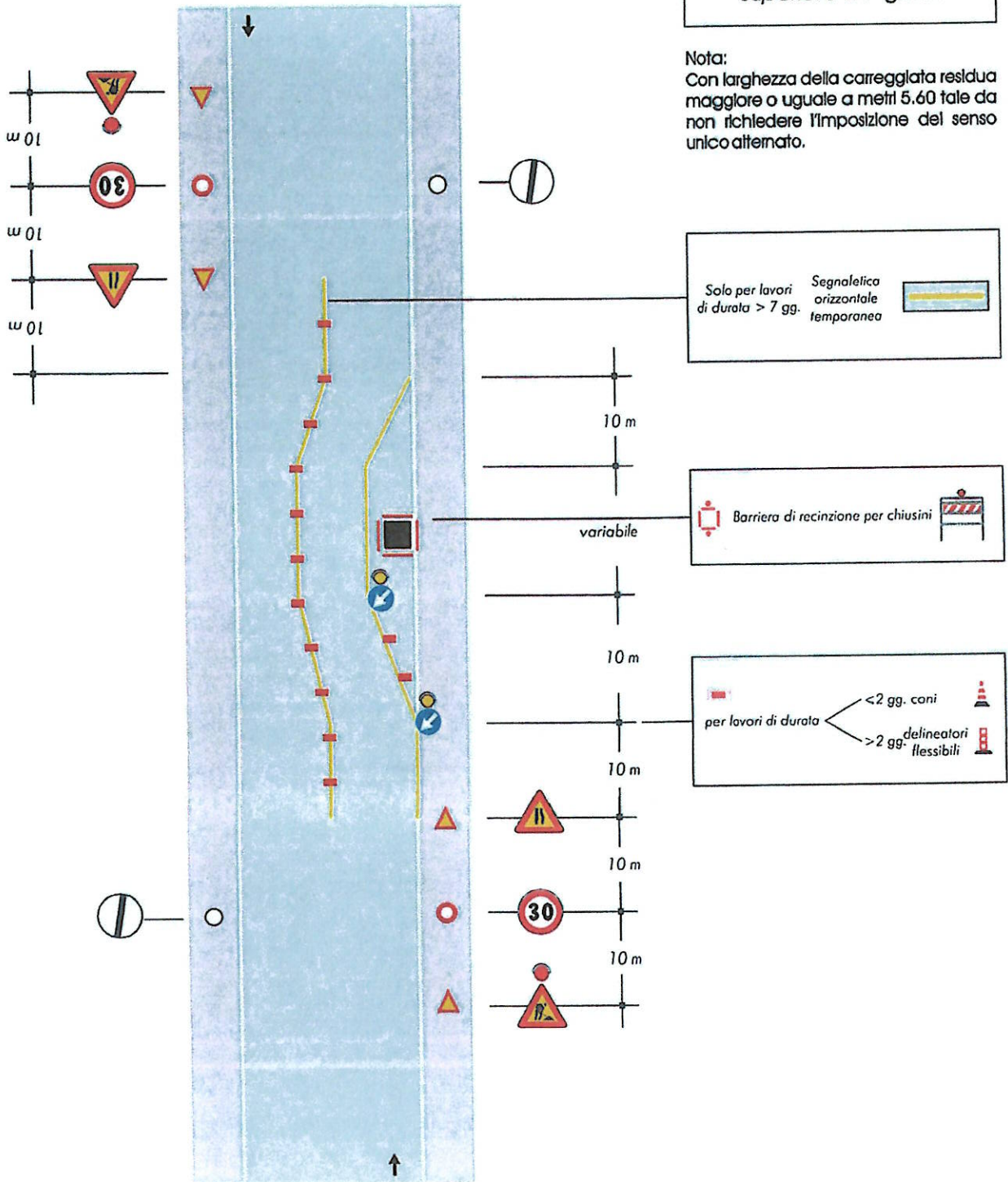
Per questa ipotesi di impiego non è
necessario applicare le luci rosse fisse
sulla barriera



TAVOLA 77

Apertura di chivlicotto portello o tombino al centro di una Intersezione con lieve deviazione del sensi di marcia

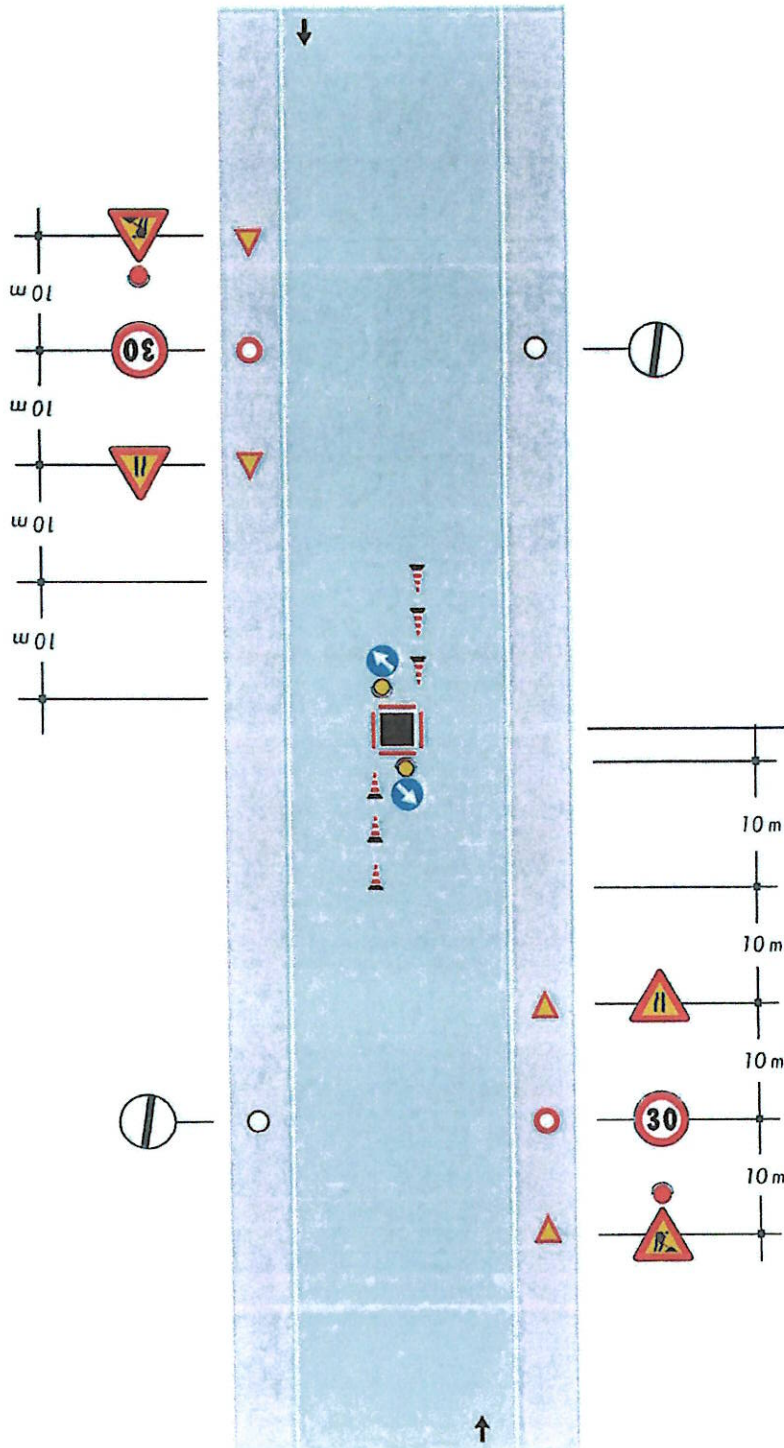

TAVOLA 79

Veicolo di lavoro al centro della carreggiata

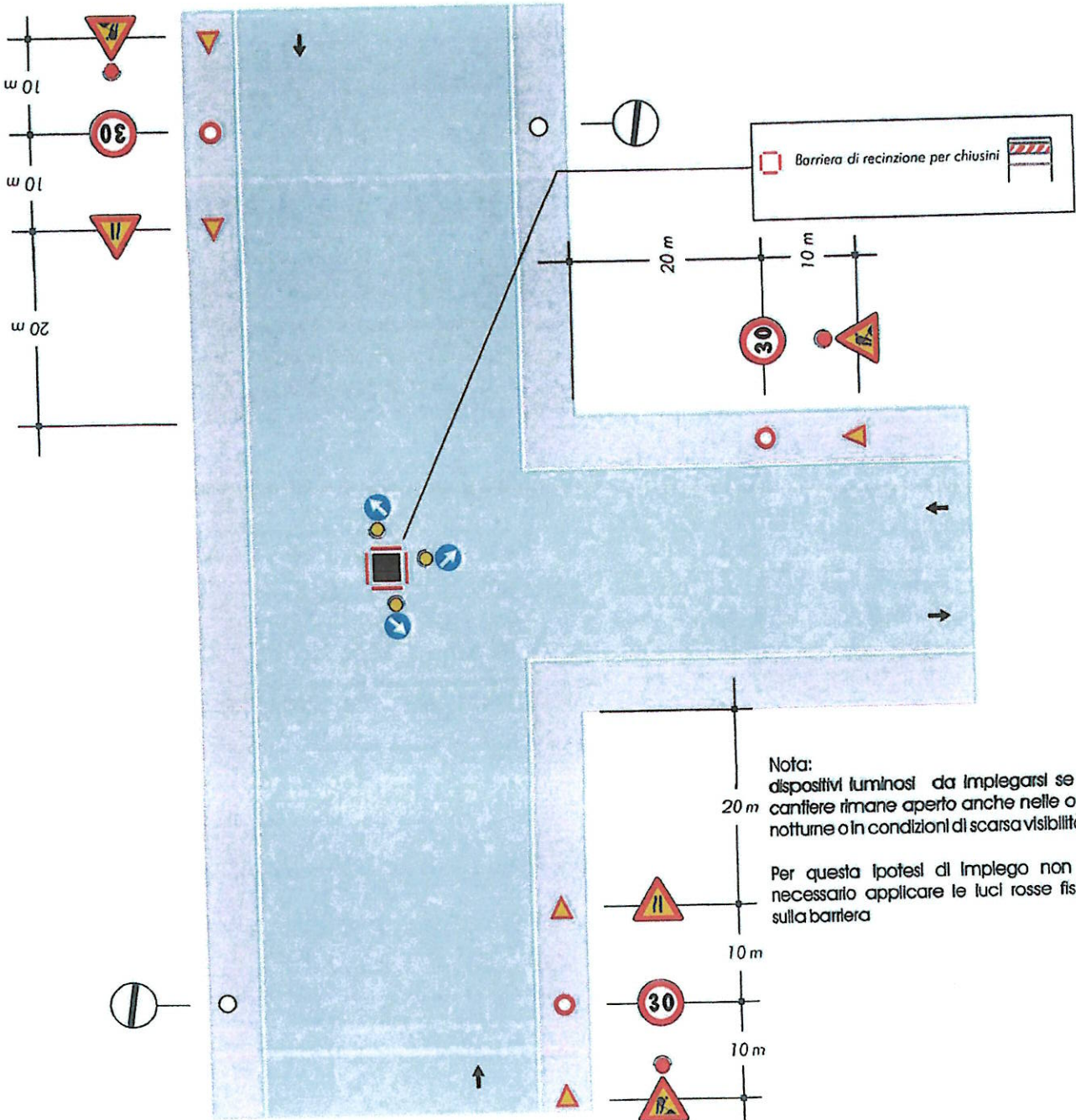
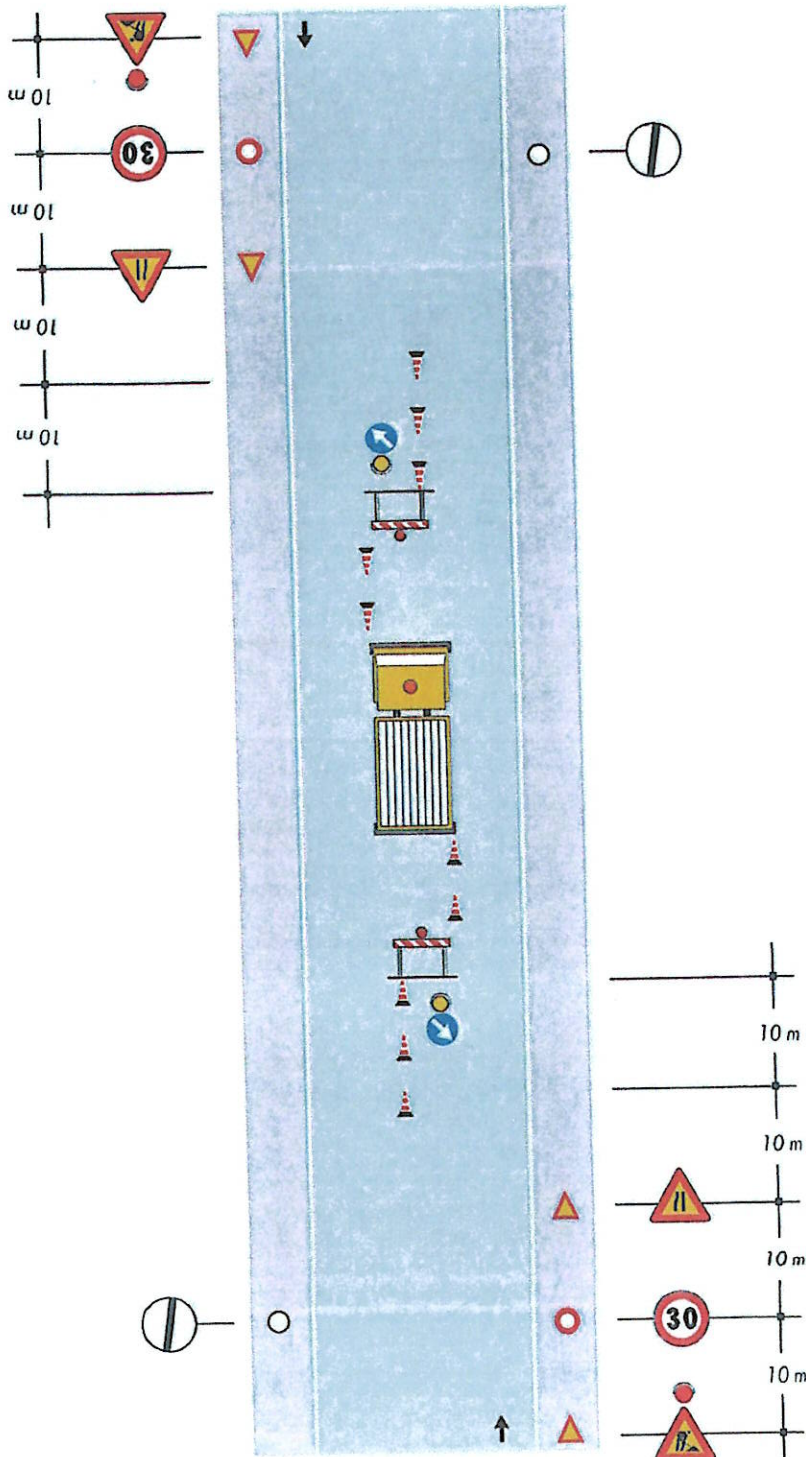

Nota:

Con larghezza della carreggiata residua maggiore o uguale a metri 5,60 tale da non richiedere l'imposizione del senso unico alternato.

Nota:

dispositivi luminosi da impiegarsi se il cantiere rimane aperto anche nelle ore notturne o in condizioni di scarsa visibilità



TAVOLA 80

Veicolo di lavoro
accostato al marciapiede

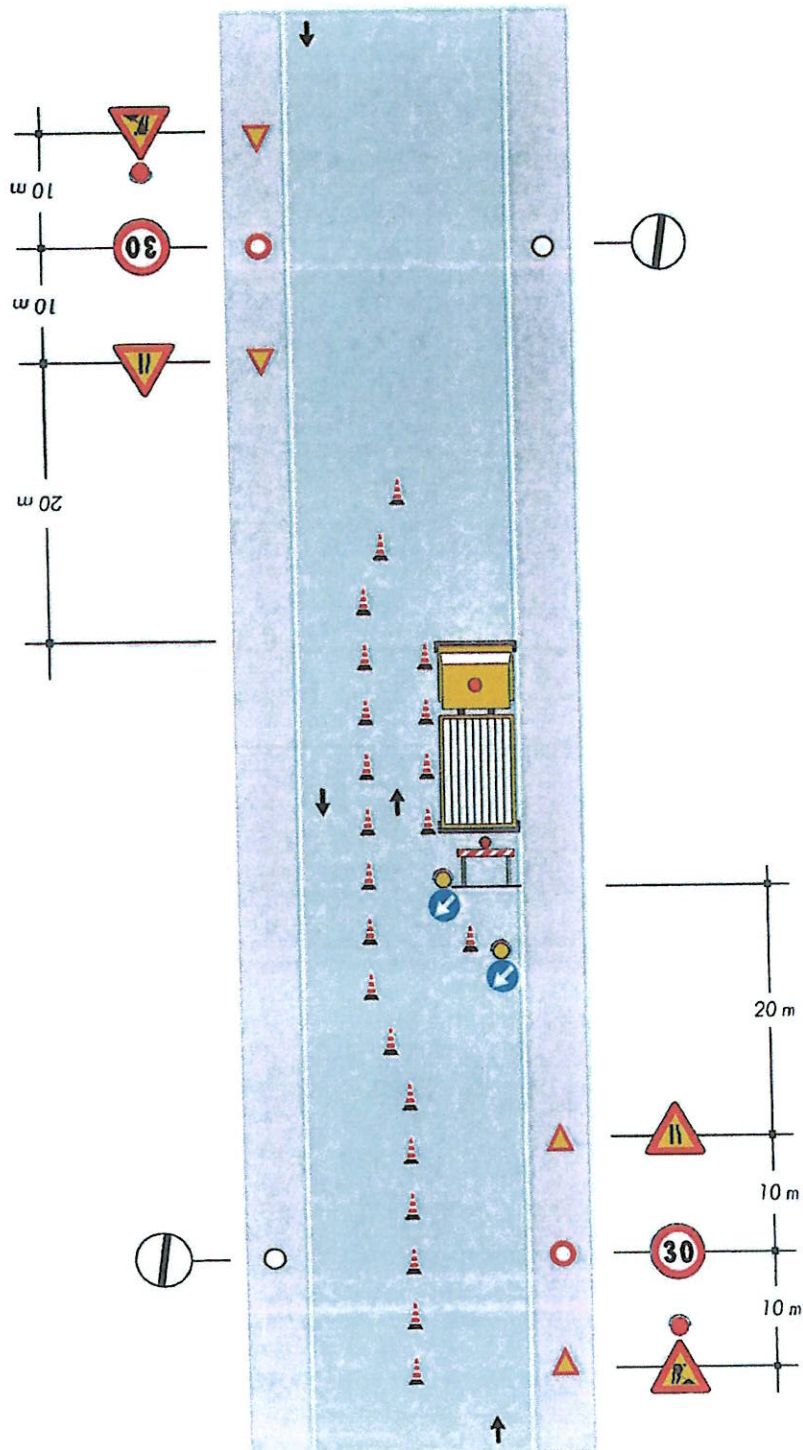

Note:

-Con larghezza della carreggiata residua maggiore o uguale a metri 5,60 tale da non richiedere l'imposizione del senso unico alternato.

-Dispositivi luminosi da impiegarsi se il cantiere rimane aperto anche nelle ore notturne o in condizioni di scarsa visibilità



TAVOLA 82

*Cantiere di breve durata
con deviazione di uno
dei due sensi di marcia*

Nota:
Se nella zona lavori sono eseguiti scavi,
al posto dei coni occorre postzionare
barriere di protezione



TAVOLA 83

*Cantiere di lunga durata
con deviazione di uno
dei due sensi di marcia*

Nota:
Se nella zona lavori sono eseguiti scavi,
al posto dei delineatori flessibili occorre
posizionare barriere di protezione

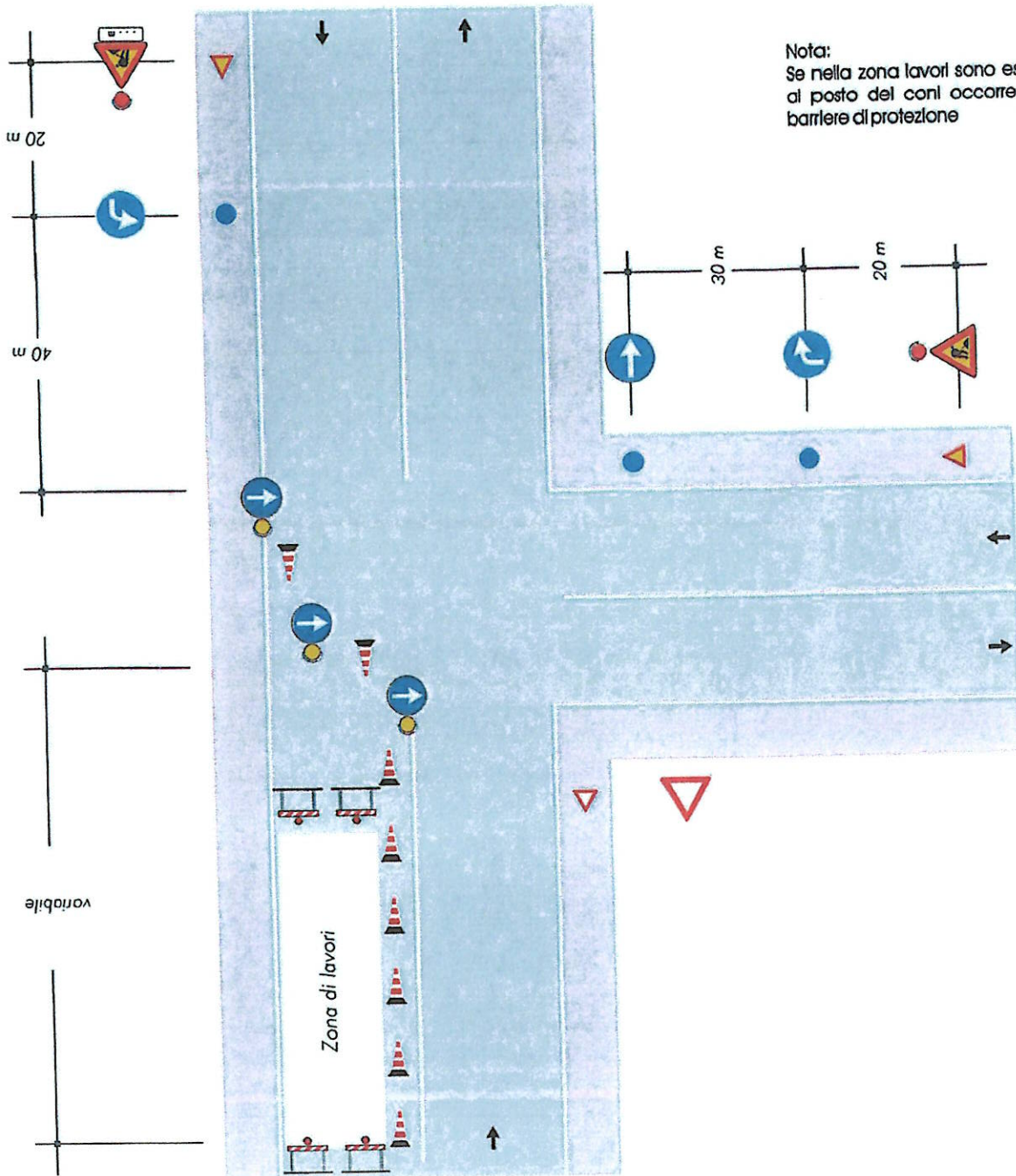

TAVOLA 84

Cantiere che occupa l'intera semicarreggiata transito del due sensi di marcia sull'altra semicarreggiata

Solo per lavori di durata > 7 gg. Segnaletica orizzontale temporanea

per lavori di durata < 2 gg. coni
> 2 gg. delineatori flessibili

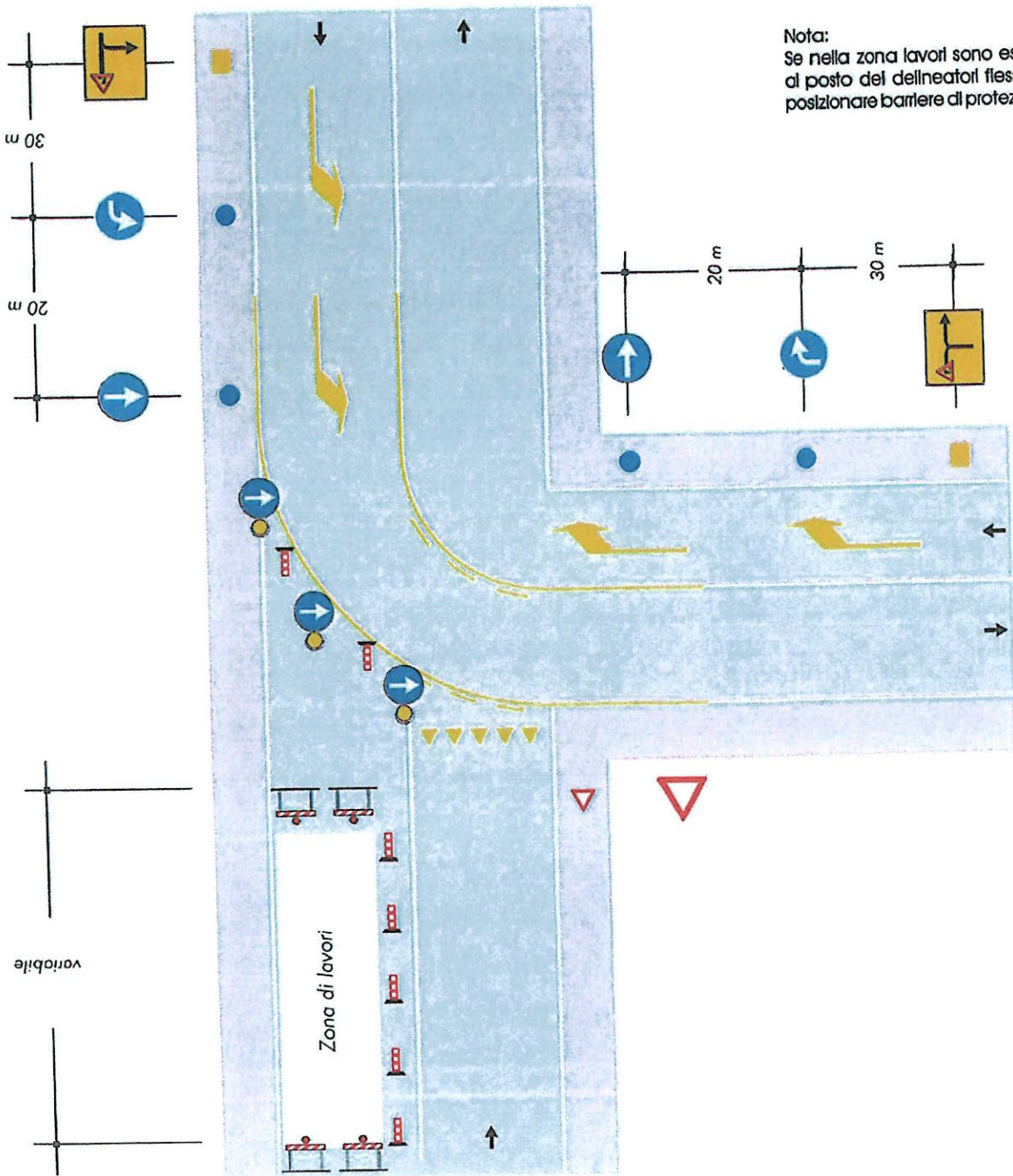
Barriera, recinzione o parapetto di protezione

Luci rosse fisse e dispositivi rifrangenti rossi di superficie minima cmq 50 opportunamente intervallati.



TAVOLA 85

Scavi profondi presso un edificio con percorso pedonale protetto transito a senso unico alternato

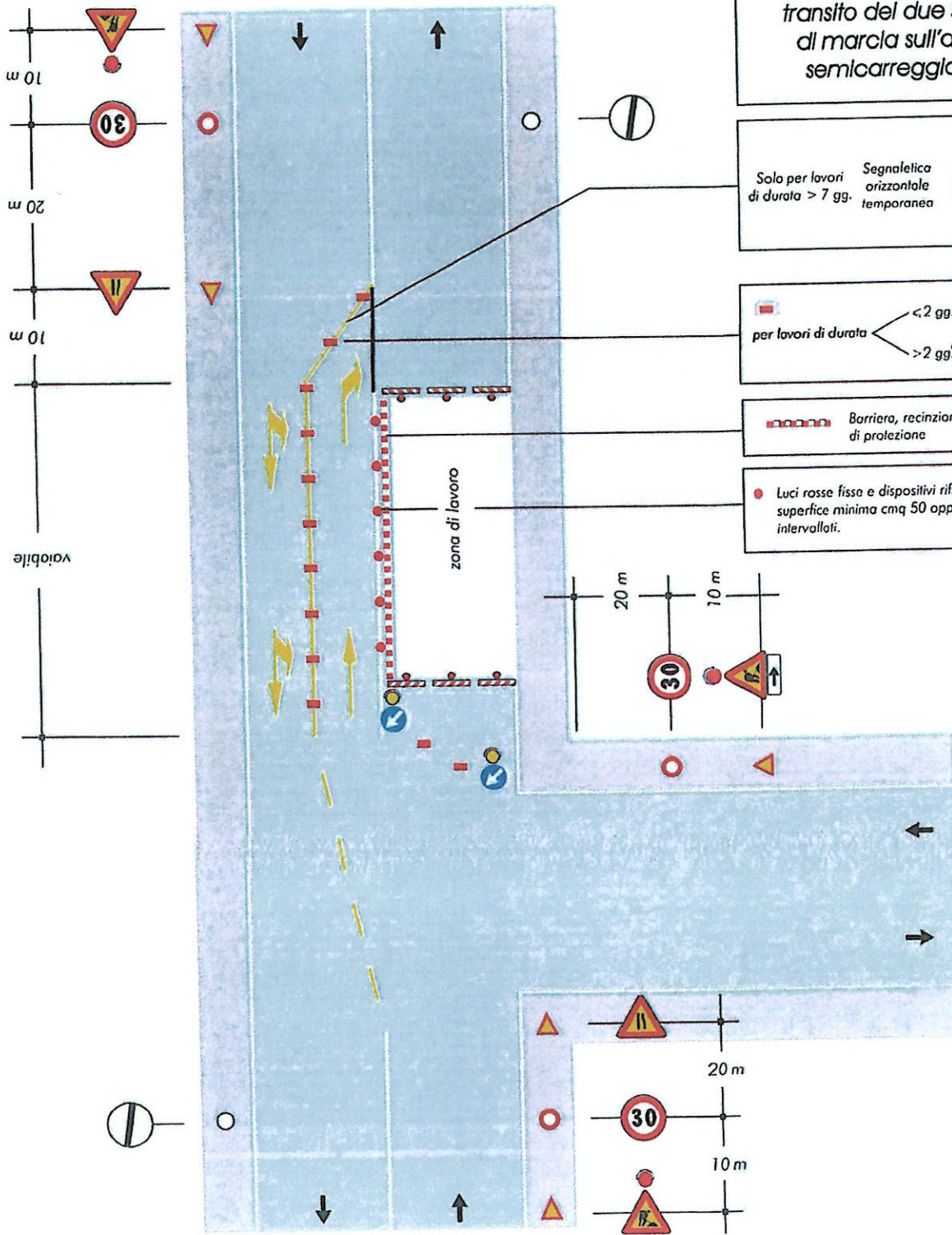
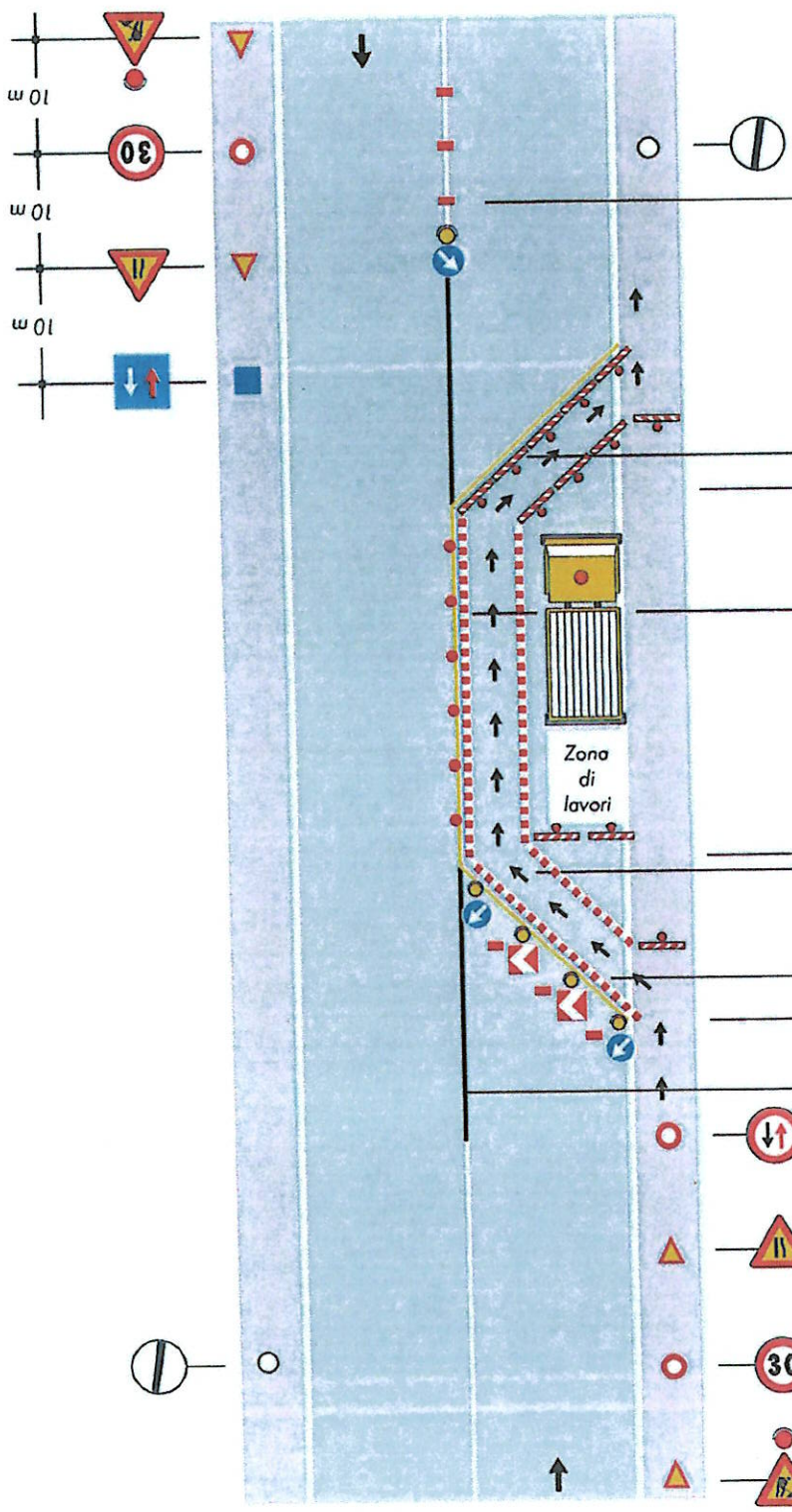

per lavori di durata $\begin{cases} < 2 \text{ gg.} & \text{coni} \\ > 2 \text{ gg.} & \text{delineatori flessibili} \end{cases}$

Solo per lavori di durata $> 7 \text{ gg.}$ Segnaletica orizzontale temporanea

● Luci rosse fisse e dispositivi rifrangenti rossi di superficie minima $\text{cm}^2 50$ opportunamente intervallati.

Percorso pedonale

20 m
Barriera, recinzione o parapetto di protezione

10 m
Copertura segnaletica orizzontale permanente



TAVOLA 86

*Cantiere su un tratto
di strada rettilineo
tra auto in sosta*

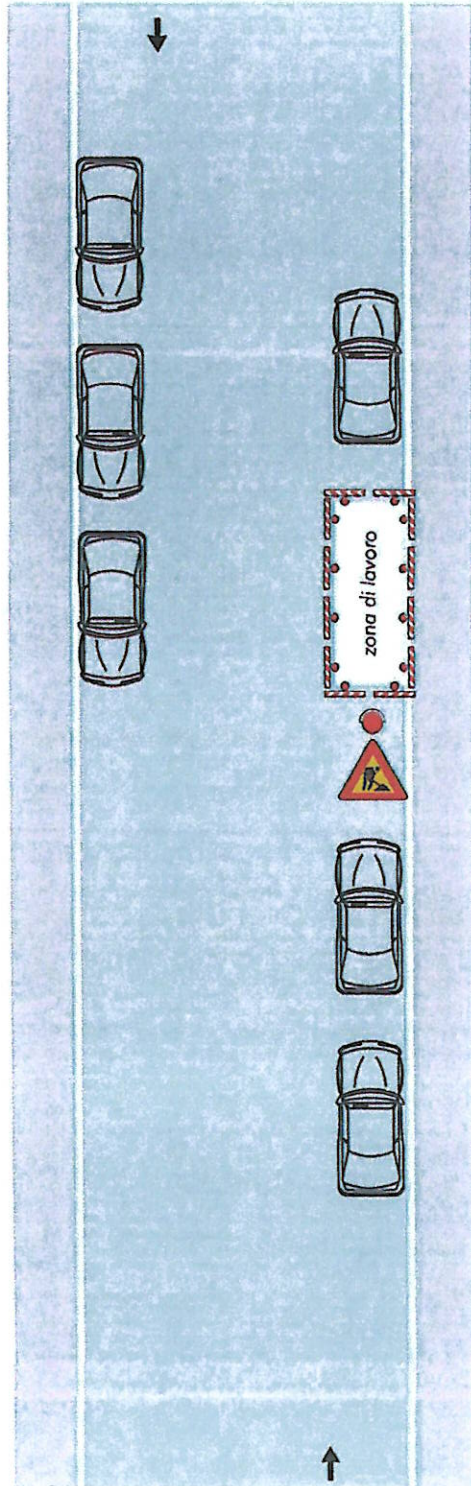

Nota:
Dispositivi luminosi se il cantiere rimane aperto anche durante le ore notturne o in condizioni di scarsa visibilità



TAVOLA 87

*Cantiere a ridosso di una intersezione con
auto in sosta*

Nota:
Dispositivi luminosi se il cantiere rimane
aperto anche durante le ore notturne o in
condizioni di scarsa visibilità

