COMUNE DI VEZZA D'OGLIO

Provincia di Brescia

VERBALE DI DELIBERAZIONE DELLA GIUNTA COMUNALE

Deliberazione numero 39 del 23 maggio 2025

Oggetto: **Indirizzi per l'istituzione dell'area di sosta a pagamento in località Fondovalle di Val Paghera per l'estate 2025.**

L'anno **duemilaventicinque,** addì **ventitré** del mese di **maggio** alle **ore 18:00,** a mezzo di collegamento in videoconferenza, vennero oggi convocati a seduta i componenti la Giunta Comunale.

All'appello risultano:

		Presente	Assente
GREGORINI Paolo Guerino	Sindaco	SI	
BONAVETTI Elena	Vicesindaco	SI	
BONAVETTI Loris Rinaldo	Assessore	SI	
	Totali	3	

Assiste all'adunanza il segretario comunale, **dott. Fabio Gregorini,** che provvede alla redazione del presente verbale.

Raggiunto il quorum necessario per la validità della riunione il Sindaco, **Gregorini Paolo Guerino,** dichiara aperta la seduta per la trattazione dell'oggetto sopra indicato.

Deliberazione della Giunta comunale numero 39 del 23 maggio 2025

Oggetto: **Indirizzi per l'istituzione dell'area di sosta a pagamento in località Fondovalle di Val Paghera per l'estate 2025.**

LA GIUNTA COMUNALE

Visto l'art. 6. Regolamentazione della circolazione fuori dei centri abitati, comma 4 del "Nuovo Codice della Strada", D.Lgs. 30 aprile 1992 n. 295 e successive modificazioni, che recita: "L'ente proprietario della strada può, con l'ordinanza di cui all'art. 5:
comma 3, lettera d) vietare o limitare o subordinare al pagamento di una somma il parcheggio o la sosta dei veicoli;
comma 5, "Le ordinanze di cui al comma 4 sono emanate":
lettera d) per le strade comunali e le strade vicinali, dal Sindaco.

Premesso che:
- l'area posta al termine della strada della Val Paghera, nota anche come località "Fondovalle", è intensamente utilizzata soprattutto durante il periodo estivo in quanto ubicata alla partenza del sentiero che conduce al rifugio e al laghetto dell'Aviolo, meta molto apprezzata dagli escursionisti;
- nei periodi di maggior afflusso turistico non è infrequente il verificarsi di situazioni di sovraffollamento e di traffico che determinano criticità dovute all'eccesso di traffico e della domanda di sosta;

Ritenuto che le criticità sopra indicate possano essere attenuate regolamentando l'accesso alle aree destinate alla sosta dei veicoli ed istituendo altresì la sosta a pagamento durante il periodo estivo;

Considerato che le finalità di interesse pubblico perseguite nella scelta di istituire parcheggi a pagamento, si individuano nell'assicurare la sosta ad un maggior numero di utenti mediante rotazione costante dei veicoli, stante la limitatezza della disponibilità di aree di sosta;

Richiamata la propria deliberazione n. 8 del 08/02/2025, esecutiva ai sensi di legge, ad oggetto "Determinazione delle tariffe per la fruizione dei servizi a domanda individuale e di altri servizi dell'ente e dei diritti di segreteria per il SUE per l'anno 2025" che ha fissato in € 3,00 la tariffa giornaliera nell'area di parcheggio in Val Paghera nel periodo di vigenza dell'area di sosta a pagamento;

Ritenuto di dover assumere l'esercizio diretto dei parcheggi nei quali la sosta è subordinata al pagamento di una somma di denaro e di dover disciplinare le condizioni e la tariffa;

Sentito, per quanto di competenza, il parere del Responsabile del Servizio di Polizia Locale dell'Unione dei Comuni Lombarda dell'Alta Valle Camonica, cui questo Comune ha trasferito la relativa funzione;

Precisato che in relazione alla presente proposta di deliberazione, formata e sottoposta alla Giunta comunale per l'adozione, è stato reso il parere favorevole di cui all'art. 49, comma 1 del D.Lgs. n. 267/2000 dal Responsabile dei servizi manutentivi e di gestione del patrimonio, ai sensi dell'art. 8, comma 2 del vigente Regolamento comunale dei controlli interni, approvato con deliberazione consigliare n. 04 del 21/03/2013;

Con voti favorevoli unanimi espressi nelle forme di legge,

DELIBERA

1) **di approvare** gli indirizzi di seguito riportati per l'istituzione dell'area di sosta a pagamento in località "Fondovalle" di Val Paghera (zona evidenziata nella planimetria allegata alla presente deliberazione) per il periodo estivo dell'anno 2025, come segue:

- i sabati e le domeniche dal 28 giugno 2025 al 13 luglio 2025;
- tutti i giorni della settimana dal 14 luglio 2025 al 31 agosto 2025;

2) **di dare atto** che il Comune assumerà l'esercizio diretto della suddetta area di sosta a pagamento;

3) **di demandare** ai competenti Responsabili di Servizio l'attuazione e l'adozione di tutti i provvedimenti conseguenti e necessari all'attuazione del presente provvedimento, ivi compresa l'assunzione di ordinanze, determinazioni e altri eventuali atti;

4) **di demandare**, in particolare, al Servizio manutentivo e di gestione del patrimonio ogni conseguente adempimento finalizzato all'adeguamento e/o alla realizzazione della prescritta segnaletica verticale ed orizzontale;

5) **di dichiarare** la presente immediatamente eseguibile ai sensi dell'art. 134, comma 4, del D.Lgs. 18.08.2000, n. 267, stante l'urgenza di provvedere;

6) **di dare altresì atto**, ai sensi dell'art. 3 della Legge n. 241/1990 e s.m.i. sul procedimento amministrativo, che qualunque soggetto ritenga il presente atto amministrativo illegittimo e venga dallo stesso direttamente leso, può proporre ricorso innanzi al Tribunale Amministrativo Regionale di Brescia al quale possibile rappresentare i propri rilievi, in ordine alla legittimità del presente atto, entro 60 giorni dall'ultimo di pubblicazione all'Albo Pretorio.

Deliberazione della Giunta comunale numero 39 del 23 maggio 2025

Oggetto: **Indirizzi per l'istituzione dell'area di sosta a pagamento in località Fondovalle di Val Paghera per l'estate 2025.**

Pareri espressi ai sensi dell'articolo 49, comma 1, del decreto legislativo 18/08/2000, n. 267

Il sottoscritto **Segretario comunale**, in luogo del **Responsabile del servizio Manutentivo e di gestione del patrimonio** (Sindaco), ai sensi dell'art. 8, comma 2 del vigente Regolamento comunale dei controlli interni, approvato con deliberazione consigliare n. 04 del 21/03/2013, esprime **parere favorevole in ordine alla regolarità tecnica** della presente proposta di deliberazione.

COMUNE DI VEZZA D'OGLIO PROVINCIA DI BRESCIA

Il segretario comunale

(Gregorini dott. Fabio)

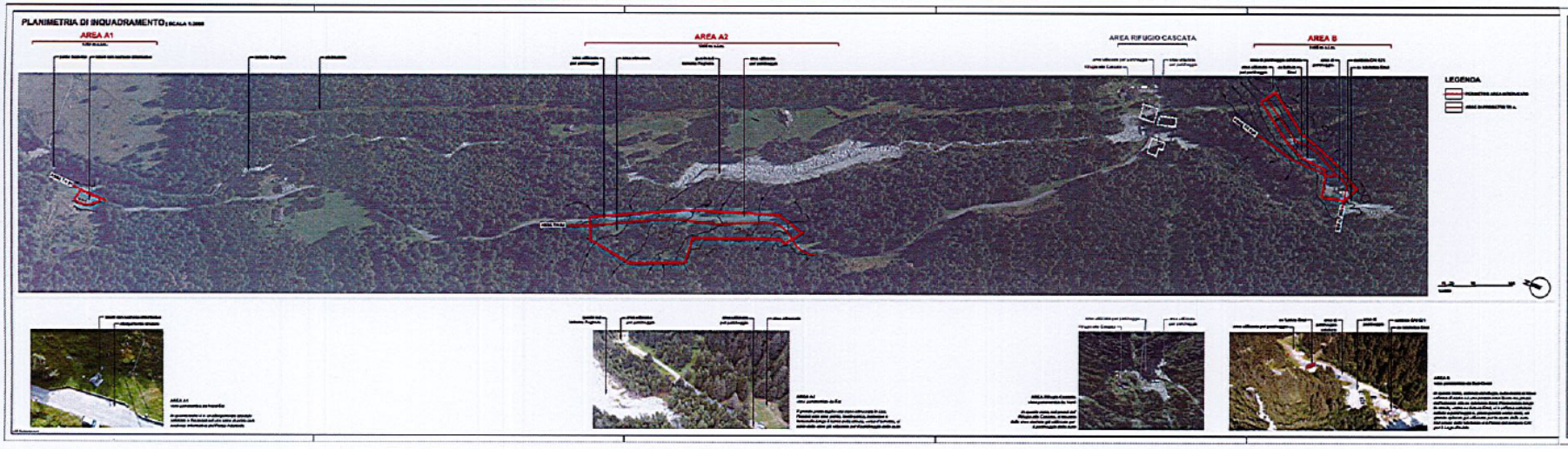

COMUNITÀ MONTANA DI VALLE CAMONICA

REALIZZAZIONE DI INTERVENTI DI POTENZIAMENTO STRUTTURALE E INFRASTRUTTURALE ALL'INTERNO DEL PARCO REGIONALE DELL'ADAMELLO, AMPLIAMENTO DELLE SUPERFICI A PARCHEGGIO E REALIZZAZIONE DELLE STRUTTURE A SERVIZIO DELLE AREE ATTREZZATE IN LOCALITÀ VAL PAGHERA IN COMUNE DI VEZZA D'OGLIO E BAZENA IN COMUNE DI BRENO

PROGETTO DEFINITIVO/ESECUTIVO

Titolo Tav. LOC. VAL PAGHERA-COMUNE DI VEZZA D'OGLIO

PLANIMETRIA DI INQUADRAMENTO

GRUPPO DI PROGETTAZIONE:

IL RESPONSABILE DELL'INTEGRAZIONE DELLE PRESTAZIONI SPECIALISTICHE:

DATA:	RUP:	DEC:
FEBBRAIO 2024	Dott. Guido Pietro Calvi	–

6.01

SCALA: 1:2000

Rev.	Descrizione	Data	Redatto	Verificato	Approvato
A	EMISSIONE	FEB 24			SDA

CAPOGRUPPO: LAS

MANDANTE: FORNI, FOPPOLI, MURETTA e ASSOCIATI

PLANIMETRIA DI PROGETTO PARCHEGGI BASSI - A1 | SCALA 1:200

INTERVENTI PREVISTI (1282 m s.l.m.)
segnaletica orizzontale degli stalli di parcheggio esistenti
n. 3 posti auto (dim. 5 x 2,5 m)
installazione di arredi per area attrezzata pic-nic (2 tavoli-panca e 1 barbecue)

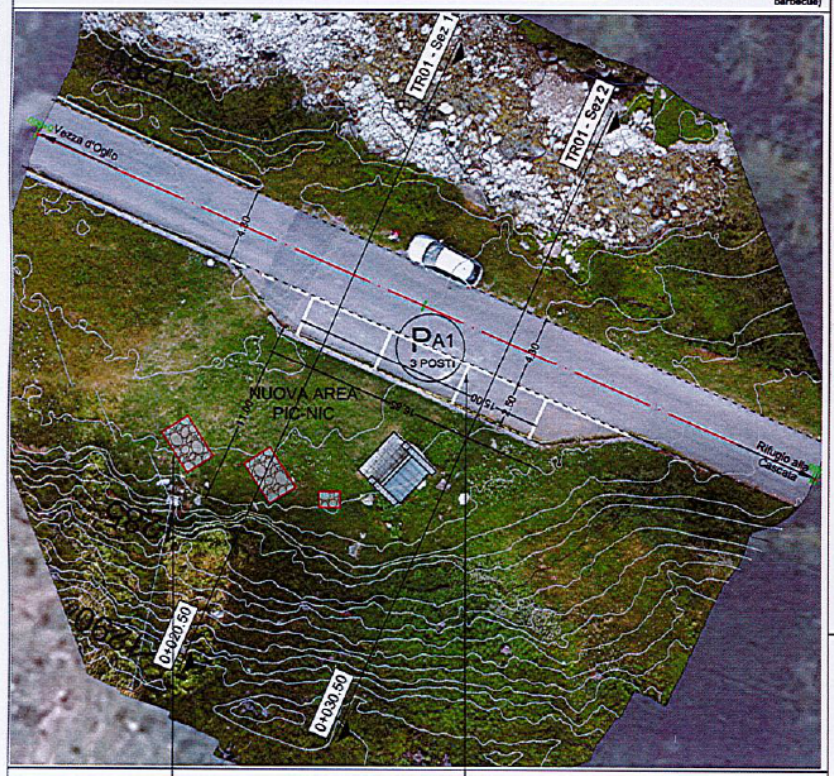

KEYMAP

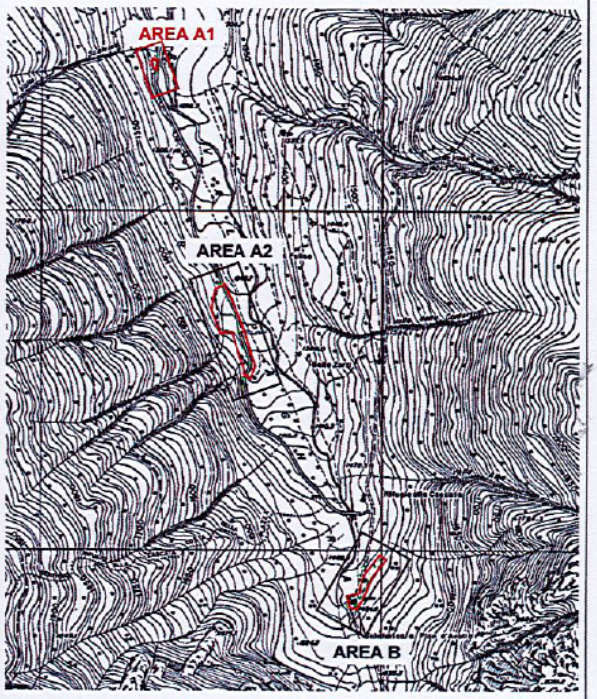

LEGENDA

- PERIMETRO AREA INTERVENTO
- SEGNALETICA ORIZZONTALE SU PAVIMENTAZIONE IN ASFALTO
- NUOVI ARREDI tavolo-panca, barbecue, fontanella su base in selciatone

1 5 10
1:200

N

COMUNITÀ MONTANA DI VALLE CAMONICA

REALIZZAZIONE DI INTERVENTI DI POTENZIAMENTO STRUTTURALE E INFRASTRUTTURALE ALL'INTERNO DEL PARCO REGIONALE DELL'ADAMELLO. AMPLIAMENTO DELLE SUPERFICI A PARCHEGGIO E REALIZZAZIONE DELLE STRUTTURE A SERVIZIO DELLE AREE ATTREZZATE IN LOCALITÀ VAL PAGHERA IN COMUNE DI VEZZA D'OGLIO E BAZENA IN COMUNE DI BRENO

PROGETTO DEFINITIVO/ESECUTIVO

Titolo Tav. **LOC. VAL PAGHERA-COMUNE DI VEZZA D'OGLIO**

PIANTA DI PROGETTO INTERVENTO PARCHEGGI BASSI - A1

GRUPPO DI PROGETTAZIONE:
ing. Sandro D'Agostini - L&S ENGINEERING srl - Ordine degli Ingegneri di Belluno num. 547
ing. Lara Stefani - L&S ENGINEERING srl - Ordine degli ingegneri di Belluno num. 683
arch. Paola Andreotti - Ordine degli Architetti e PPC di Belluno num. 496
dott. geol. Cosimo Martinelli - Ordine dei Geologi della Regione Toscana, num. 1866
ing. Elisa Fregona - L&S ENGINEERING srl - Ordine degli ingegneri di Belluno num. 1369

IL RESPONSABILE DELL'INTEGRAZIONE DELLE PRESTAZIONI SPECIALISTICHE:
ing. Sandro D'Agostini - L&S ENGINEERING srl - Ordine degli Ingegneri di Belluno num. 547

DATA:	RUP:	DEC:
FEBBRAIO 2024	Dott. Guido Pietro Calvi	–

7.01

SCALA:	Codice				Liv.	WBS			Disciplina			Ambito				Rev.
1:200	2	2	2	6	U	G	0	1	T	R	A	P	P	0	1	A

Nome file: 7.01-2226UG01TRAPP01_A - SDP-Plan_Paghera1.1

Rev.	Descrizione	Data	Redatto	Verificato	Approvato
A	EMISSIONE	FEB 24			SDA

CAPOGRUPPO: L&S engineering

MANDANTE: FOPPOLI MORETTA e ASSOCIATI società di ingegneria

PLANIMETRIA DI PROGETTO PARCHEGGI BASSI - A2

KEYMAP

AREA A1

AREA A2

AREA B

LEGENDA

COMUNITÀ MONTANA DI VALLE CAMONICA

PROGETTO DEFINITIVO/ESECUTIVO

LOC. VAL PAGNERA-COMUNE DI VEZZA D'OGLIO

PIANTA DI PROGETTO
INTERVENTO PARCHEGGI BASSI - A2

7.02

PLANIMETRIA DI PROGETTO PARCHEGGI BASSI - A2 | SCALA 1:200

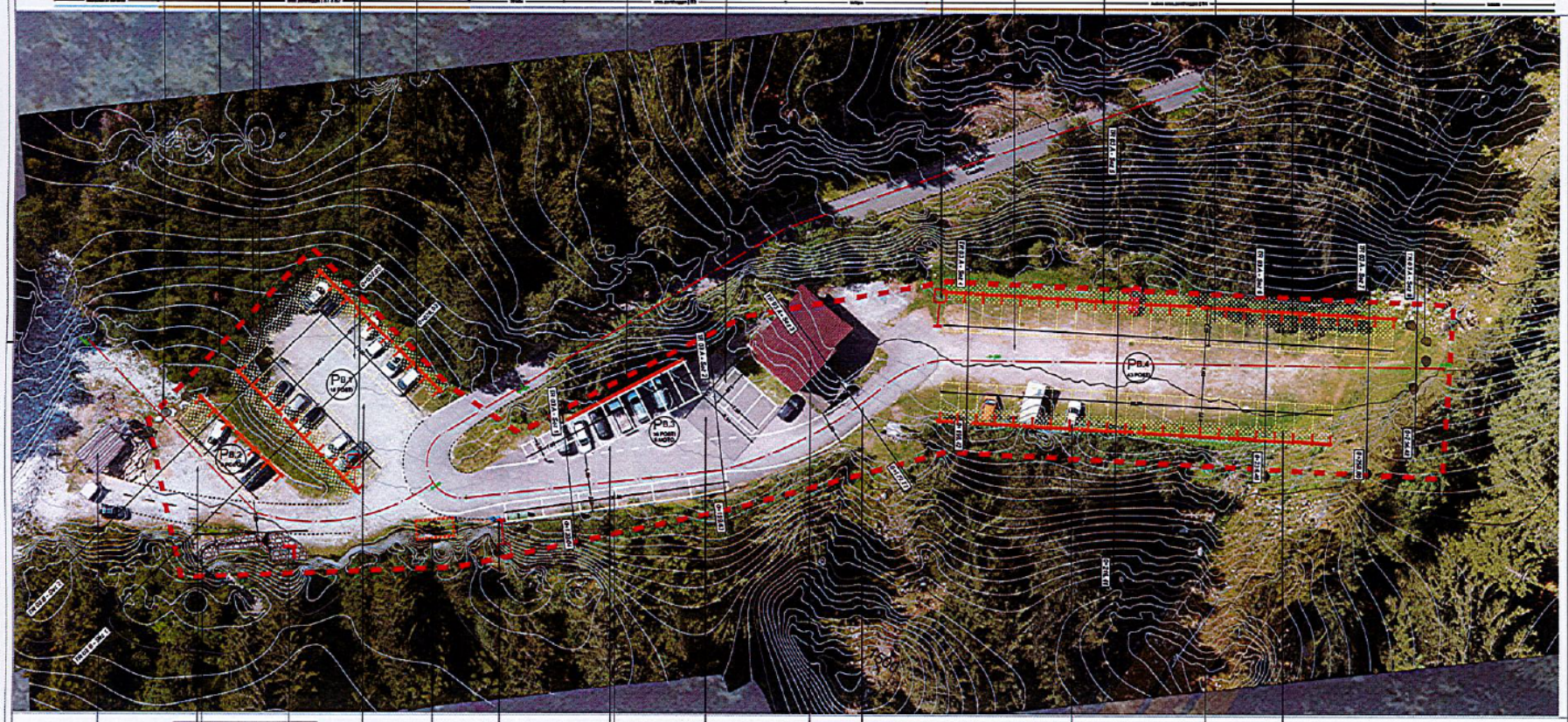

KEYMAP

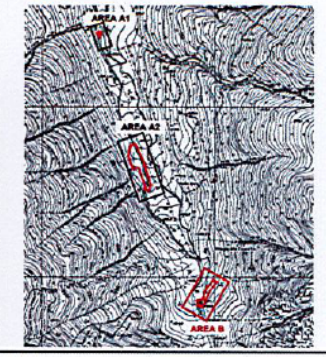

LEGENDA

- PERIMETRO AREA INTERESSATO
- SEGNALETICA ORIZZONTALE DI PARCHEGGIO
- AREA SALIRA
- INGRESSO STALLI
- TRONCO FERMA-ASTO
- MASSI DI DELIMITAZIONE
- DELIMITAZIONE
- CARTELLO SCHEMA DEGLI STALLI DI PARCHEGGIO
- TOTEM INFORMATIVO DOPPIO PUNTO ACHILLELLO
- AREA RACCOLTA RIFIUTI
- FRANA DALLA VEGETAZIONE E PICCOLI ARBUSTI

COMUNITÀ MONTANA DI VALLE CAMONICA

REALIZZAZIONE DI INTERVENTI DI POTENZIAMENTO STRUTTURALE E INFRASTRUTTURALE ALL'INTERNO DEL PARCO REGIONALE DALL'ADAMELLO. AMPLIAMENTO DELLE SUPERFICI A PARCHEGGIO E REALIZZAZIONE DELLE STRUTTURE A SERVIZIO DELLE AREE ATTREZZATE IN LOCALITÀ VAL PAGHERA IN COMUNE DI VEZZA D'OGLIO E BAZENA IN COMUNE DI BRENO

PROGETTO DEFINITIVO/ESECUTIVO

Tavola Tav. LOC. VAL PAGHERA-COMUNE DI VEZZA D'OGLIO

PIANTA DI PROGETTO
INTERVENTO PARCHEGGI ALTI - B1-B2-B3-B4

GRUPPO DI PROGETTAZIONE:
Ing. Sandro Pagnoni - Lab Ingegneria s.r. - Ordine degli Ingegneri di Sondrio n.n. 247
Ing. Luca Sacchi - Lab Ingegneria s.r. - Ordine degli Ingegneri di Sondrio n.n. 140
Arch. Paola Antonioli - Ordine degli Architetti PPC di Sondrio n.n. 300
Arch. Laura Sacchi Antonioli - Ordine degli Architetti PPC di Sondrio n.n. 1000
Ing. Elena Pagnoni - Lab Ingegneria s.r. - Ordine degli Ingegneri di Sondrio n.n. 1000

IL RESPONSABILE DELL'INTEGRAZIONE DELLE PRESTAZIONI SPECIALISTICHE:
Ing. Sandro Pagnoni - Lab Ingegneria s.r. - Ordine degli Ingegneri di Sondrio n.n. 247

DATA: FEBBRAIO 2024	RUP: Geol. Guido Paolo Calvi	OBC: --
7.03		
SCALA: 1:200		

Nome file: 7.03-CUMBIBIO-TAVPAG_A-300-Pian_Progetto

Rev.	Descrizione	Data	Redatto	Verificato	Approvato
A	EMISSIONE	FEB 24			SGA

CAPOGRUPPO: LAB INGEGNERIA

MANDANTE: STUDIO F.CORPOLI MORETTI & ASSOCIATI

Letto, confermato e sottoscritto.

IL SINDACO
(Gregorini Paolo Guerino)

IL SEGRETARIO COMUNALE
(Dott. Fabio Gregorini)

REFERTO DI PUBBLICAZIONE

Il sottoscritto, visti gli atti d'ufficio,

ATTESTA

- che copia per immagine su supporto informatico firmata digitalmente dell'originale analogico della presente deliberazione è stata pubblicata, in data odierna, per rimanervi per 15 giorni consecutivi nell'albo elettronico pubblicato sul sito internet istituzionale di questo Comune www.comune.vezza-d-oglio.bs.it (art. 32, comma 1, della legge 18 giugno 2009, n. 69);
- che la presente deliberazione è stata compresa nell'elenco n. 19/2025, in data odierna, delle deliberazioni comunicate ai capigruppo consiliari (art. 125, del T.U. n. 267/2000).

Dalla residenza comunale, lì 18 GIU. 2025

Timbro

Il Segretario comunale
(Dott. Fabio Gregorini)

CERTIFICATO DI ESECUTIVITA'

Il sottoscritto, visti gli atti d'ufficio,

ATTESTA

□ che copia per immagine su supporto informatico firmata digitalmente dell'originale analogico della presente deliberazione è stata affissa nell'albo elettronico pubblicato sul sito internet istituzionale di questo Comune www.comune.vezza-d-oglio.bs.it per quindici giorni consecutivi dal ..... al .....

e che la presente deliberazione:

□ è divenuta esecutiva oggi, decorsi 10 giorni dall'ultimo di pubblicazione (art. 134, c. 3, del T.U. n. 267/2000);

□ è stata dichiarata immediatamente eseguibile ai sensi dell'art. 134, comma 4, D. Lgs. n. 267/2000.

Dalla residenza comunale, lì .....

Timbro

Il Segretario comunale
(Dott. Fabio Gregorini)

Copia conforme all'originale, in carta libera ad uso amministrativo.

Vezza D'Oglio, lì _____.

Il Segretario comunale
(Dott. Fabio Gregorini)