

**Allegato A)**

**COMUNE DI PONTE DI LEGNO**

**PROVINCIA DI BRESCIA**

**REVISIONE PERIODICA DELLE PARTECIPAZIONI AI SENSI  
DELL'ART. 20 DEL D. LGS. N. 175/2016 –  
RELAZIONE TECNICA**

***SITUAZIONE AL 31/12/2024***

**Approvato con deliberazione del Consiglio Comunale n. .... del ...../12/2025**

# **INDICE**

**01.        SCHEDA ANAGRAFICA**

**02.        RICOGNIZIONE DELLE SOCIETÀ PARTECIPATE**

- 02.01. Ricognizione delle società a partecipazione diretta
- 02.02. Ricognizione delle società a partecipazione indiretta
- 02.03. Grafico delle relazioni tra partecipazioni

**03.        REQUISITI TESTO UNICO DELLE SOCIETÀ A PARTECIPAZIONE PUBBLICA (T.U.S.P.)**

- 03.01. Finalità perseguite e attività ammesse (articoli 4 e 26)
- 03.02. Condizioni art. 20 co. 2

**04.        MANTENIMENTO SENZA INTERVENTI DI RAZIONALIZZAZIONE**

- 05.**
- 05.02. Cessione/Alienazione quote
  - 05.04. Fusione/Incorporazione
  - 05.05. Riepilogo

**LINEE GUIDA PER LE RICOGNIZIONI E I PIANI DI RAZIONALIZZAZIONE  
DEGLI ORGANISMI PARTECIPATI DAGLI ENTI TERRITORIALI  
(ART. 20 D.LGS. N. 175/2016)**

**01. SCHEDA ANAGRAFICA**

**Tipologia Ente:**

Comune

**Denominazione Ente:**

PONTE DI LEGNO

**Codice fiscale dell'Ente:**

00649470176

L'ente ha già adottato il piano operativo di razionalizzazione ai sensi dell'art. 1 co. 612, l. n. 190/2014

L'ente ha effettuato la ricognizione straordinaria e razionalizzazione ai sensi dell'art. 24 del D.Lgs. 175/2016

L'ente ha avviato le azioni di razionalizzazione previste

SI

SI

SI

**Dati del referente/responsabile per la compilazione del piano**

**Nome:**

Fabio

**Cognome:**

Gregorini

Segretario Comunale

**Recapiti:**

**Indirizzo:**

Via Salimmo n. 4

**Telefono:**

0364-929801

**Fax:**

0364-91658

**Posta elettronica:**

[fabio.gregorini@unionealtavallecamonica.bs.it](mailto:fabio.gregorini@unionealtavallecamonica.bs.it)

## 02. RICOGNIZIONE DELLE SOCIETÀ PARTECIPATE

02.01. Ricognizione delle società a partecipazione diretta

Progressivo A	Codice fiscale società B	Denominazione società C	Anno di costituzione D	% Quota di partecipazione E	Attività svolta F	Partecipazione di controllo G	Società in house H	Quotata (ai sensi del d.lgs. n. 175/2016) I	Holding pura J
Dir_1	02245000985	Valle Camonica Servizi S.r.l.	2001	0,0025%	Gestione servizi di igiene ambientale	NO	SI	NO	NO
Dir_2	03432640989	Servizi Idrici Vallecmonica S.r.l	2012	8,4040%	Servizio idrico integrato, gestione tecnica depuratori.	NO	SI	NO	NO
Dir_3	02821970981	Società Sviluppo Pezzo S.r.l.	2006	56,6000%	Promozione sviluppo socio- economico della comunità e del territorio della frazione di Pezzo	SI	NO	NO	NO
Dir_4	01175130226	Carosello Tonale S.p.A.	2007	0,0600%	Gestione di impianti di trasporto a funne	NO	NO	NO	NO
Dir_5	02086790983	So.Sv.A.V. S.r.L.	2005	59,0600%	Progettazione, costruzione, gestione, manutenzione di impianti di produzione energetica, in particolare fonti rinnovabili nonché la sua distribuzione e vendita.	SI	SI	NO	NO

Le società a partecipazione diretta (quotate e non quotate) sono sempre oggetto di ricognizione, anche se non controllate dall'ente.

Colonna B: Inserire codice di 11 cifre per le società aventi sede in Italia; codice di 11 cifre seguito da "E" per le società aventi sede all'estero.

Colonna C: Inserire la ragione sociale comprensiva della forma giuridica.

Colonna E: Inserire valori comprensivi di decimali.

Colonna F: Inserire una descrizione sintetica della/e attività effettivamente svolta/e.

Colonna G: Indicare se la partecipazione detenuta dall'amministrazione è di controllo ai sensi dell'art. 2359 c.c.

Colonna H: Indicare "SI" se l'Amministrazione esercita il controllo analogo o più Amministrazioni esercitano il controllo analogo congiunto.

Colonna I: Indicare "SI" se la società emette azioni quotate in mercati regolamentati; se ha emesso, al 31/12/2015, strumenti finanziari quotati in mercati regolamentati;  
se sia partecipata da società quotate o che hanno emesso strumenti finanziari quotati.

Colonna J: Indicare "SI" se la società ha come oggetto sociale esclusivo la gestione delle partecipazioni societarie per conto dell'Amministrazione.

## 02. RICOGNIZIONE DELLE SOCIETÀ PARTECIPATE

02.02. Ricognizione delle società a partecipazione indiretta

Progressivo A	Codice fiscale società B	Denominazione società C	Anno di costituzione D	Denominazione società/organismo tramite E	% Quota di partecipazione società/organismo tramite F	% Quota di partecipazione indiretta Amministrazione G	Attività svolta H	Partecipazione di controllo I	Società in house J
Ind_1	02349420980	Vallecamonica Servizi Vendite S.p.a	2002	Valle Camonica Servizi S.r.l	0,0025%	0,0025%	Commercio di gas distribuito mediante condotte; commercio di energia elettrica	NO	NO
Ind_2	03737190987	Blu Reti Gas S.r.l	2015	Valle Camonica Servizi S.r.l	0,0025%	0,0360%	Distribuzione combustibili gassosi; installazione e manutenzione impianti idraulici, di riscaldamento , di condizionamento dell'aria e per la distribuzione del gas..	NO	NO
Ind_3	02077660989	Integra S.r.l		Consorzio Servizi Valle Camonica	0,0300%	0,0360%			
Ind_4	02245000985	Valle Camonica Servizi S.r.l.	2001	Consorzio Servizi Valle Camonica	0,0300%	0,0360%			
Ind_5	02315470985	S.I.A.V. S.p.A.	2002	Fondazione Alta Vallecamonica	51,1700%	16,6800%	Valorizzazione dell'Alta Valle Camonica con la realizzazione di infrastrutture a fune	NO	NO
Ind_6	00272720179	S.I.T. S.p.A.	1949	Fondazione Alta Vallecamonica	44,9500%	28,0500%	Gestione impianti sciistici Alta Vallecamonica	NO	NO
AVVENUTA FUSIONE NEL CONSORZIO SERVIZI VALLECAMONICA									
				Consorzio Servizi Valle Camonica	0,0300%	0,0360%	Gestione servizi di igiene ambientale	NO	SI

Le società a partecipazione indiretta (quotate e non quotate) sono oggetto di ricognizione solo se detenute dall'ente per il tramite di una società/organismo sottoposto a controllo da parte dello stesso.

Colonna B: Inserire codice di 11 cifre per le società aventi sede in Italia; codice di 11 cifre seguito da "E" per le società aventi sede all'estero.

Colonna C: Inserire la ragione sociale comprensiva della forma giuridica.

Colonna E: Inserire la denominazione delle società/organismi (1 o +) attraverso le quali l'ente partecipa alle medesime. Per le indirette di livello successivo, inserire la denominazione delle società/organismi partecipanti (1 o +) del livello immediatamente precedente.

Colonna F: indicare separatamente ciascuna quota di partecipazione (comprensiva di decimali) qualora la partecipazione sia detenuta attraverso 2 o + società/organismi tramite.

Colonna G: indicare una unica quota di partecipazione (comprensiva di decimali) determinata in proporzione alla quote di partecipazione dei livelli precedenti.

Colonna H: Inserire una descrizione sintetica della/e attività effettivamente svolta/e.

Colonna I: Indicare se la partecipazione detenuta dall'amministrazione è di controllo ai sensi dell'art. 2359 c.c.

Colonna J: Indicare "SI" se l'Amministrazione esercita il controllo analogo o più Amministrazioni esercitano il controllo analogo congiunto.

Colonna K: Indicare "SI" se la società emette azioni quotate in mercati regolamentati; se ha emesso, al 31/12/2015, strumenti finanziari quotati in mercati regolamentati;

se sia partecipata da società quotate o che hanno emesso strumenti finanziari quotati.

Colonna L: Indicare "SI" se la società ha come oggetto sociale esclusivo la gestione delle partecipazioni societarie per conto dell'Amministrazione.

02. RICOGNIZIONE DELLE SOCIETÀ PARTECIPATE  
02.03. Grafico delle relazioni tra partecipazioni

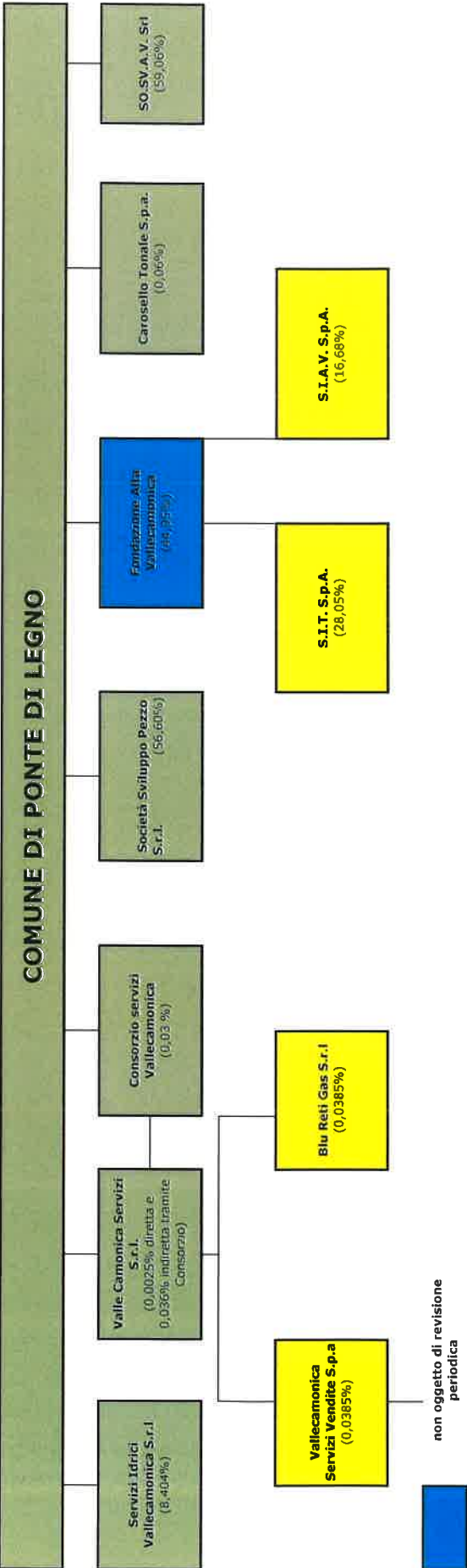



### 03. ~~R~~ EQUISITI TESTO UNICO DELLE SOCIETÀ A PARTECIPAZIONE PUBBLICA

03.01 - Finalità perseguite e attività ammesse (articoli 4 e 26)

Progressivo società partecipata:

Dir\_1 Ind\_4

(a)

Denominazione società partecipata:

Vallecamonica Servizi S.r.l

(b)

Tipo partecipazione:

sia diretta che indiretta

(c)

Attività svolta:

Gestione servizi di igiene ambientale

(d)

Indicare se la società:

- Rientra nell'Allegato "A" del d.lgs. n. 175/2016 (art. 26, co. 2) ☐
- Ha come oggetto esclusivo la gestione di fondi europei per conto dello Stato o delle Regioni, ovvero la realizzazione di progetti di ricerca finanziati dalle istituzioni dell'Unione Europea (art. 26, co. 2) ☐
- È stata esclusa, con deliberazione adottata ai sensi dell'art. 4 co. 9, secondo periodo, dall'applicazione totale o parziale delle disposizioni del medesimo articolo (**solo per le società partecipate dalle Regioni/Prov. Aut.**) ☐
- È destinataria dei provvedimenti di cui al d.lgs. n. 159/2011 (art. 26, co. 12-bis) ☐
- È autorizzata alla gestione delle case da gioco, ai sensi della legislazione vigente (art. 26, co. 12-sexies) ☐

Qualora non sia stata selezionata alcuna delle opzioni indicate ai punti precedenti, indicare se la società:

- È costituita in attuazione dell'art. 34 del regolamento CE n. 13/2013 - Gruppi d'Azione Locale (art. 4, co. 6) ☐
- Ha per oggetto sociale prevalente la gestione di spazi fieristici e l'organizzazione di eventi fieristici (art. 4, co. 7) ☐
- Ha per oggetto sociale prevalente la realizzazione e la gestione di impianti di trasporto a fune per la mobilità turistico-sportiva in aree montane (art. 4, co. 7) ☐
- Ha per oggetto sociale prevalente la produzione di energia da fonti rinnovabili (art. 4, co. 7) ☐
- Ha caratteristiche di spin off o di start up universitario, o analoghe a quelle degli enti di ricerca, ovvero gestisce aziende agricole con funzioni didattiche (art. 4, co. 8) ☐
- Produce un servizio di interesse generale a rete (di cui all'art. 3-bis del d.l. 138/2011) fuori dall'ambito territoriale di riferimento, con affidamento dei servizi, in corso e nuovi, tramite procedure ad evidenza pubblica (art. 4, co. 9-bis) ☐
- Produce beni e servizi strettamente necessari per il perseguimento delle finalità istituzionali dell'ente (art. 4, co. 1) ☐
- Produce un servizio di interesse generale (art. 4, co. 2, lett. a) ☒
- Progetta e realizza un'opera pubblica sulla base di un accordo di programma fra amministrazioni pubbliche (art. 4, co. 2, lett. b) ☐
- Realizza e gestisce un'opera pubblica ovvero organizza e gestisce un servizio di interesse generale attraverso un contratto di partenariato pubblico/privato (art. 4, co. 2, lett. c) ☐
- Produce beni o servizi strumentali all'ente o agli enti pubblici partecipanti o alla svolgimento delle loro funzioni (art. 4, co. 2, lett. d) ☐
- Svolge servizi di committenza (art. 4, co. 2, lett. e) ☐
- Valorizza il patrimonio immobiliare dell'amministrazione partecipante (art. 4, co. 3) ☐

Indicare le motivazioni della riconducibilità o meno ai vincoli di scopo di cui al co. 1 o ad una delle attività di cui ai commi 2 e 3, anche con riferimento alle società che svolgono le attività di cui ai commi 6, 7, 8:

Trattasi di società "in house", sottoposta al controllo analogo congiunto degli enti locali soci, che gestisce il servizio pubblico locale di interesse generale di igiene ambientale, strettamente necessario al perseguimento dei fini istituzionali dell'Ente.

(a): Inserire uno dei progressivi già indicati nelle schede di ricognizione (02.01; 02.02).

(b): Inserire la ragione sociale come indicata nelle schede di ricognizione (02.01; 02.02).

(c): Indicare il tipo di partecipazione distinguendo i casi in cui la società sia partecipata direttamente, indirettamente (tramite altra società/organismo), ovvero in parte direttamente e in parte indirettamente.

(d): Inserire l'attività come indicata nelle schede di ricognizione (02.01; 02.02).

### 03. REQUISITI TESTO UNICO DELLE SOCIETÀ A PARTECIPAZIONE PUBBLICA

03.02. Condizioni art. 20, co. 2

Progressivo società partecipata:

Dir\_1 Ind\_4

(a)

Denominazione società partecipata:

Valle Camonica Servizi S.r.l

(b)

Tipo partecipazione:

sia diretta che indiretta

(c)

Attività svolta:

Gestione servizi di igiene ambientale

(d)

Indicare i seguenti dati con riferimento all'esercizio 2024:

Numero medio dipendenti (e)	60
Numero amministratori	5
di cui nominati dall'Ente	0
Numero componenti organo di controllo	3
di cui nominati dall'Ente	0

Importi in euro

#### RISULTATO D'ESERCIZIO (g)

2024	2.185.949,00
2023	2.426.838,00
2022	1.385.335,00
2021	926.104,00
2020	1.045.930,00

Importi in euro

Costo del personale (f)	3.236.989,00
Compensi amministratori	14.950,00
Compensi componenti organo di controllo	18.000,00

Importi in euro

FATTURATO	
2024	17.479.510,00
2023	16.568.887,00
2022	15.032.156,00
FATTURATO MEDIO	16.300.521,50

Sussistenza delle condizioni di cui all'art. 20, co. 2:

La partecipazione societaria non rientra in alcuna delle categorie di cui all'art. 4 (art. 20, co. 2, lett. a)

Società priva di dipendenti o con numero di amministratori superiore a quello dei dipendenti (art. 20, co. 2, lett. b)

Svolgimento di attività analoghe o simili a quelle svolte da altre società partecipate o da enti pubblici strumentali (art. 20, co. 2, lett. c)

Indicare quali società/enti strumentali:

Fatturato medio non superiore a 500.000 euro nel triennio precedente (art. 20, co. 2, lett. d e art. 26, co. 12-quinquies)

Perdite in 4 dei 5 esercizi precedenti (per società che non gestiscono un servizio di interesse generale) (art. 20, co. 2, lett. e)

Necessità di contenimento dei costi di funzionamento (art. 20, co. 2, lett. f)

Necessità di aggregazione con altre società aventi ad oggetto le attività consentite all'art. 4 (art. 20, co. 2, lett. g)

Indicare le motivazioni della sussistenza o meno delle condizioni di cui ai punti precedenti:

Azioni da intraprendere:

Nessuna azione da intraprendere - Società da mantenere

(a): Inserire uno dei progressivi già indicati nelle schede di ricognizione (02.01; 02.02).

(b): Inserire la ragione sociale come indicata nelle schede di ricognizione (02.01; 02.02).

(c): Indicare il tipo di partecipazione distinguendo i casi in cui la società sia partecipata direttamente, indirettamente (tramite altra società/organismo), ovvero in parte direttamente e in parte indirettamente.

(d): Inserire l'attività svolta come indicata nelle schede di ricognizione (02.01; 02.02).

(e): Inserire il numero medio di dipendenti come da nota integrativa al bilancio.

(f): Inserire la voce B9 del Conto economico.



### 03. REQUISITI TESTO UNICO DELLE SOCIETÀ A PARTECIPAZIONE PUBBLICA

03.01. Finalità perseguite e attività ammesse (articoli 4 e 26)

Progressivo società partecipata:

Dir\_2

(a)

Denominazione società partecipata:

Servizi Idrici Vallecamonica  
S.r.l.

(b)

Tipo partecipazione:

Diretta

(c)

Attività svolta:

Servizio idrico integrato;  
gestione tecnica depuratori

(d)

*Indicare se la società:*

- Rientra nell'Allegato "A" del d.lgs. n. 175/2016 (art. 26, co. 2) ☐
- Ha come oggetto esclusivo la gestione di fondi europei per conto dello Stato o delle Regioni, ovvero la realizzazione di progetti di ricerca finanziati dalle istituzioni dell'Unione Europea (art. 26, co. 2) ☐
- È stata esclusa, con deliberazione adottata ai sensi dell'art. 4 co. 9, secondo periodo, dall'applicazione totale o parziale delle disposizioni del medesimo articolo (**solo per le società partecipate dalle Regioni/Prov. Aut.**) ☐
- È destinataria dei provvedimenti di cui al d.lgs. n. 159/2011 (art. 26, co. 12-bis) ☐
- È autorizzata alla gestione delle case da gioco, ai sensi della legislazione vigente (art. 26, co. 12-sexies) ☐

*Qualora non sia stata selezionata alcuna delle opzioni indicate ai punti precedenti, indicare se la società:*

- È costituita in attuazione dell'art. 34 del regolamento CE n. 13/2013 - Gruppi d'Azione Locale (art. 4, co. 6) ☐
- Ha per oggetto sociale prevalente la gestione di spazi fieristici e l'organizzazione di eventi fieristici (art. 4, co. 7) ☐
- Ha per oggetto sociale prevalente la realizzazione e la gestione di impianti di trasporto a fune per la mobilità turistico-sportiva in aree montane (art. 4, co. 7) ☐
- Ha per oggetto sociale prevalente la produzione di energia da fonti rinnovabili (art. 4, co. 7) ☐
- Ha caratteristiche di spin off o di start up universitario, o analoghe a quelle degli enti di ricerca, ovvero gestisce aziende agricole con funzioni didattiche (art. 4, co. 8) ☐
- Produce un servizio di interesse generale a rete (di cui all'art. 3-bis del d.l. 138/2011) fuori dall'ambito territoriale di riferimento, con affidamento dei servizi, in corso e nuovi, tramite procedure ad evidenza pubblica (art. 4, co. 9-bis) ☐
- Produce beni e servizi strettamente necessari per il perseguimento delle finalità istituzionali dell'ente (art. 4, co. 1) ☐
- Produce un servizio di interesse generale (art. 4, co. 2, lett. a) ☒
- Progetta e realizza un'opera pubblica sulla base di un accordo di programma fra amministrazioni pubbliche (art. 4, co. 2, lett. b) ☐
- Realizza e gestisce un'opera pubblica ovvero organizza e gestisce un servizio di interesse generale attraverso un contratto di partenariato pubblico/privato (art. 4, co. 2, lett. c) ☐
- Produce beni o servizi strumentali all'ente o agli enti pubblici partecipanti o alla svolgimento delle loro funzioni (art. 4, co. 2, lett. d) ☒
- Svolge servizi di committenza (art. 4, co. 2, lett. e) ☒
- Valorizza il patrimonio immobiliare dell'amministrazione partecipante (art. 4, co. 3) ☐

*Indicare le motivazioni della riconducibilità o meno ai vincoli di scopo di cui al co. 1 o ad una delle attività di cui ai commi 2 e 3, anche con riferimento alle società che svolgono le attività di cui ai commi 6, 7, 8:*

Società in house sottoposta al controllo analogo congiunto e partecipata interamente da Enti locali per lo svolgimento del servizio idrico integrato

(a): Inserire uno dei progressivi già indicati nelle schede di ricognizione (02.01; 02.02).

(b): Inserire la ragione sociale come indicata nelle schede di ricognizione (02.01; 02.02).

(c): Indicare il tipo di partecipazione distinguendo i casi in cui la società sia partecipata direttamente, indirettamente (tramite altra società/organismo), ovvero in parte direttamente e in parte indirettamente.

(d): Inserire l'attività come indicata nelle schede di ricognizione (02.01; 02.02).

### 03. REQUISITI TESTO UNICO DELLE SOCIETÀ A PARTECIPAZIONE PUBBLICA

03.02. Condizioni art. 20, co. 2

Progressivo società partecipata:

Dir\_2

(a)

Denominazione società partecipata:

Servizi Idrici di Vallecamonica S.r.l.

Tipo partecipazione:

Diretta

(c)

Attività svolta:

Servizio idrico integrato; gestione tecnica depuratori

(d)

Indicare i seguenti dati con riferimento all'esercizio 2024:

Numero medio dipendenti (e)	15
Numero amministratori	5
di cui nominati dall'Ente	0
Numero componenti organo di controllo	1
di cui nominati dall'Ente	0

Importi in euro

RISULTATO D'ESERCIZIO (g)	
2024	316.363,00
2023	26.895,00
2022	103.495,00
2021	265.446,00
2020	102.132,00

Importi in euro

Costo del personale (f)	993.336,00
Compensi amministratori	26.811,00
Compensi componenti organo di controllo	4.500,00

Importi in euro

FATTURATO	
2024	4.161.107,00
2023	3.770.311,00
2022	3.310.735,00
FATTURATO MEDIO	3.747.384,33

Sussistenza delle condizioni di cui all'art. 20, co. 2:

- La partecipazione societaria non rientra in alcuna delle categorie di cui all'art. 4 (art. 20, co. 2, lett. a)
- Società priva di dipendenti o con numero di amministratori superiore a quello dei dipendenti (art. 20, co. 2, lett. b)
- Svolgimento di attività analoghe o simili a quelle svolte da altre società partecipate o da enti pubblici strumentali (art. 20, co. 2, lett. c)

Indicare quali società/enti strumentali:

- Fatturato medio non superiore a 500.000 euro nel triennio precedente (art. 20, co. 2, lett. d e art. 26, co. 12-quinquies)
- Perdite in 4 dei 5 esercizi precedenti (per società che non gestiscono un servizio di interesse generale) (art. 20, co. 2, lett. e)
- Necessità di contenimento dei costi di funzionamento (art. 20, co. 2, lett. f)
- Necessità di aggregazione con altre società aventi ad oggetto le attività consentite all'art. 4 (art. 20, co. 2, lett. g)

Indicare le motivazioni della sussistenza o meno delle condizioni di cui ai punti precedenti:

Azioni da intraprendere:

Nessuna azione da intraprendere - Società da mantenere

(a): Inserire uno dei progressivi già indicati nelle schede di ricognizione (02.01; 02.02).

(b): Inserire la ragione sociale come indicata nelle schede di ricognizione (02.01; 02.02).

(c): Indicare il tipo di partecipazione distinguendo i casi in cui la società sia partecipata direttamente, indirettamente (tramite altra società/organismo), ovvero in parte direttamente e in parte indirettamente.

(d): Inserire l'attività svolta come indicata nelle schede di ricognizione (02.01; 02.02).

(e): Inserire il numero medio di dipendenti come da nota integrativa al bilancio.

(f): Inserire la voce B9 del Conto economico.

(g): Inserire il risultato d'esercizio al netto delle imposte.

### 03. REQUISITI TESTO UNICO DELLE SOCIETÀ A PARTECIPAZIONE PUBBLICA

03.01. Finalità perseguite e attività ammesse (articoli 4 e 26)

Progressivo società partecipata:

Dir\_3

(a)

Denominazione società partecipata:

Società Sviluppo Pezzo S.r.l.

(b)

Tipo partecipazione:

Diretta

(c)

Attività svolta:

Promozione sviluppo socio-economico della comunità e del territorio della frazione di Pezzo

(d)

*indicare se la società:*

- Rientra nell'Allegato "A" del d.lgs. n. 175/2016 (art. 26, co. 2) ☐
- Ha come oggetto esclusivo la gestione di fondi europei per conto dello Stato o delle Regioni, ovvero la realizzazione di progetti di ricerca finanziati dalle istituzioni dell'Unione Europea (art. 26, co. 2) ☐
- È stata esclusa, con deliberazione adottata ai sensi dell'art. 4 co. 9, secondo periodo, dall'applicazione totale o parziale delle disposizioni del medesimo articolo (**solo per le società partecipate dalle Regioni/Prov. Aut.**) ☐
- È destinataria dei provvedimenti di cui al d.lgs. n. 159/2011 (art. 26, co. 12-bis) ☐
- È autorizzata alla gestione delle case da gioco, ai sensi della legislazione vigente (art. 26, co. 12-sexies) ☐

*Qualora non sia stata selezionata alcuna delle opzioni indicate ai punti precedenti, indicare se la società:*

- È costituita in attuazione dell'art. 34 del regolamento CE n. 13/2013 - Gruppi d'Azione Locale (art. 4, co. 6) ☐
- Ha per oggetto sociale prevalente la gestione di spazi fieristici e l'organizzazione di eventi fieristici (art. 4, co. 7) ☐
- Ha per oggetto sociale prevalente la realizzazione e la gestione di impianti di trasporto a fune per la mobilità turistico-sportiva in aree montane (art. 4, co. 7) ☐
- Ha per oggetto sociale prevalente la produzione di energia da fonti rinnovabili (art. 4, co. 7) ☐
- Ha caratteristiche di spin off o di start up universitario, o analoghe a quelle degli enti di ricerca, ovvero gestisce aziende agricole con funzioni didattiche (art. 4, co. 8) ☐
- Produce un servizio di interesse generale a rete (di cui all'art. 3-bis del d.l. 138/2011) fuori dall'ambito territoriale di riferimento, con affidamento dei servizi, in corso e nuovi, tramite procedure ad evidenza pubblica (art. 4, co. 9-bis) ☐
- Produce beni e servizi strettamente necessari per il perseguimento delle finalità istituzionali dell'ente (art. 4, co. 1) ☐
- Produce un servizio di interesse generale (art. 4, co. 2, lett. a) ☒
- Progetta e realizza un'opera pubblica sulla base di un accordo di programma fra amministrazioni pubbliche (art. 4, co. 2, lett. b) ☐
- Realizza e gestisce un'opera pubblica ovvero organizza e gestisce un servizio di interesse generale attraverso un contratto di partenariato pubblico/privato (art. 4, co. 2, lett. c) ☐
- Produce beni o servizi strumentali all'ente o agli enti pubblici partecipanti o alla svolgimento delle loro funzioni (art. 4, co. 2, lett. d) ☐
- Svolge servizi di committenza (art. 4, co. 2, lett. e) ☐
- Valorizza il patrimonio immobiliare dell'amministrazione partecipante (art. 4, co. 3) ☒

*Indicare le motivazioni della riconducibilità o meno ai vincoli di scopo di cui al co. 1 o ad una delle attività di cui ai commi 2 e 3, anche con riferimento alle società che svolgono le attività di cui ai commi 6, 7, 8:*

La società promuove investimenti volti a qualificare le infrastrutture della frazione di Pezzo con l'obiettivo primario di sopperire alle carenze di servizi non garantiti dal mercato (Pezzo è un borgo di alta montagna posto ad oltre 1.500 metri); essa promuove altresì iniziative di marketing territoriale e di promozione turistica.

(a): Inserire uno dei progressivi già indicati nelle schede di ricognizione (02.01; 02.02).

(b): Inserire la ragione sociale come indicata nelle schede di ricognizione (02.01; 02.02).

(c): Indicare il tipo di partecipazione distinguendo i casi in cui la società sia partecipata direttamente, indirettamente (tramite altra società/organismo), ovvero in parte direttamente e in parte indirettamente.

(d): Inserire l'attività come indicata nelle schede di ricognizione (02.01; 02.02).

### 03. REQUISITI TESTO UNICO DELLE SOCIETÀ A PARTECIPAZIONE PUBBLICA

03.02. Condizioni art. 20, co. 2

Progressivo società partecipata:	Dir_3	(a)
Denominazione società partecipata:	Società Sviluppo Pezzo S.r.l.	(b)
Tipo partecipazione:	Diretta	(c)
Attività svolta:	Promozione sviluppo socio-economico della comunità e del territorio della frazione di Pezzo	(d)

Indicare i seguenti dati con riferimento all'esercizio 2024:

Numero medio dipendenti (e)	0,00
Numero amministratori	5
di cui nominati dall'Ente	2
Numero componenti organo di controllo	0
di cui nominati dall'Ente	0

Importi in euro

RISULTATO D'ESERCIZIO (g)	
2024	7.914,00
2023	1.576,00
2022	1.655,00
2021	3.533,00
2020	2.934,00

Importi in euro

Costo del personale (f)	0,00
Compensi amministratori	0,00
Compensi componenti organo di controllo	0,00

Importi in euro

FATTURATO	
2024	7.200,00
2023	7.200,00
2022	7.815,00
FATTURATO MEDIO	7.405,00

Sussistenza delle condizioni di cui all'art. 20, co. 2:

La partecipazione societaria non rientra in alcuna delle categorie di cui all'art. 4 (art. 20, co. 2, lett. a)

Società priva di dipendenti o con numero di amministratori superiore a quello dei dipendenti (art. 20, co. 2, lett. b)

Svolgimento di attività analoghe o simili a quelle svolte da altre società partecipate o da enti pubblici strumentali (art. 20, co. 2, lett. c)

Indicare quali società/enti strumentali:

Fatturato medio non superiore a 500.000 euro nel triennio precedente (art. 20, co. 2, lett. d e art. 26, co. 12-quinquies)

Perdite in 4 dei 5

Necessità di contenimento dei costi di funzionamento (art. 20, co. 2, lett. f)

Necessità di aggregazione con altre società aventi ad oggetto le attività consentite all'art. 4 (art. 20, co. 2, lett. g)

Indicare le motivazioni della sussistenza o meno delle condizioni di cui ai punti precedenti:

Il fatturato medio è inferiore ai 500.000,00 € annui in quanto la società si è occupata prevalentemente della fase di start-up di nuove attività economiche e di riqualificazione del patrimonio immobiliare. L'amministrazione ritiene fondamentale il ruolo svolto dalla società a favore della comunità locale di Pezzo a rischio di depauperamento dovuto alle condizioni geografiche e territoriali.

Azioni da intraprendere:

La Giunta Comunale è incaricata di monitorare l'andamento della società nel breve periodo (1-2 esercizi) e di adottare azioni di razionalizzazione promuovendo, mediante la cessione della quota di capitale pubblico, la partecipazione dei privati alla gestione della società (in particolare dei residenti nella frazione e delle realtà associative che vi operano).

(a): Inserire uno dei progressivi già indicati nelle schede di ricognizione (02.01; 02.02).

(b): Inserire la ragione sociale come indicata nelle schede di ricognizione (02.01; 02.02).

(c): Indicare il tipo di partecipazione distinguendo i casi in cui la società sia partecipata direttamente, indirettamente (tramite altra società/organismo), ovvero in parte direttamente e in parte indirettamente.

(d): Inserire l'attività svolta come indicata nelle schede di ricognizione (02.01; 02.02).

(e): Inserire il numero medio di dipendenti come da nota integrativa al bilancio.

(f): Inserire la voce B9 del Conto economico.



### 03. REQUISITI TESTO UNICO DELLE SOCIETÀ A PARTECIPAZIONE PUBBLICA

03.01. Finalità perseguite e attività ammesse (articoli 4 e 26)

Progressivo società partecipata:

Dir\_4

(a)

Denominazione società partecipata:

Carosello Tonale S.P.A.

(b)

Tipo partecipazione:

Diretta

(c)

Attività svolta:

Gestione di impianti di trasporto a fune

(d)

Indicare se la società:

- Rientra nell'Allegato "A" del d.lgs. n. 175/2016 (art. 26, co. 2)

☐

- Ha come oggetto esclusivo la gestione di fondi europei per conto dello Stato o delle Regioni, ovvero la realizzazione di progetti di ricerca finanziati dalle istituzioni dell'Unione Europea (art. 26, co. 2)

☐

- È stata esclusa, con deliberazione adottata ai sensi dell'art. 4 co. 9, secondo periodo, dall'applicazione totale o parziale delle disposizioni del medesimo articolo (**solo per le società partecipate dalle Regioni/Prov. Aut.**)

☐

- È destinataria dei provvedimenti di cui al d.lgs. n. 159/2011 (art. 26, co. 12-bis)

☐

- È autorizzata alla gestione delle case da gioco, ai sensi della legislazione vigente (art. 26, co. 12-sexies)

☐

Qualora non sia stata selezionata alcuna delle opzioni indicate ai punti precedenti, indicare se la società:

- È costituita in attuazione dell'art. 34 del regolamento CE n. 13/2013 - Gruppi d'Azione Locale (art. 4, co. 6)

☐

- Ha per oggetto sociale prevalente la gestione di spazi fieristici e l'organizzazione di eventi fieristici (art. 4, co. 7)

☐

- Ha per oggetto sociale prevalente la realizzazione e la gestione di impianti di trasporto a fune per la mobilità turistico-sportiva in aree montane (art. 4, co. 7)

☒

- Ha per oggetto sociale prevalente la produzione di energia da fonti rinnovabili (art. 4, co. 7)

☐

- Ha caratteristiche di spin off o di start up universitario, o analoghe a quelle degli enti di ricerca, ovvero gestisce aziende agricole con funzioni didattiche (art. 4, co. 8)

☐

- Produce un servizio di interesse generale a rete (di cui all'art. 3-bis del d.l. 138/2011) fuori dall'ambito territoriale di riferimento, con affidamento dei servizi, in corso e nuovi, tramite procedure ad evidenza pubblica (art. 4, co. 9-bis)

☐

- Produce beni e servizi strettamente necessari per il perseguimento delle finalità istituzionali dell'ente (art. 4, co. 1)

☐

- Produce un servizio di interesse generale (art. 4, co. 2, lett. a)

☐

- Progetta e realizza un'opera pubblica sulla base di un accordo di programma fra amministrazioni pubbliche (art. 4, co. 2, lett. b)

☐

- Realizza e gestisce un'opera pubblica ovvero organizza e gestisce un servizio di interesse generale attraverso un contratto di partenariato pubblico/privato (art. 4, co. 2, lett. c)

☐

- Produce beni o servizi strumentali all'ente o agli enti pubblici partecipanti o alla svolgimento delle loro funzioni (art. 4, co. 2, lett. d)

☐

- Svolge servizi di committenza (art. 4, co. 2, lett. e)

☐

- Valorizza il patrimonio immobiliare dell'amministrazione partecipante (art. 4, co. 3)

☐

Indicare le motivazioni della riconducibilità o meno ai vincoli di scopo di cui al co. 1 o ad una delle attività di cui ai commi 2 e 3, anche con riferimento alle società che svolgono le attività di cui ai commi 6, 7, 8:

La società opera nel settore turistico della pratica di sport invernali ed è strettamente legata alla finalità istituzionale della promozione turistica e del territorio.

(a): Inserire uno dei progressivi già indicati nelle schede di ricognizione (02.01; 02.02).

(b): Inserire la ragione sociale come indicata nelle schede di ricognizione (02.01; 02.02).

(c): Indicare il tipo di partecipazione distinguendo i casi in cui la società sia partecipata direttamente, indirettamente (tramite altra società/organismo), ovvero in parte direttamente e in parte indirettamente.

(d): Inserire l'attività come indicata nelle schede di ricognizione (02.01; 02.02).



### 03. REQUISITI TESTO UNICO DELLE SOCIETÀ A PARTECIPAZIONE PUBBLICA

03.02. Condizioni art. 20, co. 2

Progressivo società partecipata: Dir\_4 (a)

Denominazione società partecipata: Carosello Tonale S.P.A. (b)

Tipo partecipazione: Diretta (c)

Attività svolta: Gestione di impianti di trasporto a fune (d)

Indicare i seguenti dati con riferimento all'esercizio 2024:

Numero medio dipendenti (e)	43
Numero amministratori	8
di cui nominati dall'Ente	0
Numero componenti organo di controllo	3
di cui nominati dall'Ente	0

Importi in euro

RISULTATO D'ESERCIZIO (g)	
2024	1.222.062,00
2023	1.023.009,00
2022	225.853,00
2021	928.791,00
2020	-64.507,00

Importi in euro	
Costo del personale (f)	2.868.434,00
Compensi amministratori	127.400,00
Compensi componenti organo di controllo	48.874,00

Importi in euro	
FATTURATO	
2024	12.414.746,00
2023	11.861.485,00
2022	9.055.057,00
FATTURATO MEDIO	11.110.429,33

Sussistenza delle condizioni di cui all'art. 20, co. 2:

- La partecipazione societaria non rientra in alcuna delle categorie di cui all'art. 4 (art. 20, co. 2, lett. a)
- Società priva di dipendenti o con numero di amministratori superiore a quello dei dipendenti (art. 20, co. 2, lett. b)
- Svolgimento di attività analoghe o simili a quelle svolte da altre società partecipate o da enti pubblici strumentali (art. 20, co. 2, lett. c)

Indicare quali società/enti strumentali:

- Fatturato medio non superiore a 500.000 euro nel triennio precedente (art. 20, co. 2, lett. d e art. 26, co. 12-quinquies)
- Perdite in 4 dei 5 esercizi precedenti (per società che non gestiscono un servizio di interesse generale) (art. 20, co. 2, lett. e)
- Necessità di contenimento dei costi di funzionamento (art. 20, co. 2, lett. f)
- Necessità di aggregazione con altre società aventi ad oggetto le attività consentite all'art. 4 (art. 20, co. 2, lett. g)

Indicare le motivazioni della sussistenza o meno delle condizioni di cui ai punti precedenti:

Azioni da intraprendere:

Nessuna azione da intraprendere - Società da mantenere

(a): Inserire uno dei progressivi già indicati nelle schede di ricognizione (02.01; 02.02).

(b): Inserire la ragione sociale come indicata nelle schede di ricognizione (02.01; 02.02).

(c): Indicare il tipo di partecipazione distinguendo i casi in cui la società sia partecipata direttamente, indirettamente (tramite altra società/organismo), ovvero in parte direttamente e in parte indirettamente.

(d): Inserire l'attività svolta come indicata nelle schede di ricognizione (02.01; 02.02).

(e): Inserire il numero medio di dipendenti come da nota integrativa al bilancio.

(f): Inserire la voce B9 del Conto economico.

### 03. REQUISITI TESTO UNICO DELLE SOCIETÀ A PARTECIPAZIONE PUBBLICA

03.01. Finalità perseguite e attività ammesse (articoli 4 e 26)

**Progressivo società partecipata:**

Dir\_5

(a)

**Denominazione società partecipata:**

Società per lo sviluppo  
dell'Alta Vallecamonica S.r.l

(b)

**Tipo partecipazione:**

Diretta

(c)

**Attività svolta:**

Progettazione, costruzione,  
gestione, manutenzione di  
impianti di produzione  
energetica, in particolare  
fonti rinnovabili nonché la  
sua distribuzione e vendita.

(d)

*Indicare se la società:*

- Rientra nell'Allegato "A" del d.lgs. n. 175/2016 (art. 26, co. 2)

☐

- Ha come oggetto esclusivo la gestione di fondi europei per conto dello Stato o delle Regioni, ovvero la realizzazione di progetti di ricerca finanziati dalle istituzioni dell'Unione Europea (art. 26, co. 2)

☐

- È stata esclusa, con deliberazione adottata ai sensi dell'art. 4 co. 9, secondo periodo, dall'applicazione totale o parziale delle disposizioni del medesimo articolo (**solo per le società partecipate dalle Regioni/Prov. Aut.**)

☐

- È destinataria dei provvedimenti di cui al d.lgs. n. 159/2011 (art. 26, co. 12-bis)

☐

- È autorizzata alla gestione delle case da gioco, ai sensi della legislazione vigente (art. 26, co. 12-sexies)

☐

*Qualora non sia stata selezionata alcuna delle opzioni indicate ai punti precedenti, indicare se la società:*

- È costituita in attuazione dell'art. 34 del regolamento CE n. 13/2013 - Gruppi d'Azione Locale (art. 4, co. 6)

☐

- Ha per oggetto sociale prevalente la gestione di spazi fieristici e l'organizzazione di eventi fieristici (art. 4, co. 7)

☐

- Ha per oggetto sociale prevalente la realizzazione e la gestione di impianti di trasporto a fune per la mobilità turistico-sportiva in aree montane (art. 4, co. 7)

☐

- Ha per oggetto sociale prevalente la produzione di energia da fonti rinnovabili (art. 4, co. 7)

☒

- Ha caratteristiche di spin off o di start up universitario, o analoghe a quelle degli enti di ricerca, ovvero gestisce aziende agricole con funzioni didattiche (art. 4, co. 8)

☐

- Produce un servizio di interesse generale a rete (di cui all'art. 3-bis del d.l. 138/2011) fuori dall'ambito territoriale di riferimento, con affidamento dei servizi, in corso e nuovi, tramite procedure ad evidenza pubblica (art. 4, co. 9-bis)

☐

- Produce beni e servizi strettamente necessari per il perseguimento delle finalità istituzionali dell'ente (art. 4, co. 1)

☐

- Produce un servizio di interesse generale (art. 4, co. 2, lett. a)

☒

- Progetta e realizza un'opera pubblica sulla base di un accordo di programma fra amministrazioni pubbliche (art. 4, co. 2, lett. b)

☐

- Realizza e gestisce un'opera pubblica ovvero organizza e gestisce un servizio di interesse generale attraverso un contratto di partenariato pubblico/privato (art. 4, co. 2, lett. c)

☐

- Produce beni o servizi strumentali all'ente o agli enti pubblici partecipanti o alla svolgimento delle loro funzioni (art. 4, co. 2, lett. d)

☐

- Svolge servizi di committenza (art. 4, co. 2, lett. e)

☐

- Valorizza il patrimonio immobiliare dell'amministrazione partecipante (art. 4, co. 3)

☐

*Indicare le motivazioni della riconducibilità o meno ai vincoli di scopo di cui al co. 1 o ad una delle attività di cui ai commi 2 e 3, anche con riferimento alle società che svolgono le attività di cui ai commi 6, 7, 8:*

La società è partecipata direttamente dal 31/12/2022 a seguito di retrocessione delle quote già assegnate alla Fondazione Alta Vallecamonica. Essa svolge il servizio di teleriscaldamento per le utenze, pubbliche e private dei comuni di Ponte di Legno e Temù; per la produzione del calore è utilizzato anche il cippato proveniente dal patrimonio boschivo dei comuni dell'alta Valle Camonica. La produzione di calore avviene anche mediante cogenerazione di energia elettrica. Il controllo Analogico è disciplinato da appositi Patti Parasociali.

(a): Inserire uno dei progressivi già indicati nelle schede di ricognizione (02.01; 02.02).

(b): Inserire la ragione sociale come indicata nelle schede di ricognizione (02.01; 02.02).

(c): Indicare il tipo di partecipazione distinguendo i casi in cui la società sia partecipata direttamente, indirettamente (tramite altra società/organismo), ovvero in parte direttamente e in parte indirettamente.

(d): Inserire l'attività come indicata nelle schede di ricognizione (02.01; 02.02).

### 03. REQUISITI TESTO UNICO DELLE SOCIETÀ A PARTECIPAZIONE PUBBLICA

03.02. Condizioni art. 20, co. 2

Progressivo società partecipata:

Dir\_5 (a)

Denominazione società partecipata:

Società per lo sviluppo dell'Alta Vallecamonica S.r.l. (b)

Tipo partecipazione:

Diretta (c)

Attività svolta:

Progettazione, costruzione, gestione, manutenzione di impianti di produzione energetica, in particolare fonti rinnovabili nonché la sua distribuzione e vendita. (d)

Indicare i seguenti dati con riferimento all'esercizio 2024

Numero medio dipendenti (e)	10
Numero amministratori	3
di cui nominati dall'Ente	1
Numero componenti organo di controllo	1
di cui nominati dall'Ente	0

Importi in euro

RISULTATO D'ESERCIZIO (g)	
2024	435.378,00
2023	372.163,81
2022	877.351,00
2021	623.221,00
2020	12.429,00

Importi in euro

Costo del personale (f)	532.675,00
Compensi amministratori	51.252,00
Compensi componenti organo di controllo	8.000,00

Importi in euro

FATTURATO	
2024	6.223.826,00
2023	6.142.792,94
2022	5.785.194,00
FATTURATO MEDIO	6.050.604,31

Sussistenza delle condizioni di cui all'art. 20, co. 2:

- La partecipazione societaria non rientra in alcuna delle categorie di cui all'art. 4 (art. 20, co. 2, lett. a) ☐
- Società priva di dipendenti o con numero di amministratori superiore a quello dei dipendenti (art. 20, co. 2, lett. b) ☐
- Svolgimento di attività analoghe o simili a quelle svolte da altre società partecipate o da enti pubblici strumentali (art. 20, co. 2, lett. c) ☐

Indicare quali società/enti strumentali:

- Fatturato medio non superiore a 500.000 euro nel triennio precedente (art. 20, co. 2, lett. d e art. 26, co. 12-quinquies) ☐
- Perdite in 4 dei 5 esercizi precedenti (per società che non gestiscono un servizio di interesse generale) (art. 20, co. 2, lett. e) ☐
- Necessità di contenimento dei costi di funzionamento (art. 20, co. 2, lett. f) ☐
- Necessità di aggregazione con altre società aventi ad oggetto le attività consentite all'art. 4 (art. 20, co. 2, lett. g) ☐

Indicare le motivazioni della sussistenza o meno delle condizioni di cui ai punti precedenti:

Azioni da intraprendere:

Nessuna azione da intraprendere - Società da mantenere

- (a): Inserire uno dei progressivi già indicati nelle schede di ricognizione (02.01; 02.02).  
(b): Inserire la ragione sociale come indicata nelle schede di ricognizione (02.01; 02.02).  
(c): Indicare il tipo di partecipazione distinguendo i casi in cui la società sia partecipata direttamente, indirettamente (tramite altra società/organismo), ovvero in parte direttamente e in parte indirettamente.  
(d): Inserire l'attività svolta come indicata nelle schede di ricognizione (02.01; 02.02).  
(e): Inserire il numero medio di dipendenti come da nota integrativa al bilancio.  
(f): Inserire la voce B9 del Conto economico.  
(g): Inserire il risultato d'esercizio al netto delle imposte.



### 03. REQUISITI TESTO UNICO DELLE SOCIETÀ A PARTECIPAZIONE PUBBLICA

03.01. Finalità perseguite e attività ammesse (articoli 4 e 26)

**Progressivo società partecipata:**

Ind\_1

(a)

**Denominazione società partecipata:**

Vallecamonica Servizi Vendite S.p.a

(b)

**Tipo partecipazione:**

Indiretta

(c)

**Attività svolta:**

Commercio di gas distribuito mediante condotte; commercio di energia elettrica

(d)

*Indicare se la società:*

- Rientra nell'Allegato "A" del d.lgs. n. 175/2016 (art. 26, co. 2)



- Ha come oggetto esclusivo la gestione di fondi europei per conto dello Stato o delle Regioni, ovvero la realizzazione di progetti di ricerca finanziati dalle istituzioni dell'Unione Europea (art. 26, co. 2)



- È stata esclusa, con deliberazione adottata ai sensi dell'art. 4 co. 9, secondo periodo, dall'applicazione totale o parziale delle disposizioni del medesimo articolo (**solo per le società partecipate dalle Regioni/Prov. Aut.**)



- È destinataria dei provvedimenti di cui al d.lgs. n. 159/2011 (art. 26, co. 12-bis)



- È autorizzata alla gestione delle case da gioco, ai sensi della legislazione vigente (art. 26, co. 12-sexies)



*Qualora non sia stata selezionata alcuna delle opzioni indicate ai punti precedenti, indicare se la società:*

- È costituita in attuazione dell'art. 34 del regolamento CE n. 13/2013 - Gruppi d'Azione Locale (art. 4, co. 6)



- Ha per oggetto sociale prevalente la gestione di spazi fieristici e l'organizzazione di eventi fieristici (art. 4, co. 7)



- Ha per oggetto sociale prevalente la realizzazione e la gestione di impianti di trasporto a fune per la mobilità turistico-sportiva in aree montane (art. 4, co. 7)



- Ha per oggetto sociale prevalente la produzione di energia da fonti rinnovabili (art. 4, co. 7)



- Ha caratteristiche di spin off o di start up universitario, o analoghe a quelle degli enti di ricerca, ovvero gestisce aziende agricole con funzioni didattiche (art. 4, co. 8)



- Produce un servizio di interesse generale a rete (di cui all'art. 3-bis del d.l. 138/2011) fuori dall'ambito territoriale di riferimento, con affidamento dei servizi, in corso e nuovi, tramite procedure ad evidenza pubblica (art. 4, co. 9-bis)



- Produce beni e servizi strettamente necessari per il perseguimento delle finalità istituzionali dell'ente (art. 4, co. 1)



- Produce un servizio di interesse generale (art. 4, co. 2, lett. a)



- Progetta e realizza un'opera pubblica sulla base di un accordo di programma fra amministrazioni pubbliche (art. 4, co. 2, lett. b)



- Realizza e gestisce un'opera pubblica ovvero organizza e gestisce un servizio di interesse generale attraverso un contratto di partenariato pubblico/privato (art. 4, co. 2, lett. c)



- Produce beni o servizi strumentali all'ente o agli enti pubblici partecipanti o alla svolgimento delle loro funzioni (art. 4, co. 2, lett. d)



- Svolge servizi di committenza (art. 4, co. 2, lett. e)



- Valorizza il patrimonio immobiliare dell'amministrazione partecipante (art. 4, co. 3)



*Indicare le motivazioni della riconducibilità o meno ai vincoli di scopo di cui al co. 1 o ad una delle attività di cui ai commi 2 e 3, anche con riferimento alle società che svolgono le attività di cui ai commi 6, 7, 8:*

L'attività di vendita del gas naturale e dell'energia elettrica ai clienti domestici del mercato tutelato costituisce un servizio di interesse generale perché è esercitata alle condizioni e con le tariffe stabilite dall'Autorità per l'energia. In secondo luogo si tratta di un'attività sottoposta alle regole emanate dall'Autorità per l'energia per cui essa rientra tra i servizi di interesse generale in base alla Relazione illustrativa al decreto correttivo n. 100 del 2017 del Testo unico società pubbliche partecipate. Inoltre, la maggior parte dei clienti sono costituiti da cittadini residenti nei comuni soci, per cui la fornitura soddisfa i bisogni della collettività di riferimento. Infatti la società ha anche aperto sportelli per il pubblico nei principali comuni della Valle Camonica, per venire incontro alle esigenze della popolazione.

(a): Inserire uno dei progressivi già indicati nelle schede di ricognizione (02.01; 02.02).

(b): Inserire la ragione sociale come indicata nelle schede di ricognizione (02.01; 02.02).

(c): Indicare il tipo di partecipazione distinguendo i casi in cui la società sia partecipata direttamente, indirettamente (tramite altra società/organismo), ovvero in parte direttamente e in parte indirettamente.

(d): Inserire l'attività come indicata nelle schede di ricognizione (02.01; 02.02).

### 03. REQUISITI TESTO UNICO DELLE SOCIETÀ A PARTECIPAZIONE PUBBLICA

03.02. Condizioni art. 20, co. 2

Progressivo società partecipata:

Ind\_1

(a)

Denominazione società partecipata:

Valle Camonica Servizi Vendite S.p.a

(b)

Tipo partecipazione:

Indiretta

(c)

Attività svolta:

Commercio di gas distribuito mediante condotte; commercio di energia elettrica

(d)

Indicare i seguenti dati con riferimento all'esercizio 2024:

Numero medio dipendenti (e)	32
Numero amministratori	3
di cui nominati dall'Ente	0
Numero componenti organo di controllo	3
di cui nominati dall'Ente	0

Importi in euro

RISULTATO D'ESERCIZIO (g)	
2024	2.955.509,00
2023	1.748.182,00
2022	1.665.432,00
2021	1.865.517,00
2020	2.228.432,00

Importi in euro	
Costo del personale (f)	1.857.413,00
Compensi amministratori	22.666,00
Compensi componenti organo di controllo	21.000,00

Importi in euro

FATTURATO	
2024	62.239.747,00
2023	64.716.268,00
2022	92.213.721,00
FATTURATO MEDIO	73.056.578,67

Sussistenza delle condizioni di cui all'art. 20, co. 2:

- La partecipazione societaria non rientra in alcuna delle categorie di cui all'art. 4 (art. 20, co. 2, lett. a)
- Società priva di dipendenti o con numero di amministratori superiore a quello dei dipendenti (art. 20, co. 2, lett. b)
- Svolgimento di attività analoghe o simili a quelle svolte da altre società partecipate o da enti pubblici strumentali (art. 20, co. 2, lett. c)

Indicare quali società/enti strumentali:

- Fatturato medio non superiore a 500.000 euro nel triennio precedente (art. 20, co. 2, lett. d e art. 26, co. 12-quinquies)
- Perdite in 4 dei 5
- Necessità di contenimento dei costi di funzionamento (art. 20, co. 2, lett. f)
- Necessità di aggregazione con altre società aventi ad oggetto le attività consentite all'art. 4 (art. 20, co. 2, lett. g)

Indicare le motivazioni della sussistenza o meno delle condizioni di cui ai punti precedenti:

Azioni da intraprendere:

Nessuna azione da intraprendere - Società da mantenere

(a): Inserire uno dei progressivi già indicati nelle schede di ricognizione (02.01; 02.02).

(b): Inserire la ragione sociale come indicata nelle schede di ricognizione (02.01; 02.02).

(c): Indicare il tipo di partecipazione distinguendo i casi in cui la società sia partecipata direttamente, indirettamente (tramite altra società/organismo), ovvero in parte direttamente e in parte indirettamente.

(d): Inserire l'attività svolta come indicata nelle schede di ricognizione (02.01; 02.02).

(e): Inserire il numero medio di dipendenti come da nota integrativa al bilancio.

(f): Inserire la voce B9 del Conto economico.



### 03. REQUISITI TESTO UNICO DELLE SOCIETÀ A PARTECIPAZIONE PUBBLICA

03.01. Finalità perseguite e attività ammesse (articoli 4 e 26)

Progressivo società partecipata:

Ind 2

(a)

Denominazione società partecipata:

Blu Reti Gas S.r.l.

(b)

Tipo partecipazione:

Indiretta

(c)

Attività svolta:

Distribuzione combustibili gassosi; installazione e manutenzione impianti idraulici, di riscaldamento, di condizionamento dell'aria e per la distribuzione del gas.

(d)

*indicare se la società:*

- Rientra nell'Allegato "A" del d.lgs. n. 175/2016 (art. 26, co. 2)

☐

- Ha come oggetto esclusivo la gestione di fondi europei per conto dello Stato o delle Regioni, ovvero la realizzazione di progetti di ricerca finanziati dalle istituzioni dell'Unione Europea (art. 26, co. 2)

☐

- È stata esclusa, con deliberazione adottata ai sensi dell'art. 4 co. 9, secondo periodo, dall'applicazione totale o parziale delle disposizioni del medesimo articolo (**solo per le società partecipate dalle Regioni/Prov. Aut.**)

☐

- È destinataria dei provvedimenti di cui al d.lgs. n. 159/2011 (art. 26, co. 12-bis)

☐

- È autorizzata alla gestione delle case da gioco, ai sensi della legislazione vigente (art. 26, co. 12-sexies)

☐

*Qualora non sia stata selezionata alcuna delle opzioni indicate ai punti precedenti, indicare se la società:*

- È costituita in attuazione dell'art. 34 del regolamento CE n. 13/2013 - Gruppi d'Azione Locale (art. 4, co. 6)

☐

- Ha per oggetto sociale prevalente la gestione di spazi fieristici e l'organizzazione di eventi fieristici (art. 4, co. 7)

☐

- Ha per oggetto sociale prevalente la realizzazione e la gestione di impianti di trasporto a fune per la mobilità turistico-sportiva in aree montane (art. 4, co. 7)

☐

- Ha per oggetto sociale prevalente la produzione di energia da fonti rinnovabili (art. 4, co. 7)

☐

- Ha caratteristiche di spin off o di start up universitario, o analoghe a quelle degli enti di ricerca, ovvero gestisce aziende agricole con funzioni didattiche (art. 4, co. 8)

☐

- Produce un servizio di interesse generale a rete (di cui all'art. 3-bis del d.l. 138/2011) fuori dall'ambito territoriale di riferimento, con affidamento dei servizi, in corso e nuovi, tramite procedure ad evidenza pubblica (art. 4, co. 9-bis)

☐

- Produce beni e servizi strettamente necessari per il perseguimento delle finalità istituzionali dell'ente (art. 4, co. 1)

☐

- Produce un servizio di interesse generale (art. 4, co. 2, lett. a)

☒

- Progetta e realizza un'opera pubblica sulla base di un accordo di programma fra amministrazioni pubbliche (art. 4, co. 2, lett. b)

☐

- Realizza e gestisce un'opera pubblica ovvero organizza e gestisce un servizio di interesse generale attraverso un contratto di partenariato pubblico/privato (art. 4, co. 2, lett. c)

☐

- Produce beni o servizi strumentali all'ente o agli enti pubblici partecipanti o alla svolgimento delle loro funzioni (art. 4, co. 2, lett. d)

☐

- Svolge servizi di committenza (art. 4, co. 2, lett. e)

☐

- Valorizza il patrimonio immobiliare dell'amministrazione partecipante (art. 4, co. 3)

☐

*Indicare le motivazioni della riconducibilità o meno ai vincoli di scopo di cui al co. 1 o ad una delle attività di cui ai commi 2 e 3, anche con riferimento alle società che svolgono le attività di cui ai commi 6, 7, 8:*

La società esercita l'attività di distribuzione del gas naturale, che costituisce un servizio pubblico locale (art. 14, co. 1, d.lgs. 164/2000), svolto mediante la realizzazione e gestione di reti e impianti strumentali. Lo svolgimento di questa attività è ammesso per le società pubbliche dall'art. 4, co. 2, lett. a) TUSP.

(a): Inserire uno dei progressivi già indicati nelle schede di ricognizione (02.01; 02.02).

(b): Inserire la ragione sociale come indicata nelle schede di ricognizione (02.01; 02.02).

(c): Indicare il tipo di partecipazione distinguendo i casi in cui la società sia partecipata direttamente, indirettamente (tramite altra società/organismo), ovvero in parte direttamente e in parte indirettamente.

(d): Inserire l'attività come indicata nelle schede di ricognizione (02.01; 02.02).

### 03. REQUISITI TESTO UNICO DELLE SOCIETÀ A PARTECIPAZIONE PUBBLICA

03.02. Condizioni art. 20, co. 2

Progressivo società partecipata:

Ind\_2

(a)

Denominazione società partecipata:

Blu Reti Gas S.r.l

(b)

Tipo partecipazione:

Indiretta

(c)

Attività svolta:

Distribuzione combustibili gassosi;  
installazione e manutenzione impianti  
idraulici, di riscaldamento, di  
condizionamento dell'aria e per la  
distribuzione del gas.

(d)

Indicare i seguenti dati con riferimento all'esercizio 2024:

Numero medio dipendenti (e)	24
Numero amministratori	3
di cui nominati dall'Ente	0
Numero componenti organo di controllo	1
di cui nominati dall'Ente	0

Importi in euro

RISULTATO D'ESERCIZIO (g)	
2024	962.087,00
2023	630.280,00
2022	912.371,00
2021	1.204.722,00
2020	7.705.850,00

Importi in euro

Costo del personale (f)	1.599.288,00
Compensi amministratori	22.666,00
Compensi componenti organo di controllo	8.000,00

Importi in euro

FATTURATO	
2024	6.557.130,00
2023	5.936.999,00
2022	6.392.342,00
FATTURATO MEDIO	6.295.490,33

Sussistenza delle condizioni di cui all'art. 20, co. 2:

La partecipazione societaria non rientra in alcuna delle categorie di cui all'art. 4 (art. 20, co. 2, lett. a)

Società priva di dipendenti o con numero di amministratori superiore a quello dei dipendenti (art. 20, co. 2, lett. b)

Svolgimento di attività analoghe o simili a quelle svolte da altre società partecipate o da enti pubblici strumentali (art. 20, co. 2, lett. c)

Indicare quali società/enti strumentali:

Fatturato medio non superiore a 500.000 euro nel triennio precedente (art. 20, co. 2, lett. d e art. 26, co. 12-quinquies)

Perdite in 4 dei 5

Necessità di contenimento dei costi di funzionamento (art. 20, co. 2, lett. f)

Necessità di aggregazione con altre società aventi ad oggetto le attività consentite all'art. 4 (art. 20, co. 2, lett. g)

Indicare le motivazioni della sussistenza o meno delle condizioni di cui ai punti precedenti:

Azioni da intraprendere:

Nessuna azione da intraprendere - Società da mantenere

(a): Inserire uno dei progressivi già indicati nelle schede di ricognizione (02.01; 02.02).

(b): Inserire la ragione sociale come indicata nelle schede di ricognizione (02.01; 02.02).

(c): Indicare il tipo di partecipazione distinguendo i casi in cui la società sia partecipata direttamente, indirettamente (tramite altra società/organismo), ovvero in parte direttamente e in parte indirettamente.

(d): Inserire l'attività svolta come indicata nelle schede di ricognizione (02.01; 02.02).

(e): Inserire il numero medio di dipendenti come da nota integrativa al bilancio.

(f): Inserire la voce B9 del Conto economico.

### 03. REQUISITI TESTO UNICO DELLE SOCIETÀ A PARTECIPAZIONE PUBBLICA

03.01. Finalità perseguite e attività ammesse (articoli 4 e 26)

Progressivo società partecipata:

Ind\_5

(a)

Denominazione società partecipata:

S.I.A.V. S.p.A.

(b)

Tipo partecipazione:

Indiretta

(c)

Attività svolta:

Valorizzazione dell'Alta Valle  
Camonica con la  
realizzazione di infrastrutture  
a fune

(d)

*indicare se la società:*

- Rientra nell'Allegato "A" del d.lgs. n. 175/2016 (art. 26, co. 2) ☐
- Ha come oggetto esclusivo la gestione di fondi europei per conto dello Stato o delle Regioni, ovvero la realizzazione di progetti di ricerca finanziati dalle istituzioni dell'Unione Europea (art. 26, co. 2) ☐
- È stata esclusa, con deliberazione adottata ai sensi dell'art. 4 co. 9, secondo periodo, dall'applicazione totale o parziale delle disposizioni del medesimo articolo (**solo per le società partecipate dalle Regioni/Prov. Aut.**) ☐
- È destinataria dei provvedimenti di cui al d.lgs. n. 159/2011 (art. 26, co. 12-bis) ☐
- È autorizzata alla gestione delle case da gioco, ai sensi della legislazione vigente (art. 26, co. 12-sexies) ☐

*Qualora non sia stata selezionata alcuna delle opzioni indicate ai punti precedenti, indicare se la società:*

- È costituita in attuazione dell'art. 34 del regolamento CE n. 13/2013 - Gruppi d'Azione Locale (art. 4, co. 6) ☐
- Ha per oggetto sociale prevalente la gestione di spazi fieristici e l'organizzazione di eventi fieristici (art. 4, co. 7) ☐
- Ha per oggetto sociale prevalente la realizzazione e la gestione di impianti di trasporto a fune per la mobilità turistico-sportiva in aree montane (art. 4, co. 7) ☒
- Ha per oggetto sociale prevalente la produzione di energia da fonti rinnovabili (art. 4, co. 7) ☐
- Ha caratteristiche di spin off o di start up universitario, o analoghe a quelle degli enti di ricerca, ovvero gestisce aziende agricole con funzioni didattiche (art. 4, co. 8) ☐
- Produce un servizio di interesse generale a rete (di cui all'art. 3-bis del d.l. 138/2011) fuori dall'ambito territoriale di riferimento, con affidamento dei servizi, in corso e nuovi, tramite procedure ad evidenza pubblica (art. 4, co. 9-bis) ☐
- Produce beni e servizi strettamente necessari per il perseguimento delle finalità istituzionali dell'ente (art. 4, co. 1) ☐
- Produce un servizio di interesse generale (art. 4, co. 2, lett. a) ☐
- Progetta e realizza un'opera pubblica sulla base di un accordo di programma fra amministrazioni pubbliche (art. 4, co. 2, lett. b) ☒
- Realizza e gestisce un'opera pubblica ovvero organizza e gestisce un servizio di interesse generale attraverso un contratto di partenariato pubblico/privato (art. 4, co. 2, lett. c) ☐
- Produce beni o servizi strumentali all'ente o agli enti pubblici partecipanti o alla svolgimento delle loro funzioni (art. 4, co. 2, lett. d) ☐
- Svolge servizi di committenza (art. 4, co. 2, lett. e) ☒
- Valorizza il patrimonio immobiliare dell'amministrazione partecipante (art. 4, co. 3) ☐

*Indicare le motivazioni della riconducibilità o meno ai vincoli di scopo di cui al co. 1 o ad una delle attività di cui ai commi 2 e 3, anche con riferimento alle società che svolgono le attività di cui ai commi 6, 7, 8:*

La società è partecipata indirettamente per il tramite della Fondazione Alta Valle Camonica. Essa persegue finalità istituzionali di realizzazione di opere infrastrutturali strategiche per lo sviluppo turistico del territorio in particolare nel settore del demanio sciabile.

(a): Inserire uno dei progressivi già indicati nelle schede di ricognizione (02.01; 02.02).

(b): Inserire la ragione sociale come indicata nelle schede di ricognizione (02.01; 02.02).

(c): Indicare il tipo di partecipazione distinguendo i casi in cui la società sia partecipata direttamente, indirettamente (tramite altra società/organismo), ovvero in parte direttamente e in parte indirettamente.

(d): Inserire l'attività come indicata nelle schede di ricognizione (02.01; 02.02).

### 03. REQUISITI TESTO UNICO DELLE SOCIETÀ A PARTECIPAZIONE PUBBLICA

03.02. Condizioni art. 20, co. 2

Progressivo società partecipata: Ind\_6 (a)

Denominazione società partecipata: S.I.A.V. S.p.A. (b)

Tipo partecipazione: Indiretta (c)

Attività svolta: Valorizzazione dell'Alta Valle Camonica con la realizzazione di infrastrutture a fune (d)

Indicare i seguenti dati con riferimento all'esercizio 2024

Numero medio dipendenti (e)	1,5
Numero amministratori	5
di cui nominati dall'Ente	0
Numero componenti organo di controllo	3
di cui nominati dall'Ente	0

Importi in euro

RISULTATO D'ESERCIZIO (g)	
2024	4.158,00
2023	1.059,00
2022	1.078,00
2021	2.220,00
2020	976,00

Importi in euro	
Costo del personale (f)	113.101,00
Compensi amministratori	24.000,00
Compensi componenti organo di controllo	10.300,00

Importi in euro	
FATTURATO	
2024	999.533,00
2023	909.498,00
2022	738.990,00
FATTURATO MEDIO	882.673,67

Sussistenza delle condizioni di cui all'art. 20, co. 2:

La partecipazione societaria non rientra in alcuna delle categorie di cui all'art. 4 (art. 20, co. 2, lett. a)

Società priva di dipendenti o con numero di amministratori superiore a quello dei dipendenti (art. 20, co. 2, lett. b)

Svolgimento di attività analoghe o simili a quelle svolte da altre società partecipate o da enti pubblici strumentali (art. 20, co. 2, lett. c)

Indicare quali società/enti strumentali:

Fatturato medio non superiore a 500.000 euro nel triennio precedente (art. 20, co. 2, lett. d e art. 26, co. 12-quinquies)

Perdite in 4 dei 5

Necessità di contenimento dei costi di funzionamento (art. 20, co. 2, lett. f)

Necessità di aggregazione con altre società aventi ad oggetto le attività consentite all'art. 4 (art. 20, co. 2, lett. g)

Indicare le motivazioni della sussistenza o meno delle condizioni di cui ai punti precedenti:

La società presenta un numero di amministratori superiore a quello dei dipendenti (art. 20, comma 2, lett. B). Tuttavia, secondo le indicazioni della Corte dei Conti, la spesa di personale è superiore a quella dell'organo amministrativo e pertanto si ritiene che il requisito possa considerarsi conseguito

Azioni da intraprendere:

Nessuna azione da intraprendere - Società da mantenere

(a): Inserire uno dei progressivi già indicati nelle schede di ricognizione (02.01; 02.02).

(b): Inserire la ragione sociale come indicata nelle schede di ricognizione (02.01; 02.02).

(c): Indicare il tipo di partecipazione distinguendo i casi in cui la società sia partecipata direttamente, indirettamente (tramite altra società/organismo), ovvero in parte direttamente e in parte indirettamente.

(d): Inserire l'attività svolta come indicata nelle schede di ricognizione (02.01; 02.02).

(e): Inserire il numero medio di dipendenti come da nota integrativa al bilancio.

(f): Inserire la voce B9 del Conto economico.



### 03. REQUISITI TESTO UNICO DELLE SOCIETÀ A PARTECIPAZIONE PUBBLICA

03.01. Finalità perseguite e attività ammesse (articoli 4 e 26)

Progressivo società partecipata:

Ind\_6

(a)

Denominazione società partecipata:

S.I.T. S.p.a.

(b)

Tipo partecipazione:

Indiretta

(c)

Attività svolta:

Gestione impianti sciistici

(d)

indicare se la società:

- Rientra nell'Allegato "A" del d.lgs. n. 175/2016 (art. 26, co. 2)

☐

- Ha come oggetto esclusivo la gestione di fondi europei per conto dello Stato o delle Regioni, ovvero la realizzazione di progetti di ricerca finanziati dalle istituzioni dell'Unione Europea (art. 26, co. 2)

☐

- È stata esclusa, con deliberazione adottata ai sensi dell'art. 4 co. 9, secondo periodo, dall'applicazione totale o parziale delle disposizioni del medesimo articolo (**solo per le società partecipate dalle Regioni/Prov. Aut.**)

☐

- È destinataria dei provvedimenti di cui al d.lgs. n. 159/2011 (art. 26, co. 12-bis)

☐

- È autorizzata alla gestione delle case da gioco, ai sensi della legislazione vigente (art. 26, co. 12-sexies)

☐

Qualora non sia stata selezionata alcuna delle opzioni indicate ai punti precedenti, indicare se la società:

- È costituita in attuazione dell'art. 34 del regolamento CE n. 13/2013 - Gruppi d'Azione Locale (art. 4, co. 6)

☐

- Ha per oggetto sociale prevalente la gestione di spazi fieristici e l'organizzazione di eventi fieristici (art. 4, co. 7)

☐

- Ha per oggetto sociale prevalente la realizzazione e la gestione di impianti di trasporto a fune per la mobilità turistico-sportiva in aree montane (art. 4, co. 7)

☒

- Ha per oggetto sociale prevalente la produzione di energia da fonti rinnovabili (art. 4, co. 7)

☐

- Ha caratteristiche di spin off o di start up universitario, o analoghe a quelle degli enti di ricerca, ovvero gestisce aziende agricole con funzioni didattiche (art. 4, co. 8)

☐

- Produce un servizio di interesse generale a rete (di cui all'art. 3-bis del d.l. 138/2011) fuori dall'ambito territoriale di riferimento, con affidamento dei servizi, in corso e nuovi, tramite procedure ad evidenza pubblica (art. 4, co. 9-bis)

☐

- Produce beni e servizi strettamente necessari per il perseguimento delle finalità istituzionali dell'ente (art. 4, co. 1)

☐

- Produce un servizio di interesse generale (art. 4, co. 2, lett. a)

☐

- Progetta e realizza un'opera pubblica sulla base di un accordo di programma fra amministrazioni pubbliche (art. 4, co. 2, lett. b)

☐

- Realizza e gestisce un'opera pubblica ovvero organizza e gestisce un servizio di interesse generale attraverso un contratto di partenariato pubblico/privato (art. 4, co. 2, lett. c)

☐

- Produce beni o servizi strumentali all'ente o agli enti pubblici partecipanti o alla svolgimento delle loro funzioni (art. 4, co. 2, lett. d)

☐

- Svolge servizi di committenza (art. 4, co. 2, lett. e)

☐

- Valorizza il patrimonio immobiliare dell'amministrazione partecipante (art. 4, co. 3)

☐

Indicare le motivazioni della riconducibilità o meno ai vincoli di scopo di cui al co. 1 o ad una delle attività di cui ai commi 2 e 3, anche con riferimento alle società che svolgono le attività di cui ai commi 6, 7, 8:

La società è partecipata indirettamente per il tramite della Fondazione Alta Valle Camonica. La Società esercita l'attività di gestione degli impianti sciistici dell'Alta Vallecamonica, produce servizi funzionali per il perseguimento delle finalità istituzionali dei comuni del comprensorio in campo turistico, sportivo ed economico.

(a): Inserire uno dei progressivi già indicati nelle schede di ricognizione (02.01; 02.02).

(b): Inserire la ragione sociale come indicata nelle schede di ricognizione (02.01; 02.02).

(c): Indicare il tipo di partecipazione distinguendo i casi in cui la società sia partecipata direttamente, indirettamente (tramite altra società/organismo), ovvero in parte direttamente e in parte indirettamente.

(d): Inserire l'attività come indicata nelle schede di ricognizione (02.01; 02.02).



### 03. REQUISITI TESTO UNICO DELLE SOCIETÀ A PARTECIPAZIONE PUBBLICA

03.02. Condizioni art. 20, co. 2

Progressivo società partecipata: Ind\_7 (a)

Denominazione società partecipata: S.I.T. S.p.A. (b)

Tipo partecipazione: Indiretta (c)

Attività svolta: Gestione impianti sciistici Alta Vallecamonica (d)

Indicare i seguenti dati con riferimento all'esercizio 2024

Numero medio dipendenti (e)	66,27
Numero amministratori	11
di cui nominati dall'Ente	0
Numero componenti organo di controllo	3
di cui nominati dall'Ente	0

Importi in euro

RISULTATO D'ESERCIZIO (g)	
2024	1.596.852,00
2023	968.388,00
2022	4.649.277,00
2021	-3.811.984,00
2020	849.784,00

Importi in euro	
Costo del personale (f)	3.987.963,00
Compensi amministratori	117.748,00
Compensi componenti organo di controllo	23.000,00

Importi in euro	
FATTURATO	
2024	16.012.317,00
2023	13.733.946,00
2022	15.000.192,00
FATTURATO MEDIO	14.915.485,00

Sussistenza delle condizioni di cui all'art. 20, co. 2:

La partecipazione societaria non rientra in alcuna delle categorie di cui all'art. 4 (art. 20, co. 2, lett. a)

Società priva di dipendenti o con numero di amministratori superiore a quello dei dipendenti (art. 20, co. 2, lett. b)

Svolgimento di

Indicare quali società/enti strumentali:

Fatturato medio non superiore a 500.000 euro nel triennio precedente (art. 20, co. 2, lett. d e art. 26, co. 12-quinquies)

Perdite in 4 dei 5

Necessità di contenimento dei costi di funzionamento (art. 20, co. 2, lett. f)

Necessità di aggregazione con altre società aventi ad oggetto le attività consentite all'art. 4 (art. 20, co. 2, lett. g)

Indicare le motivazioni della sussistenza o meno delle condizioni di cui ai punti precedenti:

Azioni da intraprendere:

Nessuna azione da intraprendere - Società da mantenere

(a): Inserire uno dei progressivi già indicati nelle schede di ricognizione (02.01; 02.02).

(b): Inserire la ragione sociale come indicata nelle schede di ricognizione (02.01; 02.02).

(c): Indicare il tipo di partecipazione distinguendo i casi in cui la società sia partecipata direttamente, indirettamente (tramite altra società/organismo), ovvero in parte direttamente e in parte indirettamente.

(d): Inserire l'attività svolta come indicata nelle schede di ricognizione (02.01; 02.02).

(e): Inserire il numero medio di dipendenti come da nota integrativa al bilancio.

(f): Inserire la voce B9 del Conto economico.

**94. MANTENIMENTO SENZA INTERVENTI DI RAZIONALIZZAZIONE**

Progressivo A	Denominazione società B	Tipo di partecipazione C	Attività svolta D	% Quota di partecipazione E	Motivazioni della scelta F
Dir_1 Ind_4	Valle Camonica Servizi S.r.l.	sia diretta che indiretta	Gestione servizi di igiene ambientale	0,0074%	Si ritiene che la società sia strettamente necessaria per le finalità istituzionali dell'Ente e sia in possesso dei requisiti richiesti per il mantenimento
Dir_2	Servizi Idrici Vallecarnonica S.r.l.	Diretta	Servizio idrico integrato, gestione tecnica depuratori.	8,4040%	Si ritiene che la società sia strettamente necessaria per le finalità istituzionali dell'Ente e sia in possesso dei requisiti richiesti per il mantenimento
Dir_3	Società Sviluppo Pezzo S.r.l.	Diretta	Promozione sviluppo socio-economico della comunità e del territorio della frazione di Pezzo	56,60%	Si ritiene che la società sia strettamente necessaria per le finalità istituzionali dell'Ente e sia in possesso dei requisiti richiesti per il mantenimento
Dir_4	Società Carosello S.p.a.	Diretta	Gestione di impianti di trasporto a fune	0,0600%	Si ritiene che la società sia strettamente necessaria per le finalità istituzionali dell'Ente e sia in possesso dei requisiti richiesti per il mantenimento
Ind_1	Vallecarnonica Servizi Vendite S.p.a	Indiretta	Commercio di gas distribuito mediante condotte; commercio di energia elettrica	0,0385%	Si ritiene che la società sia strettamente necessaria per le finalità istituzionali dell'Ente e sia in possesso dei requisiti richiesti per il mantenimento
Ind_2	Blu Reti Gas S.r.l	Indiretta	Distribuzione combustibili gassosi; installazione e manutenzione impianti idraulici, di riscaldamento, di condizionamento dell'aria e per la distribuzione del gas.	0,0385%	Si ritiene che la società sia strettamente necessaria per le finalità istituzionali dell'Ente e sia in possesso dei requisiti richiesti per il mantenimento
Ind_5	So.Sv.A.V. S.r.l.	Diretta	Progettazione, costruzione, gestione, manutenzione di impianti di produzione energetica, in particolare fonti rinnovabili nonché la sua distribuzione e vendita.	59,0600%	Si ritiene che la società sia strettamente necessaria per le finalità istituzionali dell'Ente e sia in possesso dei requisiti richiesti per il mantenimento
Ind_6	S.I.A.V. S.p.A.	Indiretta	Valorizzazione dell'Alta Valle Camonica con la realizzazione di infrastrutture a fune	16,6800%	Si ritiene che la società sia strettamente necessaria per le finalità istituzionali dell'Ente e sia in possesso dei requisiti richiesti per il mantenimento
Ind_7	S.I.T. S.p.A.	Indiretta	Gestione impianti idrici	28,0500%	Si ritiene che la società sia strettamente necessaria per le finalità istituzionali dell'Ente e sia in possesso dei requisiti richiesti per il mantenimento

Colonna A: Inserire uno dei progressivi indicati nelle schede di ricognizione (02.01; 02.02).

Colonna B: Inserire la ragione sociale come indicata nelle schede di ricognizione (02.01; 02.02).

Colonna C: Indicare il tipo di partecipazione distinguendo i casi in cui la società sia partecipata direttamente, indirettamente (tramite altra società/organismo), oppure in parte direttamente e in parte indirettamente.

Colonna D: Inserire l'attività svolta come indicata nelle schede di ricognizione (02.01; 02.02).

Colonna E: Inserire la quota complessiva di partecipazione dell'Amministrazione, sommando le quote dirette (02.01 colonna E) e indirette (02.02 colonna G).

Colonna F: Indicare, ai sensi dell'art. 24 co. 1, la motivazione della scelta di mantenimento della partecipazione senza alcun intervento di razionalizzazione.

Allo scopo, specificare la sussistenza dei requisiti indicati dalla scheda 03.01 (stretta necessaria della società alle finalità dell'ente e svolgimento da parte della medesima di una delle attività consentite dall'art. 4). In caso di attività inerenti ai servizi pubblici locali, esplicitare le ragioni della convenienza economica dell'erogazione del servizio mediante la società anziché in forme alternative (gestione diretta, azienda speciale, ecc.) e della sostenibilità della scelta in termini di costo-opportunità per l'ente. Con riferimento alle condizioni di cui alla scheda 03.02, dichiarare espressamente che non ricorrono le condizioni ivi indicate e darne motivazione. In relazione ai servizi pubblici a rete di rilevanza economica, dare dimostrazione della non necessità di operazioni di aggregazione con altre società operanti nello stesso settore e del fatto che la società svolge servizi non compresi tra quelli da affidare per il tramite dell'Ente di Governo d'Ambito.

**04. MANTENIMENTO SENZA INTERVENTI DI RAZIONALIZZAZIONE**

Progressivo A	Denominazione società B	Tipo di partecipazione C	Attività svolta D	% Quota di partecipazione E	Motivazioni della scelta F
Dir_1 Ind_4	Valle Camonica Servizi S.r.l.	sia diretta che indiretta	Gestione servizi di igiene ambientale	0,0074%	Si ritiene che la società sia strettamente necessaria per le finalità istituzionali dell'Ente e sia in possesso dei requisiti richiesti per il mantenimento
Dir_2	Servizi Idrici Vallecamonica S.r.l.	Diretta	Servizio idrico integrato, gestione tecnica depuratori.	8,4040%	Si ritiene che la società sia strettamente necessaria per le finalità istituzionali dell'Ente e sia in possesso dei requisiti richiesti per il mantenimento
Dir_3	Società Sviluppo Pezzo S.r.l.	Diretta	Promozione sviluppo socio-economico della comunità e del territorio della frazione di Pezzo	56,60%	Si ritiene che la società sia strettamente necessaria per le finalità istituzionali dell'Ente e sia in possesso dei requisiti richiesti per il mantenimento
Dir_4	Società Carosello S.p.a.	Diretta	Gestione di impianti di trasporto a fune	0,0600%	Si ritiene che la società sia strettamente necessaria per le finalità istituzionali dell'Ente e sia in possesso dei requisiti richiesti per il mantenimento
Ind_1	Vallecamonica Servizi Vendite S.p.a	Indiretta	Commercio di gas distribuito mediante condotte; commercio di energia elettrica	0,0385%	Si ritiene che la società sia strettamente necessaria per le finalità istituzionali dell'Ente e sia in possesso dei requisiti richiesti per il mantenimento
Ind_2	Blu Reti Gas S.r.l	Indiretta	Distribuzione combustibili gassosi; installazione e manutenzione impianti idraulici, di riscaldamento, di condizionamento dell'aria e per la distribuzione del gas.	0,0385%	Si ritiene che la società sia strettamente necessaria per le finalità istituzionali dell'Ente e sia in possesso dei requisiti richiesti per il mantenimento
Ind_5	So.Sv.A.V. S.r.l.	Diretta	Progettazione, costruzione, gestione, manutenzione di impianti di produzione energetica, in particolare fonti rinnovabili nonché la sua distribuzione e vendita.	59,0600%	Si ritiene che la società sia strettamente necessaria per le finalità istituzionali dell'Ente e sia in possesso dei requisiti richiesti per il mantenimento
Ind_6	S.I.A.V. S.p.A.	Indiretta	Valorizzazione dell'Alta Valle Camonica con la realizzazione di infrastrutture a fune	16,6800%	Si ritiene che la società sia strettamente necessaria per le finalità istituzionali dell'Ente e sia in possesso dei requisiti richiesti per il mantenimento
Ind_7	S.I.T. S.p.A.	Indiretta	Gestione impianti idrici	28,0500%	Si ritiene che la società sia strettamente necessaria per le finalità istituzionali dell'Ente e sia in possesso dei requisiti richiesti per il mantenimento

Colonna A: Inserire uno dei progressivi indicati nelle schede di ricognizione (02.01; 02.02).

Colonna B: Inserire la ragione sociale come indicata nelle schede di ricognizione (02.01; 02.02).

Colonna C: Indicare il tipo di partecipazione distinguendo i casi in cui la società sia partecipata direttamente, indirettamente (tramite altra società/organismo), oppure in parte direttamente e in parte indirettamente.

Colonna D: Inserire l'attività svolta come indicata nelle schede di ricognizione (02.01; 02.02).

Colonna E: Inserire la quota complessiva di partecipazione dell'Amministrazione, sommando le quote dirette (02.01 colonna E) e indirette (02.02 colonna G).

Colonna F: Indicare, ai sensi dell'art. 24 co. 1, la motivazione della scelta di mantenimento della partecipazione senza alcun intervento di razionalizzazione.

Allo scopo, specificare la sussistenza dei requisiti indicati dalla scheda 03.01 (stretta necessaria della società alle finalità dell'ente e svolgimento da parte della medesima di una delle attività consentite dall'art. 4). In caso di attività inerenti ai servizi pubblici locali, esplicitare le ragioni della convenienza economica dell'erogazione del servizio mediante la società anziché in forme alternative (gestione diretta, azienda speciale, ecc.) e della sostenibilità della scelta in termini di costo-opportunità per l'ente. Con riferimento alle condizioni di cui alla scheda 03.02, dichiarare espressamente che non ricorrono le condizioni ivi indicate e darne motivazione. In relazione ai servizi pubblici a rete di rilevanza economica, dare dimostrazione della non necessità di operazioni di aggregazione con altre società operanti nello stesso settore e del fatto che la società svolge servizi non compresi tra quelli da affidare per il tramite dell'Ente di Governo d'Ambito.



## **05. AZIONI DI RAZIONALIZZAZIONE**

### **05.02. Cessione/Alienazione quote**

*Compilare una scheda per ciascuna partecipazione che si intende cedere/alienare*

<b>Progressivo società partecipata:</b>	<input type="text"/>	<b>(a)</b>	<b>Quota di partecipazione detenuta:</b>	<input type="text"/>	<b>(b)</b>
<b>Denominazione società partecipata:</b>	<input type="text"/>	<b>(c)</b>	<b>Quota di partecipazione da cedere/alienare:</b>	<input type="text"/>	<b>(d)</b>
<b>Tipo partecipazione:</b>	<input type="text" value="Diretta"/> <b>(e)</b>				
<b>Attività svolta:</b>	<input type="text" value="NESSUNA ATTIVITA' DI CESSIONE O ALIENAZIONE"/> <b>(f)</b>				
<i>Selezionare le motivazioni della scelta:</i>					
<input type="text"/> <b>(g)</b>					
<i>In caso di scelta dell'opzione "altro", specificare:</i>					
<input type="text"/>					
<i>Fornire ulteriori dettagli sulle motivazioni della scelta:</i>					
<input type="text"/>					
<i>Indicare le modalità di attuazione della cessione/alienazione:</i>					
<input type="text"/>					
<i>Indicare i tempi stimati per il perfezionamento della cessione/alienazione:</i>					
<input type="text"/>					
<i>Indicare una stima dei risparmi attesi:</i>					
<input type="text"/>					

**(a):** Inserire uno dei progressivi già indicati nelle schede di ricognizione (02.01; 02.02).

**(b):** Inserire la quota complessiva di partecipazione dell'Amministrazione, sommando le quote dirette (02.01 colonna E) e indirette (02.02 colonna G).

**(c):** Inserire la ragione sociale come indicata nelle schede di ricognizione (02.01; 02.02).

**(d):** Inserire la quota di partecipazione che si intende cedere/alienare.

**(e):** Indicare il tipo di partecipazione distinguendo i casi in cui la società sia partecipata direttamente, indirettamente (tramite altra società/organismo), ovvero in parte direttamente e in parte indirettamente.

**(f):** Inserire l'attività svolta come indicata nelle schede di ricognizione (02.01; 02.02).

**(g):** Vedi scheda 06. "Appendice\_motivazioni".

## **05. AZIONI DI RAZIONALIZZAZIONE**

### 05.04. Fusione/Incorporazione

<b>Progressivo società partecipata:</b>	<input type="text"/>	<b>Quota di partecipazione detenuta:</b>	<input type="text"/>	<b>(b)</b>
<b>Denominazione società partecipata:</b>	<input type="text"/>			<b>(c)</b>
<b>Tipo partecipazione:</b>	<input type="text"/>	<b>(d)</b>		
<b>Attività svolta:</b>	<input type="text" value="NESSUNA ATTIVITA' DI FUSIONE O INCORPORAZIONE"/>			<b>(e)</b>

*Selezionare le motivazioni della scelta:*

**(f)**

*In caso di scelta dell'opzione "altro", specificare:*

*Fornire ulteriori dettagli sulle motivazioni della scelta:*

*Indicare le modalità di attuazione dell'operazione straordinaria:*

*Indicare i tempi stimati per il perfezionamento dell'operazione:*

*Indicare una stima dei risparmi attesi:*

**(a):** Inserire uno dei progressivi già indicati nelle schede di ricognizione (02.01; 02.02).

**(b):** Inserire la quota complessiva di partecipazione dell'Amministrazione, sommando le quote dirette (02.01 colonna E) e indirette (02.02 colonna G).

**(c):** Inserire la ragione sociale come indicata nelle schede di ricognizione (02.01; 02.02).

**(d):** Indicare il tipo di partecipazione distinguendo i casi in cui la società sia partecipata direttamente, indirettamente (tramite altra società/organismo),  
ovvero in parte direttamente e in parte indirettamente.

**(e):** Inserire l'attività come indicata nelle schede di ricognizione (02.01; 02.02).

**(f):** Vedi scheda 06. "Appendice\_motivazioni".