



COMUNE DI PISOGNE

PROVINCIA DI BRESCIA
Viale Vallecamonica, 2 25055 Pisogne
Casella Postale n. 16 - Ufficio postale Pisogne
Tel. 0364/883011 - Fax: 0364/8830240
C.F. - P.IVA : 00377510177
E- mail: info@comune.pisogne.bs.it
pec: protocollo@pec.comune.pisogne.bs.it
sito internet <http://www.comune.pisogne.bs.it>



Pisogne-23-05-2016

Al Sig. Sindaco -Sede-
Al Resp.Uff.Tecnico Com.le -Sede-

Oggetto: Campionato Regionale Enduro -

In data odierna, ho effettuato una prima ricognizione sul percorso utilizzato per la manifestazione di Domenica 22-Maggio,c.m., per il Campionato Regionale di Enduro ed e' emerso quanto segue:

In loc. Vides , un tratto di strada per la centrale idroelettrica, e' stata utilizzata dai concorrenti pur non essendo inserita nel percorso ufficiale e pertanto priva di autorizzazione da parte dei proprietari.

Al Duadell sulla pista di sci sono state effettuate delle prove con relativo attraversamento del torrente su un ponticello provvisorio, non inserito nel percorso ufficiale.

*Tratto di strada agrosilvopastorale -ALPI/ DOSSO DELLE BRATTE- fondo stradale danneggiato notevolmente e parte dello stesso pari al 70% ,dovra' esser ripristinato,soprattutto la prima parte verso Musna Alpi (lavori di collegamento ultimati nel 2014 finanziati L.31 art 25).

*Tratto DUADELL/ROCCOLO ITALO , la prima parte non ha subito notevoli danni , ma dal fondo valle fino quasi al roccolo, non e' piu' percorribile con nessun automezzo .

*Tratto CROCEMARINO /PALOT circa il 40% del fondo stradale dovra' esser ripristinato.

*Tratto CROCEMARINO/ALBE , in particolare il primo tratto,appena sistemato lo scorso anno con un contributo L.31-mis.2.8, e' praticamente impraticabile con qualsiasi mezzo,anche agricolo.

A disposizione per ulteriori sopralluoghi,allego documentazione fotografica.
Cordialmente.

Giuseppe Quetti



COMUNE DI PISOGNE
Prot. 00006449 del 24-05-2016 - PARTENZA
Tit 6 Cat Fas = .



DOSSO DELLE BRONTE



Loc. Ruc/DUABEL



Loc. Ex MECHINA CROCE MARINO



CROCE MARINO D / NOVEZZE



PISTA / SCI DUADÉLL





COMUNE DI PISOGNE

PROVINCIA DI BRESCIA

Viale Vallecamonica, 2 25055 Pisogne

Tel. 0364/883011 - Fax: 0364/8830240

C.F. - P.IVA : 00377510177

pec: protocollo@pec.comune.pisogne.bs.it

E- mail: info@comune.pisogne.bs.it

sito internet <http://www.comune.pisogne.bs.it>



Pisogne-24-05-2016

Al Sig. Sindaco

Sede-

All'Assessore Sport Turismo - Sicurezza-

Sede

Oggetto: Verifica dei luoghi percorsi da Moto Enduro – Campionato Reg.le
Enduro del 22.05.2016
Richiesta di Lavori di ripristino piattaforme stradale delle VASP./

In data odierna, si è proceduto a verificare le condizioni delle strade percorse dai mezzi in situazione di tempo stabile.

Si sono verificate le VASP n° 12 (Novezze – Ceto di Sopra –Croce Marino) rilevando che sono state scalzate diverse aree con fondo in cemento e relative Canalette. Si deve procedere alla loro sistemazione visto che l'uso agricolo di questo tratto è frequente.

I lavori di ripristino vanno inoltre eseguiti sul tratto di VASP-n.-5, dove il fondo della carreggiata manomesso. Compreso il ripristino delle canalette per lo scarico delle acque piovane.

Il percorso effettuato sulla pista da sci va ripristinato e inerbito con terre ad alta radicazione, con semina e raccolta di pietre di dimensioni varie.

Tratti da sistemare e ripristinare:

- CROCE MARINO/ALBE (VASP n.12)-
- CROCE MARINO PALOT,(VASP n.11)-
- MADONNA DELLE LONGHE/GIPPONE/GRATACASOLO-(VASP n.12)
- Alcuni tratti della VASP n.1- COLLE /LOC. RONCO e del DOSSO DELLE BRATTE.
- Da quanto si è potuto constatare nella giornata di sabato,e' emerso che i lavori necessitano di un coordinamento e soprattutto indicazioni, ad esempio, come e dove vanno ripristinate le canalette.

Cordiali Saluti.

Polizia Municipale settore Boschivo
(Giuseppe Quetti)

Il Responsabile del Servizio Gestione Territorio
(Ivo Francesco Arch. Filosi)















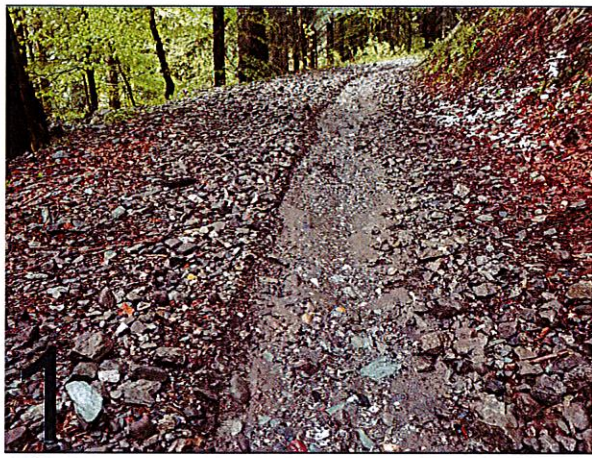

1



5

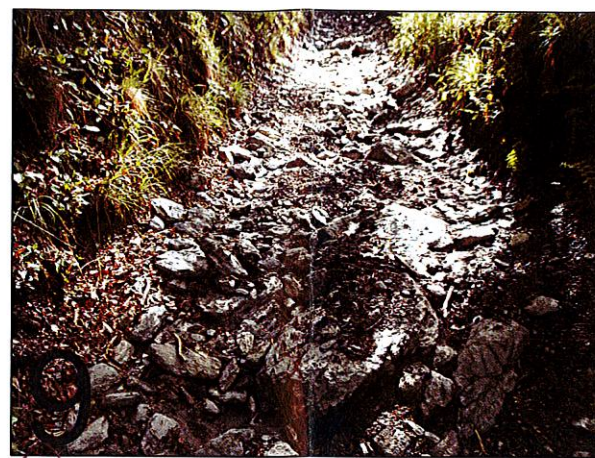

9

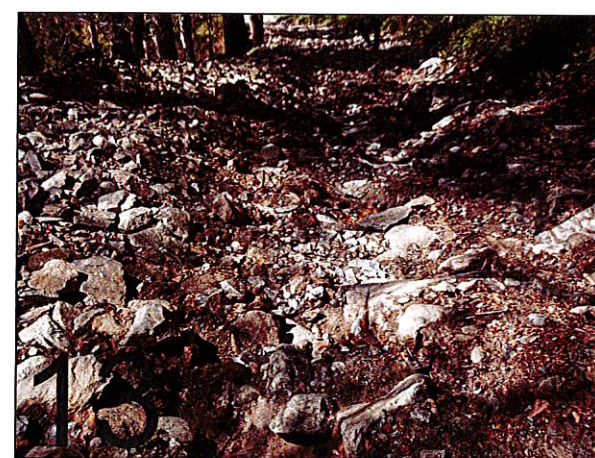

13

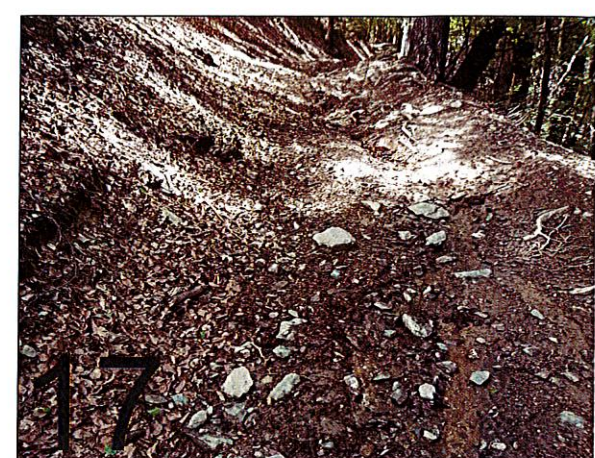

17



2



6



10



14

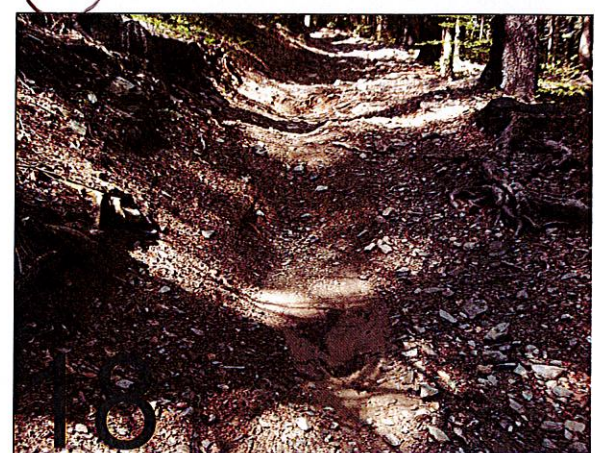

18



3



7

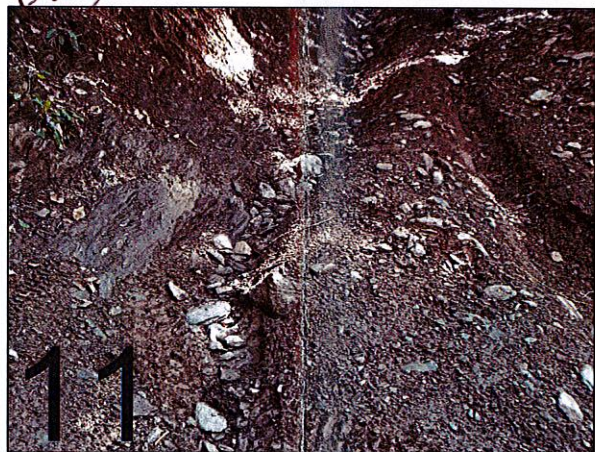

11

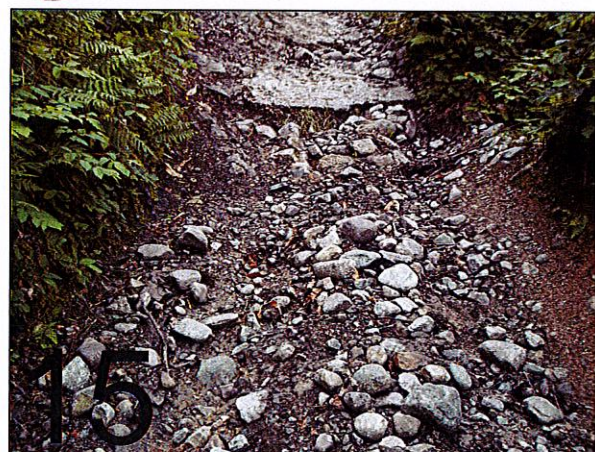

15



4



8

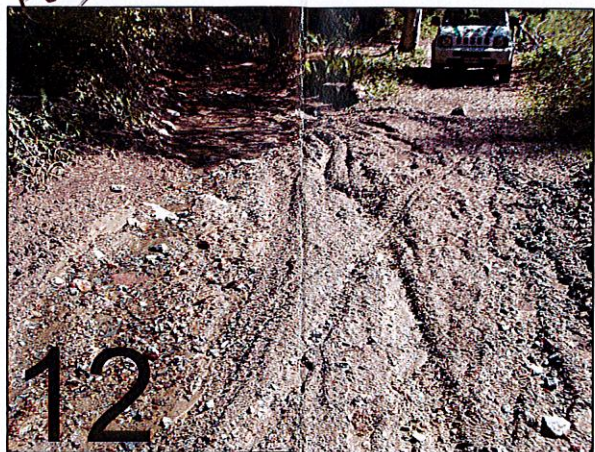

12

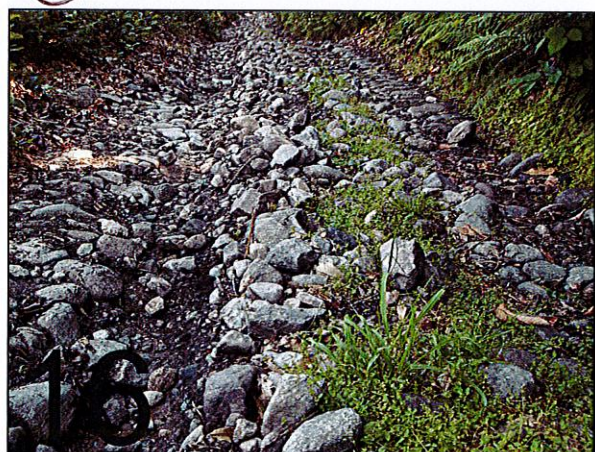

16