

Immobile B e C  
Prospetto Sud Est Esistente

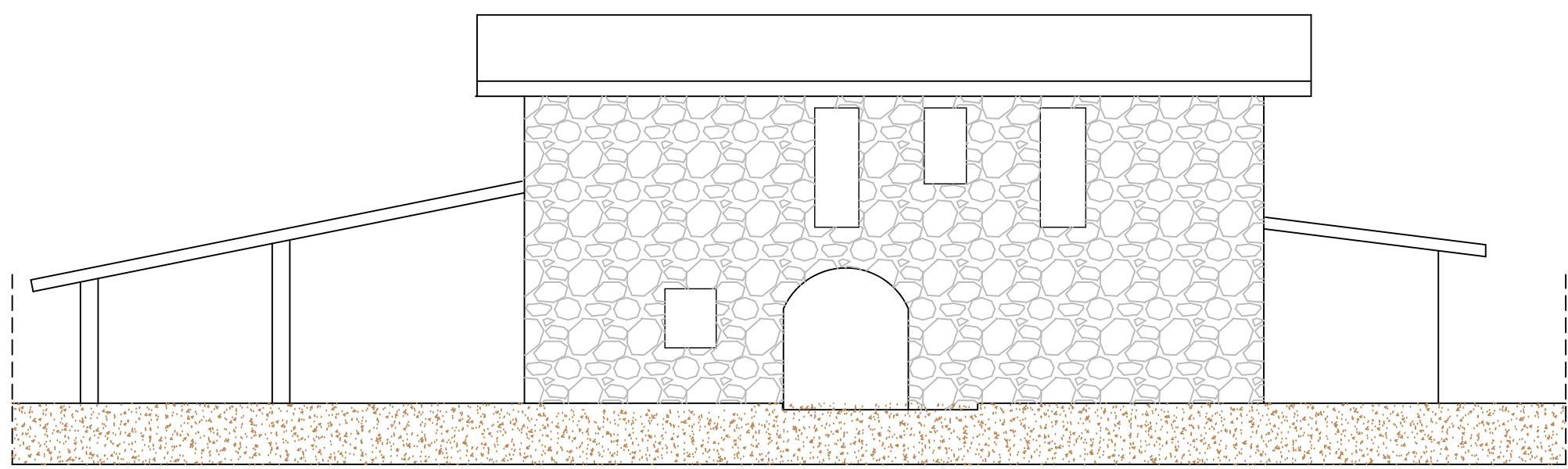

Immobile B e C  
Prospetto Nord Ovest Esistente

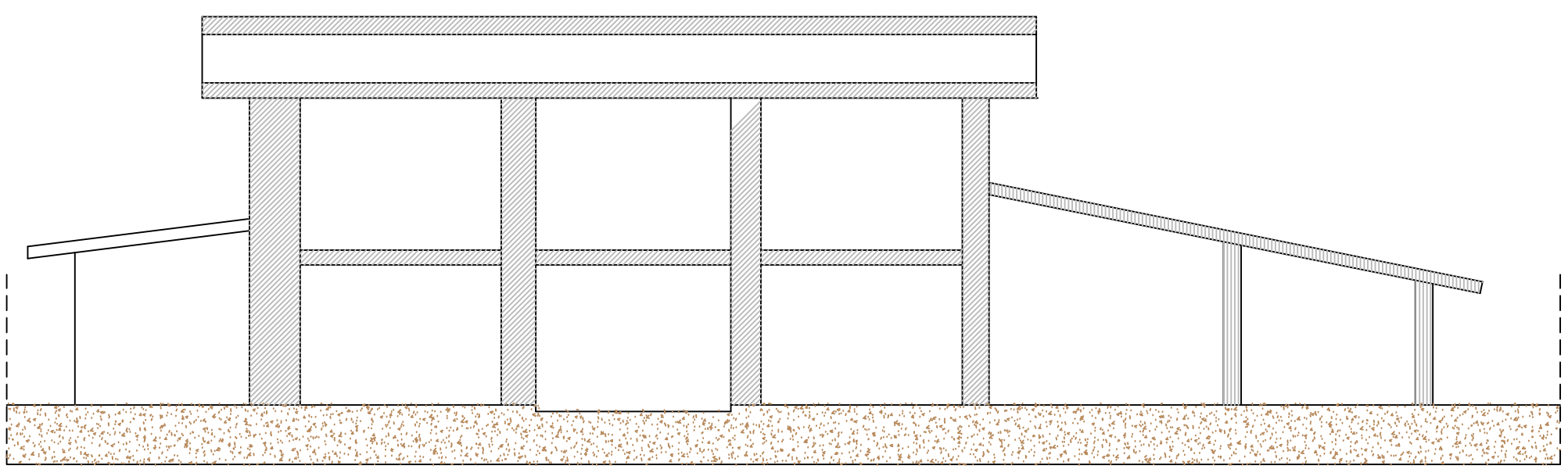

Immobile B e C  
Sezione C-C Esistente

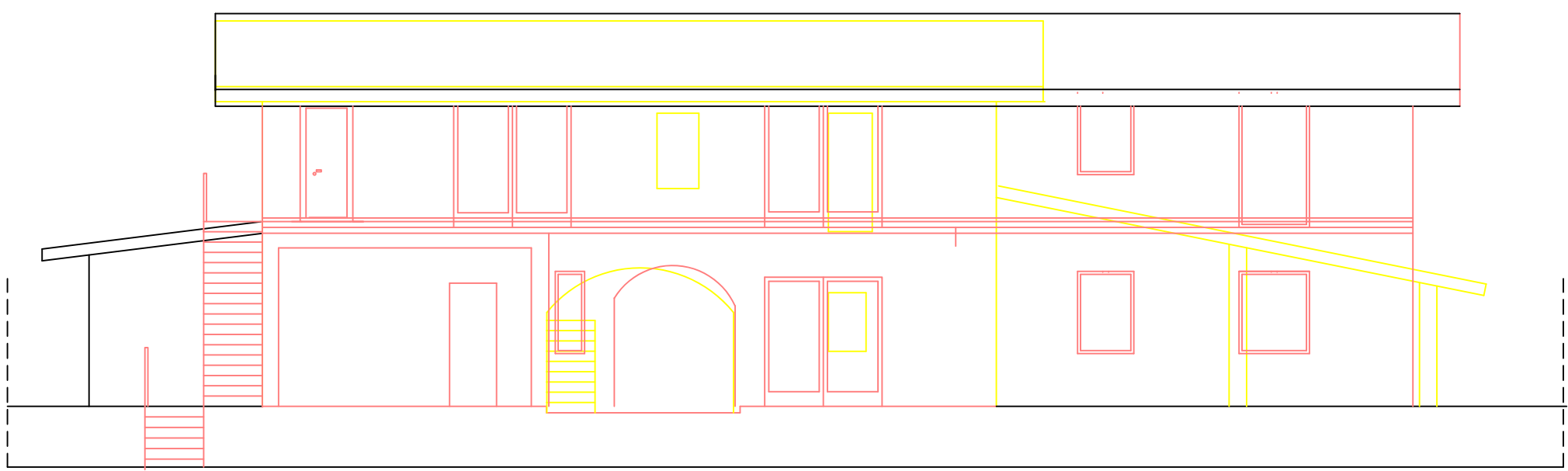

Immobile B e C  
Prospetto Sud Est Comparativo

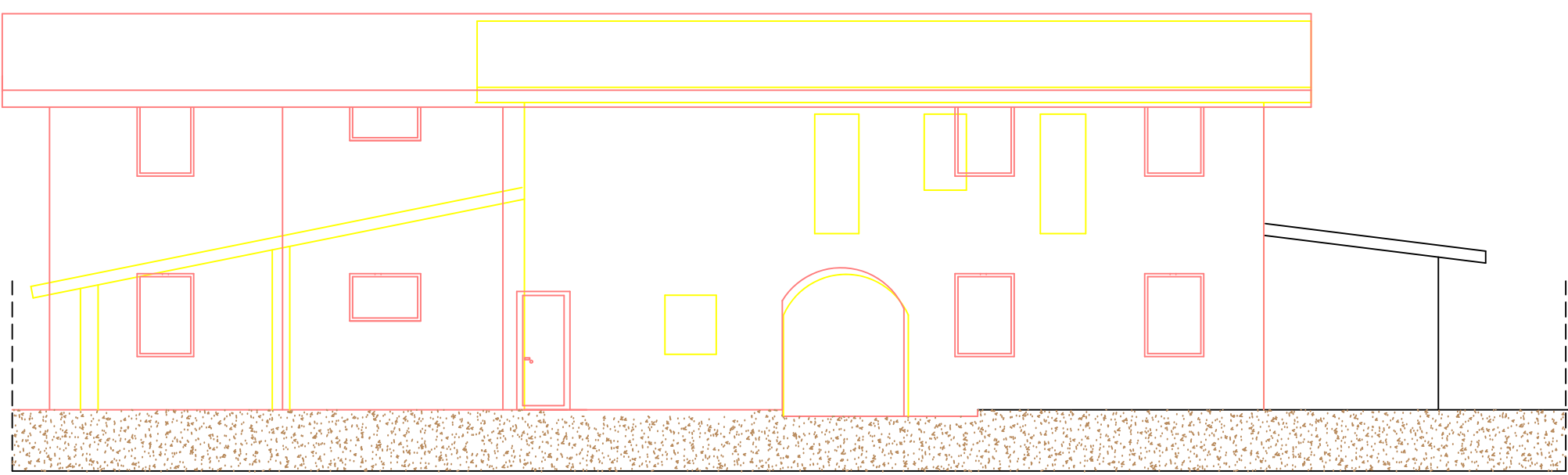

Immobile B e C  
Prospetto Nord Ovest Comparativo

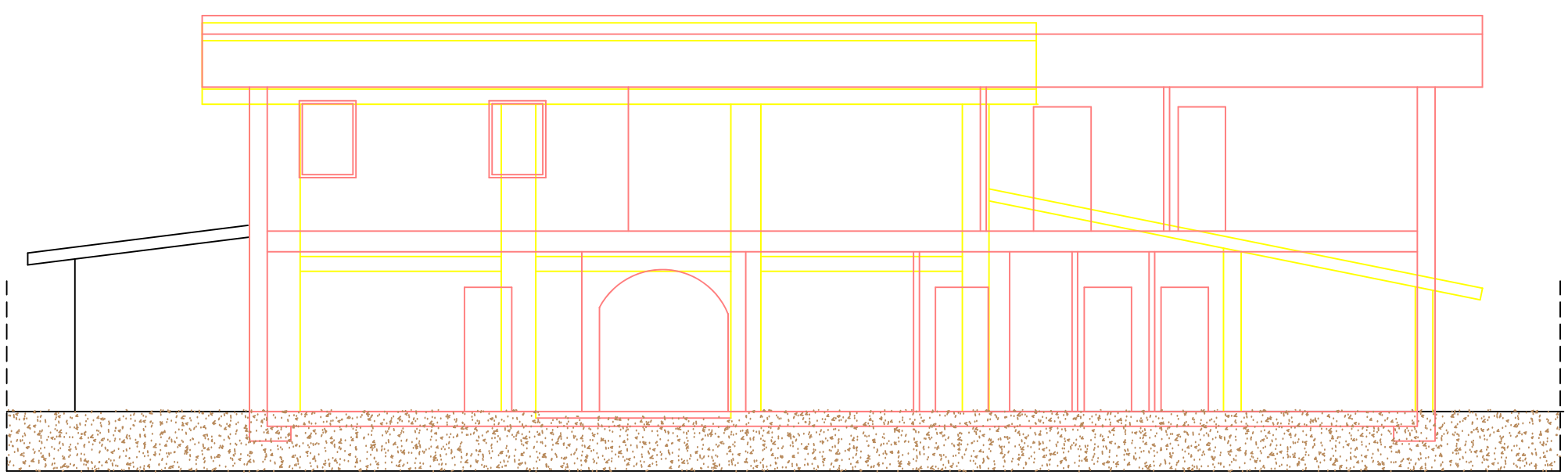

Immobile B e C  
Sezione C-C Comparativa

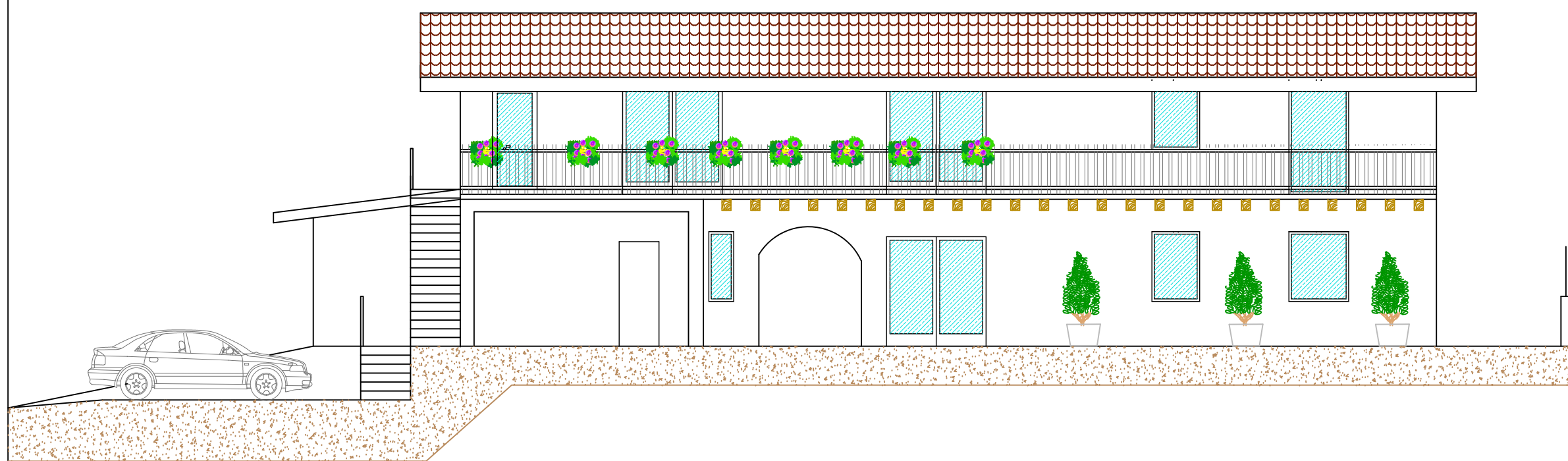

Immobile B e C  
Prospetto Sud Est di Progetto

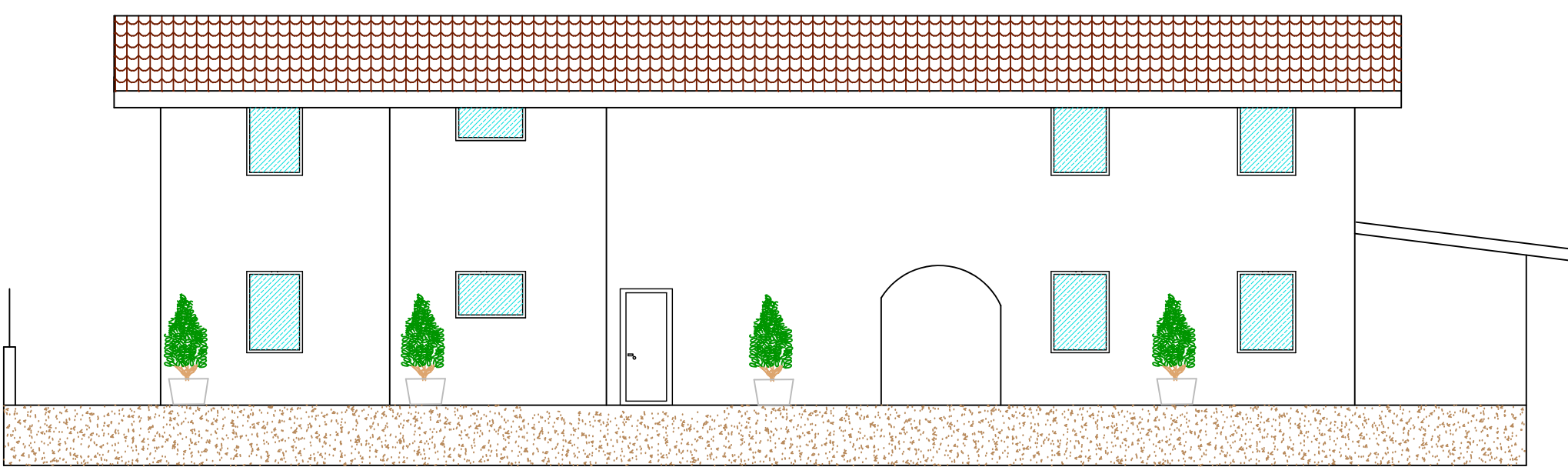

Immobile B e C  
Prospetto Nord Ovest di Progetto

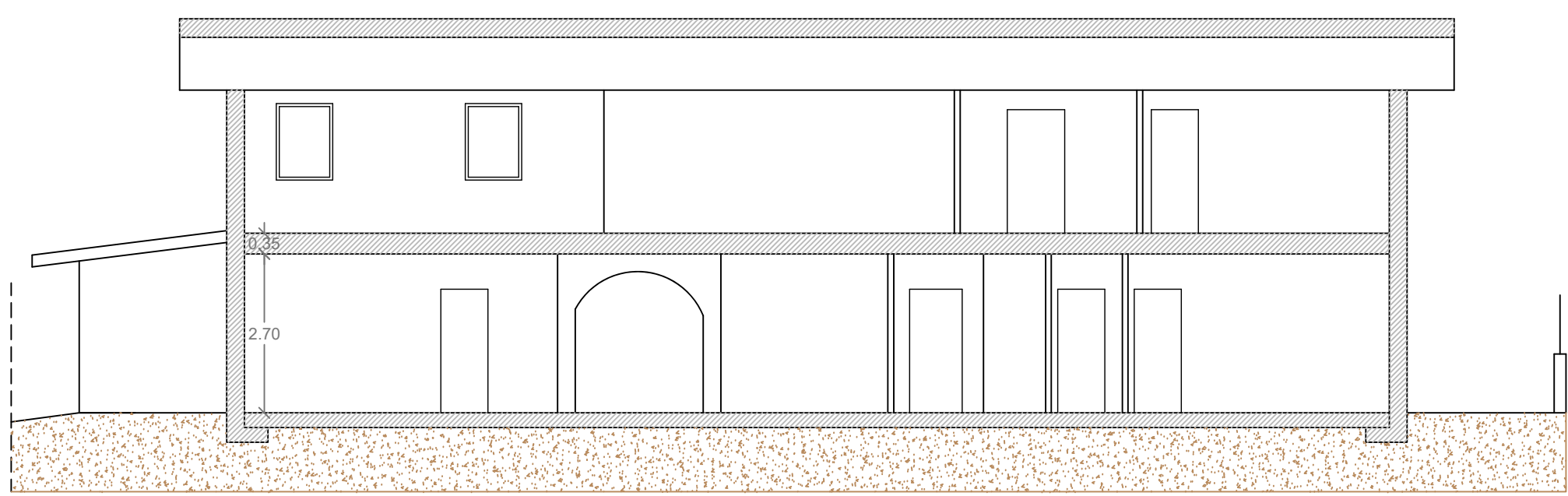

Immobile B e C  
Sezione C-C di Progetto

COMUNE DI INCUDINE (BS)		data	01/12/2025	uscolo	11
Committente:	Elettrosoa s.r.l.; Soardi Andrea, Gilberti Stefania, Buffoli Sergio	scale	1:100		
Oggetto	PIANO DI RECUPERO				
Particolari:	Prospetti e Sezione esistenti, comparative e di progetto				
studio associato CAPOFERRI Geometra Stefania Gilberti					
		STUDIO ASSOCIATO DI INGEGNERIA ED ARCHITETTURA Capoferrì Ing. Enrico e Capoferrì Arch. Stefania Via Piave 35 - 48013 (BS) - Tel. 051/7357263 STUDIO TECNICO Lecchi, Stefania Gilberti Via Mangano 2 - 80131 (BS) - Tel. +39 348/638224			