

REGIONE  
LOMBARDIA



COMUNE DI  
INCUDINE



COMUNE DI  
EDOLO



COMUNE DI  
MONNO

## **PROGETTO ESECUTIVO**

OPERE DI REGIMAZIONE IDRAULICA NEL TRATTO DI CONFLUENZA DEL TORRENTE VAL FINALE NEL FIUME OGLIO E REALIZZAZIONE DI AREE DI ACCUMULO/LAMINAZIONE SUL TORRENTE VAL FINALE, NEI COMUNI DI MONNO, INCUDINE E EDOLO. - CUP: G92B22000990002 -



## PIANO PARTICELLARE DI ESPROPRIO

Aggiornamento	DATA	OGGETTO	Elaborato  <b>n. T13</b>
	Febbraio 2024	Prima stesura	

Il Progettista; D.L., C.S.P. e C.S.E.:  
*Ing. Girolamo Landrini*



Il Responsabile del Procedimento:  
*Geom. Fabio Albertoni*

Elaborazione dati e stesura progetto: STUDIO LANDRINI  
Via Carlo Tassara n.4, 25043 Breno (BS) Tel. 0364 21076  
e-mail: landrini@LANDRINIGEROLAMO.191.it



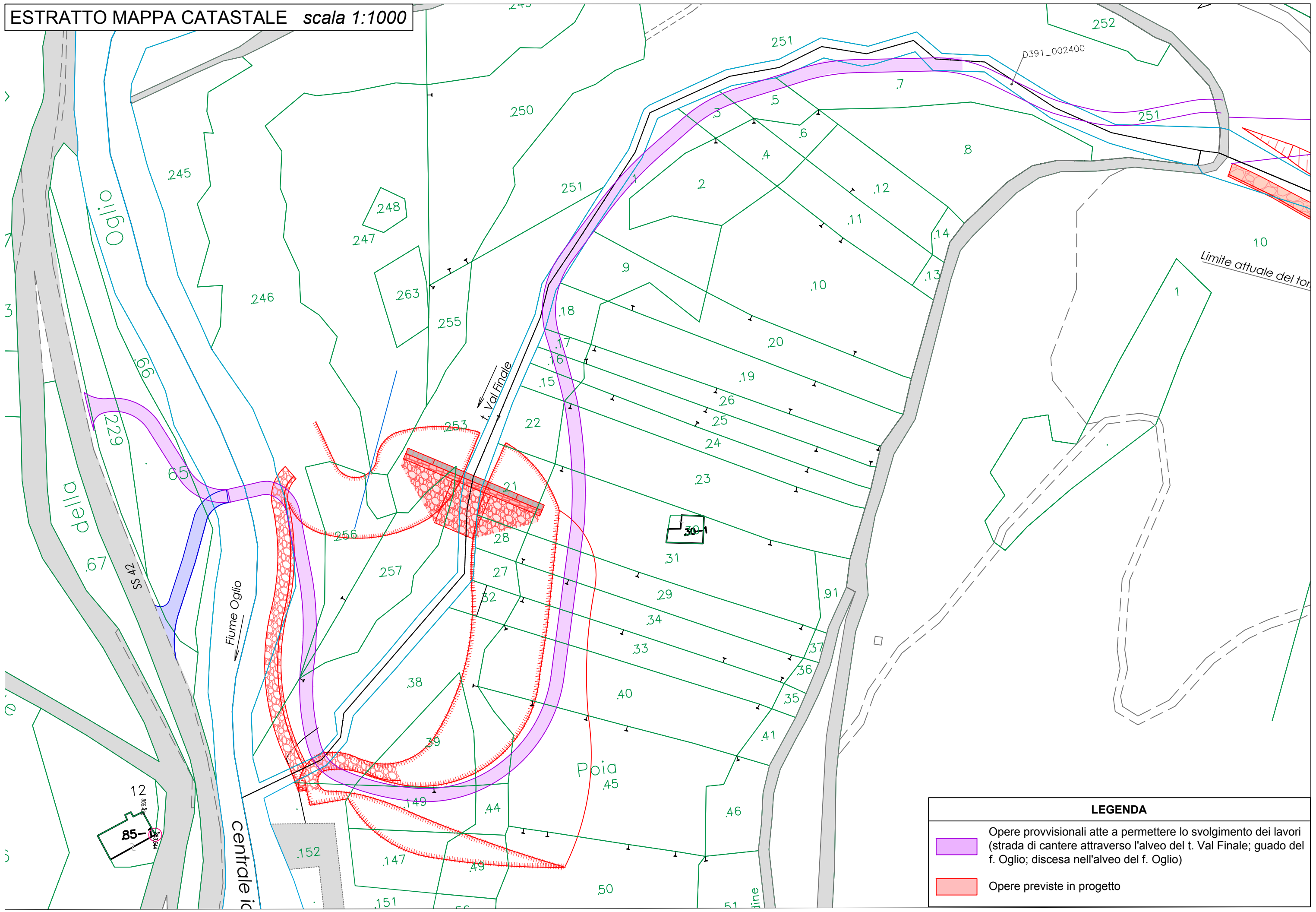

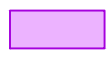
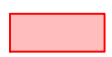

**LEGENDA**

-  Opere provvisorie atte a permettere lo svolgimento dei lavori (strada di cantere attraverso l'alveo del t. Val Finale; guado del f. Oglio; discesa nell'alveo del f. Oglio)
-  Opere previste in progetto

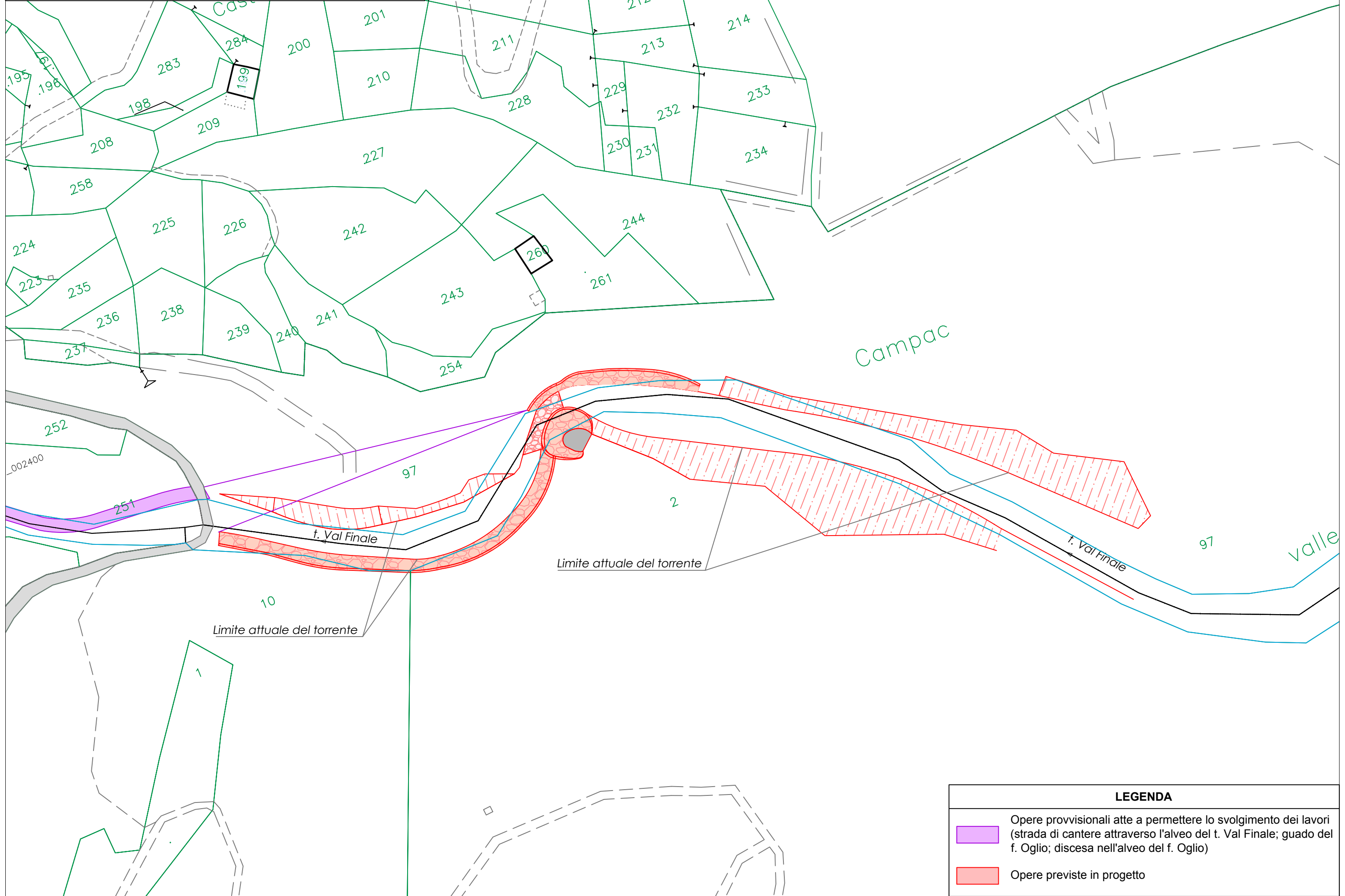
ESTRATTO MAPPA CATASTALE scala 1:1000



LEGENDA	
	Opere provvisorie atte a permettere lo svolgimento dei lavori (strada di cantere attraverso l'alveo del t. Val Finale; guado del f. Oglio; discesa nell'alveo del f. Oglio)
	Opere previste in progetto

PIANO PARTICELLARE DI ESPROPRIO

Comune	Foglio	Particella	Partita proprietari	Luogo di nascita / sede	Data di nascita	CF. / P.IVA	Diritti proprietari	h	a	ca	descr. Qualità	area da occupare [mq]
EDOLO	24	21	GUIZZARDI BORTOLO GIANCARLO	INCUDINE (BS)	26/12/1961	GZZBTL61T26E297P	Proprietà 1/1	0	4	10	BOSCO CEDUO	375,00
		27	ZANI GINO	INCUDINE (BS)	21/09/1941	ZNAGNI41P21E297R	Proprietà 1/8	0	1	40	BOSCO CEDUO	140,00
			ZANI ADELE	INCUDINE (BS)	22/02/1938	ZNADLA38B62E297B	Proprietà 1/8					
			ZANI BORTOLO BRUNO	INCUDINE (BS)	14/06/1944	ZNABTL44H14E297I	Proprietà 1/8					
			ZANI CLARA LINA	INCUDINE (BS)	11/10/1945	ZNACRL45R51E297Q	Proprietà 1/8					
			ZANI FRANCESCO	INCUDINE (BS)	10/06/1951	ZNAFNC51H10E297C	Proprietà 1/8					
			ZANI MARIA	INCUDINE (BS)	11/02/1932	ZNAMRA32B51E297C	Proprietà 1/8					
			ZANI MARTA MARTINA	INCUDINE (BS)	24/11/1933	ZNAMTM33S64E297R	Proprietà 1/8					
			MANENTI LUCA	LOVERE (BG)	28/04/1994	MNNLCU94D28E704O	Proprietà 1/24					
			MANENTI LUCA	LOVERE (BG)	28/04/1994	MNNLCU94D28E704O	Proprietà 1/8					
		28	PIAZZANI BORTOLINA	INCUDINE (BS)	11/05/1956	PZZBTL56E51E297P	Proprietà 1/10	0	1	40	BOSCO CEDUO	140,00
			PIAZZANI BRUNO VITTORIO	INCUDINE (BS)	26/05/1960	PZZBNV60E26E297N	Proprietà 1/10					
			PIAZZANI CARLETTO	INCUDINE (BS)	12/09/1946	PZZCLT46P12E297F	Proprietà 1/10					
			PIAZZANI CATERINA	INCUDINE (BS)	19/02/1963	PZZCRN63B59E297X	Proprietà 1/10					
			PIAZZANI DANIELA	INCUDINE (BS)	10/10/1957	PZZDNL57R50E297Y	Proprietà 1/10					
			PIAZZANI GERMANO	INCUDINE (BS)	11/05/1964	PZZGMN64E11E297W	Proprietà 1/10					
			PIAZZANI MARGHERITA RENATA	INCUDINE (BS)	10/07/1952	PZZMGH52L50E297P	Proprietà 1/10					
			PIAZZANI MAURO MAURIZIO	INCUDINE (BS)	09/08/1961	PZZMMR61M09E297G	Proprietà 1/10					
			PIAZZANI NATALINA BRUNA	INCUDINE (BS)	25/12/1953	PZZNLN53T65E297J	Proprietà 1/10					
			PIAZZANI PIERDOMENICO	INCUDINE (BS)	21/10/1950	PZZPDM50R21E297N	Proprietà 1/10					
		29	PIAZZANI BORTOLINA	INCUDINE (BS)	11/05/1956	PZZBTL56E51E297P	Proprietà 1/10	0	8	70	PRATO	220,00
			PIAZZANI BRUNO VITTORIO	INCUDINE (BS)	26/05/1960	PZZBNV60E26E297N	Proprietà 1/10					
			PIAZZANI CARLETTO	INCUDINE (BS)	12/09/1946	PZZCLT46P12E297F	Proprietà 1/10					
			PIAZZANI CATERINA	INCUDINE (BS)	19/02/1963	PZZCRN63B59E297X	Proprietà 1/10					
			PIAZZANI DANIELA	INCUDINE (BS)	10/10/1957	PZZDNL57R50E297Y	Proprietà 1/10					
			PIAZZANI GERMANO	INCUDINE (BS)	11/05/1964	PZZGMN64E11E297W	Proprietà 1/10					
			PIAZZANI MARGHERITA RENATA	INCUDINE (BS)	10/07/1952	PZZMGH52L50E297P	Proprietà 1/10					
			PIAZZANI MAURO MAURIZIO	INCUDINE (BS)	09/08/1961	PZZMMR61M09E297G	Proprietà 1/10					
			PIAZZANI NATALINA BRUNA	INCUDINE (BS)	25/12/1953	PZZNLN53T65E297J	Proprietà 1/10					
		PIAZZANI PIERDOMENICO	INCUDINE (BS)	21/10/1950	PZZPDM50R21E297N	Proprietà 1/10						
		31	GUIZZARDI BORTOLO GIANCARLO	INCUDINE (BS)	26/12/1961	GZZBTL61T26E297P	Proprietà 1/1	0	19	40	PRATO	180,00
		32	ZANI GINO	INCUDINE (BS)	21/09/1941	ZNAGNI41P21E297R	Proprietà 1/8	0	1	60	BOSCO CEDUO	170,00
			ZANI ADELE	INCUDINE (BS)	22/02/1938	ZNADLA38B62E297B	Proprietà 1/8					
			ZANI BORTOLO BRUNO	INCUDINE (BS)	14/06/1944	ZNABTL44H14E297I	Proprietà 1/8					
			ZANI CLARA LINA	INCUDINE (BS)	11/10/1945	ZNACRL45R51E297Q	Proprietà 1/8					
			ZANI FRANCESCO	INCUDINE (BS)	10/06/1951	ZNAFNC51H10E297C	Proprietà 1/8					
			ZANI MARIA	INCUDINE (BS)	11/02/1932	ZNAMRA32B51E297C	Proprietà 1/8					
			ZANI MARTA MARTINA	INCUDINE (BS)	24/11/1933	ZNAMTM33S64E297R	Proprietà 1/8					
			MANENTI LUCA	LOVERE (BG)	28/04/1994	MNNLCU94D28E704O	Proprietà 1/24					
			MANENTI LUCA	LOVERE (BG)	28/04/1994	MNNLCU94D28E704O	Proprietà 1/8					
		33	ZANI GINO	INCUDINE (BS)	21/09/1941	ZNAGNI41P21E297R	Proprietà 1/8	0	7	80	PRATO	235,00
			ZANI ADELE	INCUDINE (BS)	22/02/1938	ZNADLA38B62E297B	Proprietà 1/8					
ZANI BORTOLO BRUNO	INCUDINE (BS)		14/06/1944	ZNABTL44H14E297I	Proprietà 1/8							
ZANI CLARA LINA	INCUDINE (BS)		11/10/1945	ZNACRL45R51E297Q	Proprietà 1/8							
ZANI FRANCESCO	INCUDINE (BS)		10/06/1951	ZNAFNC51H10E297C	Proprietà 1/8							
ZANI MARIA	INCUDINE (BS)		11/02/1932	ZNAMRA32B51E297C	Proprietà 1/8							
ZANI MARTA MARTINA	INCUDINE (BS)		24/11/1933	ZNAMTM33S64E297R	Proprietà 1/8							
MANENTI LUCA	LOVERE (BG)		28/04/1994	MNNLCU94D28E704O	Proprietà 1/24							

PIANO PARTICELLARE DI ESPROPRIO

		MANENTI LUCA	LOVERE (BG)	28/04/1994	MNNLCU94D28E704O	Proprietà 1/8						
24	34	ZANI GINO	INCUDINE (BS)	21/09/1941	ZNAGNI41P21E297R	Proprietà 1/8	0	8	20	PRATO	225,00	
		ZANI ADELE	INCUDINE (BS)	22/02/1938	ZNADLA38B62E297B	Proprietà 1/8						
		ZANI BORTOLO BRUNO	INCUDINE (BS)	14/06/1944	ZNABTL44H14E297I	Proprietà 1/8						
		ZANI CLARA LINA	INCUDINE (BS)	11/10/1945	ZNACRL45R51E297Q	Proprietà 1/8						
		ZANI FRANCESCO	INCUDINE (BS)	10/06/1951	ZNAFNC51H10E297C	Proprietà 1/8						
		ZANI MARIA	INCUDINE (BS)	11/02/1932	ZNAMRA32B51E297C	Proprietà 1/8						
		ZANI MARTA MARTINA	INCUDINE (BS)	24/11/1933	ZNAMTM33S64E297R	Proprietà 1/8						
		MANENTI LUCA	LOVERE (BG)	28/04/1994	MNNLCU94D28E704O	Proprietà 1/24						
		MANENTI LUCA	LOVERE (BG)	28/04/1994	MNNLCU94D28E704O	Proprietà 1/8						
		38	BONALDA OLGA	OSSIMO (BS)	22/04/1940	BNLLGO40D62G179O						Usufrutto
DAMIOLA GIAN MARIO	CIVIDATE CAMUNO (BS)		02/12/1943	DMLGMR43T02C760R	Usufrutto							
DAMIOLA TIZIANA	BRENO (BS)		10/01/1973	DMLTZN73A50B149B	Nuda proprieta'							
39	BERTOLI ANGELO ; DI ANGELO MAURIZIO	//	//	//	Comproprietario	0	6	90	PRATO	685,00		
	BERTOLI ANGELO ; MAURIZIO FU ANGELO	//	//	//	Usufruttuario parziale							
	BERTOLI ERNESTA ; CATERINA DI ANGELO MAURIZIO	//	//	//	Comproprietario							
	GUIZZARDI DOMENICA ; FU STEFANO	//	//	//	Comproprietario							
	GUIZZARDI MAURIZIO ; FU STEFANO	//	//	//	Comproprietario							
	SONI CATERINA	INCUDINE (BS)	03/06/1913	//	Comproprietario							
	SONI NATALINA	INCUDINE (BS)	20/08/1907	SNONLN07M60E297E	Comproprietario							
40	PIAZZANI CATERINA	INCUDINE (BS)	26/07/1948	PZZCRN48L66E297V	Proprietà 1/1	0	16	40	PRATO	630,00		
44	GUIZZARDI IRIS	INCUDINE (BS)	27/10/1959	GZZRSI59R67E297G	Proprietà 1/1	0	1	60	BOSCO CEDUO	160,00		
24	45	PIAZZANI BORTOLINA	INCUDINE (BS)	11/05/1956	PZZBTL56E51E297P	Proprietà 1/10	0	23	60	PRATO	990,00	
		PIAZZANI BRUNO VITTORIO	INCUDINE (BS)	26/05/1960	PZZBNV60E26E297N	Proprietà 1/10						
		PIAZZANI CARLETTO	INCUDINE (BS)	12/09/1946	PZZCLT46P12E297F	Proprietà 1/10						
		PIAZZANI CATERINA	INCUDINE (BS)	19/02/1963	PZZCRN63B59E297X	Proprietà 1/10						
		PIAZZANI DANIELA	INCUDINE (BS)	10/10/1957	PZZDNL57R50E297Y	Proprietà 1/10						
		PIAZZANI GERMANO	INCUDINE (BS)	11/05/1964	PZZGMN64E11E297W	Proprietà 1/10						
		PIAZZANI MARGHERITA RENATA	INCUDINE (BS)	10/07/1952	PZZMGH52L50E297P	Proprietà 1/10						
		PIAZZANI MAURO MAURIZIO	INCUDINE (BS)	09/08/1961	PZZMMR61M09E297G	Proprietà 1/10						
		PIAZZANI NATALINA BRUNA	INCUDINE (BS)	25/12/1953	PZZNLN53T65E297J	Proprietà 1/10						
		PIAZZANI PIERDOMENICO	INCUDINE (BS)	21/10/1950	PZZPDM50R21E297N	Proprietà 1/10						
49	BONALDA OLGA	OSSIMO (BS)	22/04/1940	BNLLGO40D62G179O	Usufruttuo 1/2	0	3	60	BOSCO CEDUO	160,00		
	DAMIOLA GIAN MARIO	CIVIDATE CAMUNO (BS)	02/12/1943	DMLGMR43T02C760R	Usufruttuo 1/2							
	DAMIOLA TIZIANA	BRENO (BS)	10/01/1973	DMLTZN73A50B149B	Nuda proprietà 1/1							
50	GUIZZARDI BORTOLINA	INCUDINE (BS)	21/04/1950	GZZBTL50D61E297U	Proprietà 1/5	0	20	40	PRATO	220,00		
	GUIZZARDI CELESTA	INCUDINE (BS)	29/07/1946	GZZCST46L69E297V	Proprietà 1/5							
	GUIZZARDI DOMENICA	INCUDINE (BS)	28/12/1959	GZZDNC59T68E297C	Proprietà 1/5							
	GUIZZARDI DUILIO PIETRO	INCUDINE (BS)	26/11/1965	GZZDPT65S26E297Q	Proprietà 1/5							
	GUIZZARDI NOEMI	INCUDINE (BS)	05/11/1947	GZZNMO47S45E297G	Proprietà 1/5							
147	BONALDA OLGA	OSSIMO (BS)	22/04/1940	BNLLGO40D62G179O	Usufruttuo 1/2	0	5	35	PRATO	135,00		
	DAMIOLA GIAN MARIO	CIVIDATE CAMUNO (BS)	02/12/1943	DMLGMR43T02C760R	Usufruttuo 1/2							
	DAMIOLA TIZIANA	BRENO (BS)	10/01/1973	DMLTZN73A50B149B	Nuda proprietà 1/1							
149	GUIZZARDI IRIS	INCUDINE (BS)	27/10/1959	GZZRSI59R67E297G	Proprietà 1/1	0	5	48	PRATO	500,00		
151	AZIENDA ELETTRICA ALTA VALLE CAMONICA	BRENO (BS)	//	3012410985	Proprieta' 1/1	0	17	15	ENTE URBANO	188,00		
28	10	COMUNE DI MU	EDOLO (BS)	//	//	Concedente	5	89	53	BOSCO ALTO	60,00	
		COMUNE DI EDOLO	EDOLO (BS)	//	//	Livellario						
	2	COMUNE DI MU	EDOLO (BS)	//	//	Proprieta' 1/1						19
246	CARLI MARGHERITA	INCUDINE (BS)	05/09/1941	CRLMGH41P45E297V	Proprieta' 1/1	0	51	10	BOSCO CEDUO	900,00		
251	CARLI VIRGINIA IRENE (OCCUPAZIONE TEMPORANEA)	INCUDINE (BS)	23/12/1956	CRLVGN56T63E297A	Proprieta' 1/1	0	70	90	BOSCO CEDUO	220,00		

PIANO PARTICELLARE DI ESPROPRIO

INCUDINE	19	253	BASIOLO MARGHERITA ANGELA	EDOLO (BS)	30/04/1935	BSLMGH35D70D391Y	Proprieta' 3/6	0	28	50	BOSCO CEDUO	1520,00	
			MOLES DOMENICA	EDOLO (BS)	08/07/1953	MLSDNC53L48D391Y	Proprieta' 1/6						
			MOLES FRANCESCO	EDOLO (BS)	01/05/1964	MLSFNC64E01D391L	Proprieta' 1/6						
			MOLES GIUSEPPINA	EDOLO (BS)	10/12/1951	MLSGPP51T50D391O	Proprieta' 1/6						
		256	CARLI MARGHERITA	INCUDINE (BS)	05/09/1941	CRLMGH41P45E297V	Proprieta' 1/1	0	6	90	PRATO	690,00	
		257	BASIOLO MARGHERITA ANGELA	EDOLO (BS)	30/04/1935	BSLMGH35D70D391Y	Proprieta' 3/6	0	8	20	PRATO	820,00	
			MOLES DOMENICA	EDOLO (BS)	08/07/1953	MLSDNC53L48D391Y	Proprieta' 1/6						
			MOLES FRANCESCO	EDOLO (BS)	01/05/1964	MLSFNC64E01D391L	Proprieta' 1/6						
	MOLES GIUSEPPINA		EDOLO (BS)	10/12/1951	MLSGPP51T50D391O	Proprieta' 1/6							
	24	97	COMUNE DI INCUDINE				Proprieta' 1/1	9	79	78	BOSCO CEDUO	1550,00	
	MONNO	25	65	ISTITUTO PER IL SOSTENTAMENTO DEL CLERO DELLA DIOCESI DI BRESCIA (OCCUPAZIONE TEMPORANEA)	//	//	98015170172	Proprieta' 1/1	0	18	90	PRATO	160,00