4_ Particolare Arredo

Tavolo da picnic con prolungamento su un lato per permettere lo stazionamento di una o due carrozzine per disabili, con due panche incorporate senza schienale, in legno di larice,

Fontanelle colore ruggine o in acciaio "Corten"

REGIONE LOMBARDIA
PROVINCIA di BRESCIA
COMUNITA' MONTANA di VALLE CAMONICA

COMUNE DI EDOLO

REALIZZAZIONE ACCESSO FACILITATO
ALL'AREA NATURALISTICA E AL PERCORSO VITA
LUNGO IL TORRENTE OGLIOLO
Comune di Edolo (Bs)

PROGETTO di FATTIBILITA' TECNICO ECONOMICA

Tavola A.4 — Planimetria di PROGETTO, e Particolari

Rev. 00 — Data 2022.6.9 — scala

Il Progettista Architettonico
(Gelmi Geom. Michele)

Il Responsabile del Procedimento

GM STUDIO di PROGETTAZIONI
GELMI Geom. MICHELE
Viale Duomo n. 75 – 25048 EDOLO (Bs)
Cell: 339425147; e-mail: info@gmstudiodiprogettazione.it

Planimetria di PROGETTO — Scala1:200

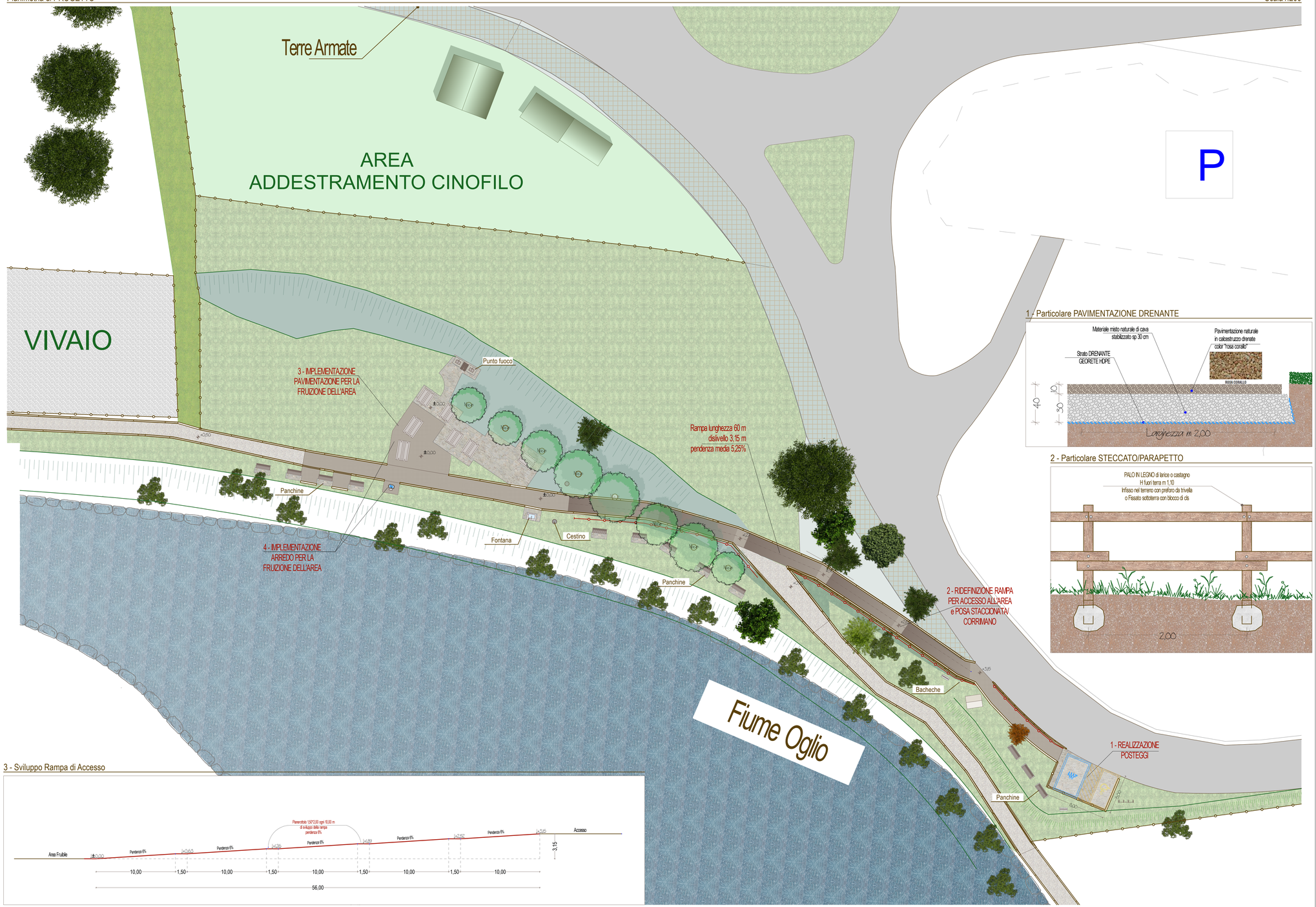

1 - Particolare PAVIMENTAZIONE DRENANTE

2 - Particolare STECCATO/PARAPETTO

3 - Sviluppo Rampa di Accesso