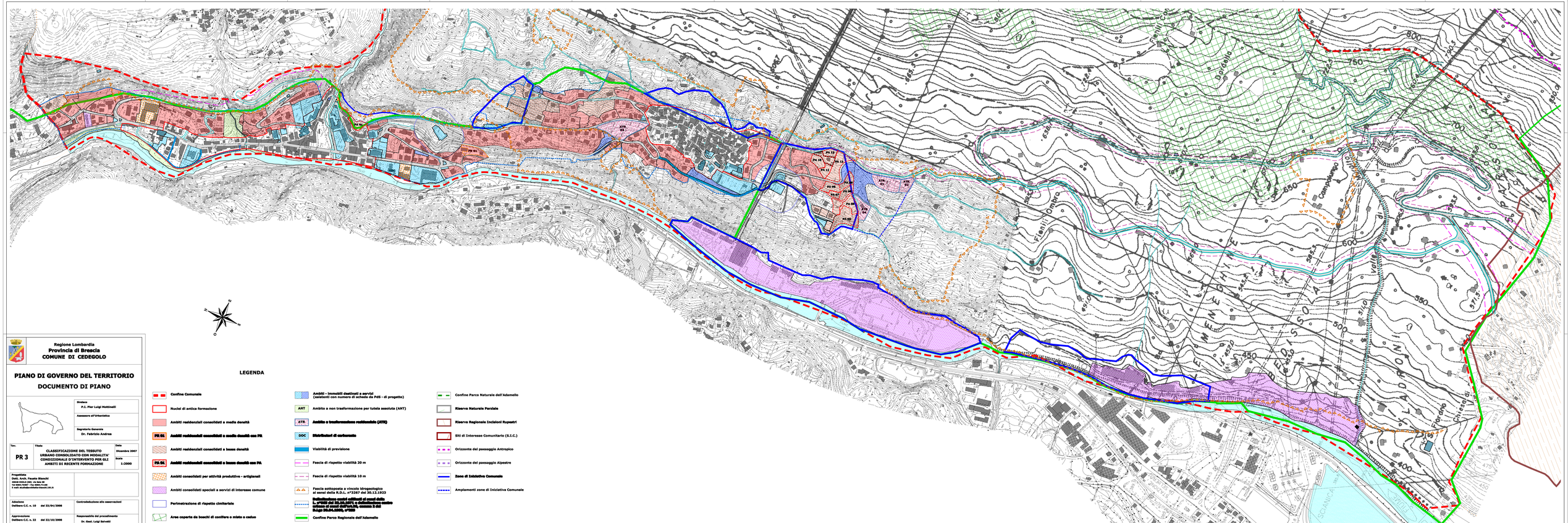

Regione Lombardia
Provincia di Brescia
COMUNE DI CEDEGOLO

PIANO DI GOVERNO DEL TERRITORIO
DOCUMENTO DI PIANO

Sindaco	P.I. Pier Luigi Mottinelli
Assessore all'Urbanistica	
Segretario Generale	Dr. Fabrizio Andrea

Tav.	Titolo	Data
PR 3	CLASSIFICAZIONE DEL TESSUTO URBANO CONSOLIDATO CON MODALITA' CONDIZIONALE D'INTERVENTO PER GLI AMBITI DI RECENTE FORMAZIONE	Dicembre 2007 Scala 1:2000

Progettista
Dott. Arch. Fausto Bianchi
25050 ODOLO (BS) - via Sala 30
Tel 0364/73007 - Fax 0364/71138
E-mail: studiodiarchitettura.bianchi.ODOLO

Adozione Delibera C.C. n. 10 del 23/04/2008	Controdeduzione alle osservazioni
Approvazione Delibera C.C. n. 22 del 22/10/2008	Responsabile del procedimento Dr. Geol. Luigi Salvetti

LEGENDA

- Confine Comunale
- Nuclei di antica formazione
- Ambiti residenziali consolidati a media densità
- PR 01 — Ambiti residenziali consolidati a media densità con PR
- Ambiti residenziali consolidati a bassa densità
- PA 01 — Ambiti residenziali consolidati a bassa densità con PA
- Ambiti consolidati per attività produttive - artigianali
- Ambiti consolidati speciali a servizi di interesse comune
- Perimetrazione di rispetto cimiteriale
- Aree coperte da boschi di conifere o misto a caduo
- Ambiti - immobili destinati a servizi (esistenti con numero di scheda da PdS - di progetto)
- ANT — Ambito a non trasformazione per tutela assoluta (ANT)
- ATR — Ambito a trasformazione residenziale (ATR)
- DDC — Distributori di carburante
- Viabilità di previsione
- Fascia di rispetto viabilità 20 m
- Fascia di rispetto viabilità 10 m
- Fascia sottoposta a vincolo idrogeologico ai sensi della R.D.L. n°3267 del 30.12.1923
- Delimitazione centri edificati ai sensi della L. n°1150 del 25.10.1971 e delimitazione centro edificato ai sensi dell'art.36, comma 2 del D.Lgs 30.04.1992, n°285
- Confine Parco Regionale dell'Adamello
- Confine Parco Naturale dell'Adamello
- Riserva Naturale Parziale
- Riserva Regionale Incisioni Rupestri
- Siti di Interesse Comunitario (S.I.C.)
- Orizzonte del paesaggio Antropico
- Orizzonte del paesaggio Alpestre
- Zone di Iniziativa Comunale
- Ampliamenti zone di Iniziativa Comunale