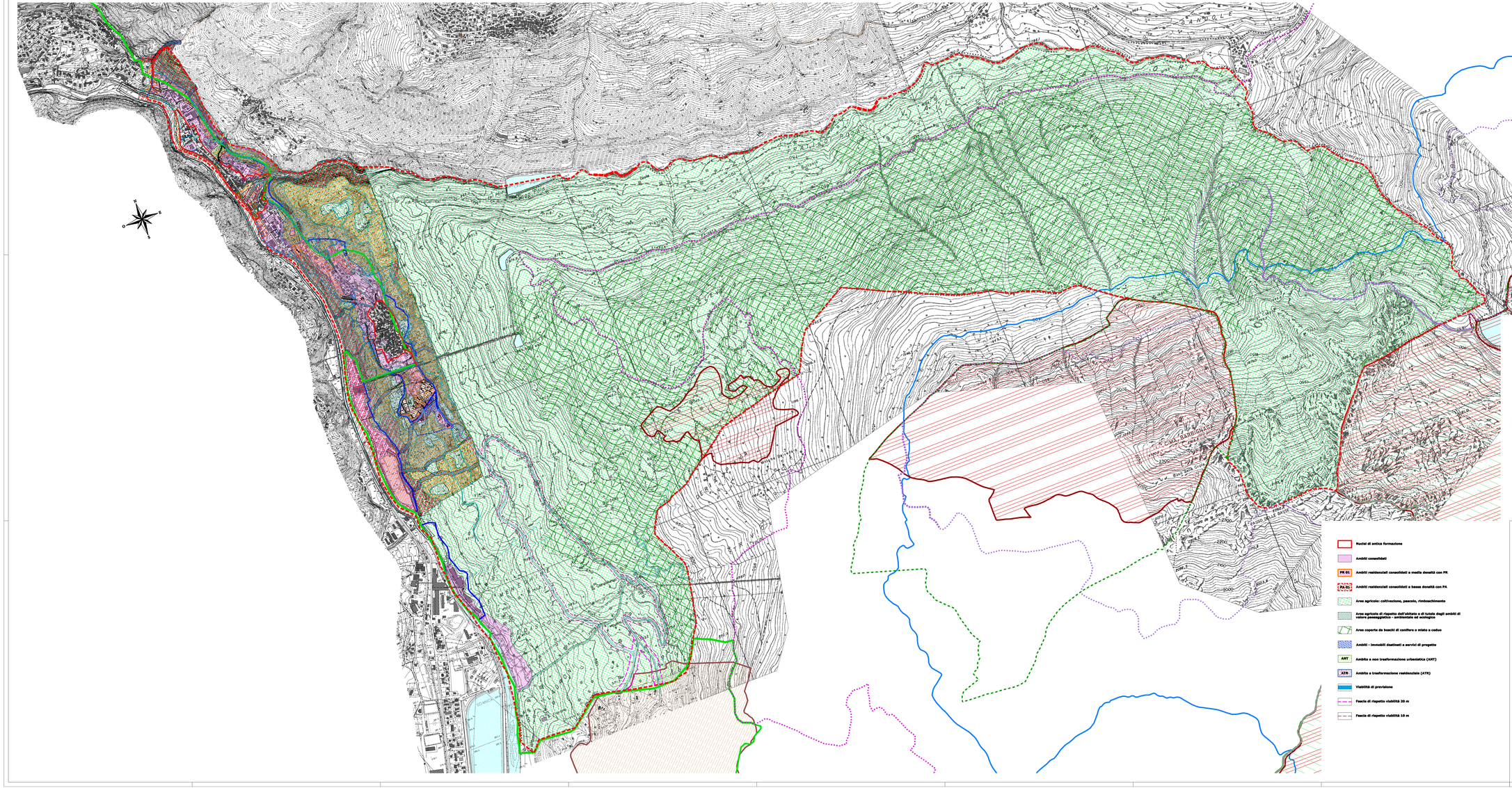

LEGENDA

- Confine Comunale
- Confine Parco Regionale dell'Adamello
- Confine Parco Naturale
- Riserva Naturale Parziale
- Riserva Regionale Incisioni Rupestri
- SIC di Interesse Comunitario (SIC)
- Orizzonte Antropico
- Orizzonte Alpestre
- Zona di Iniziativa Comunale
- Ampliamento zone di iniziativa comunale
- Limite alta 1800 m sottoposto a vincolo di tutela paesaggistica degli ambienti di elevata naturalità
- Fascia sottoposta a vincolo idrogeologico ai sensi della R.D.L. n°3267 del 30.12.1923

Delimitazione centri edificati ai sensi della
L. n°865 del 22.10.1971 e delimitazione centro edificato ai sensi dell'art.36, comma 2 del D.Lgs 30.04.1992, n°285

- Classe di fattibilità 3, studio geologico
- Classe di fattibilità 4, studio geologico

Reticolo Minore minore

- Fasce di rispetto di mt. 10,00
- Fasce di rispetto di mt. 4,00
- Fasce di rispetto di mt. 2,00
- Fasce di rispetto di mt. 1,00

- Nuclei di antica formazione
- Ambiti consolidati
- PR 01 — Ambiti residenziali consolidati a media densità con PR
- PA 01 — Ambiti residenziali consolidati a bassa densità con PA
- Aree agricole: coltivazione, pascolo, rimboschimento
- Aree agricole di rispetto dell'abitato e di tutela degli ambiti di valore paesaggistico - ambientale ed ecologico
- Aree coperte da boschi di conifere e miste a ceduo
- Ambiti - immobili destinati a servizi di progetto
- ANT — Ambito a non trasformazione urbanistica (ANT)
- ATR — Ambito a trasformazione residenziale (ATR)
- Viabilità di previsione
- Fascia di rispetto viabilità 20 m
- Fascia di rispetto viabilità 10 m

Regione Lombardia
Provincia di Brescia
COMUNE DI CEDEGOLO

PIANO DI GOVERNO DEL TERRITORIO
DOCUMENTO DI PIANO

Sindaco
P.I. Pier Luigi Mottinelli

Assessore all'Urbanistica

Segretario Generale
Dr. Fabrizio Andrea

Tav.	Titolo	Data
PR 1.1	CLASSIFICAZIONE GENERALE DEGLI AMBITI DEL TERRITORIO COMUNALE	Dicembre 2007
		Scala 1:5000

Progettista
Dott. Arch. Fausto Bianchi
25048 EDOLO (BS) via Sala 38
Tel 0364.73207 - Fax 0364.71136
E mail: studio@architetto-bianchi.191.it

Adozione
Delibera C.C. n. 10 del 23/04/2008

Controdeduzione alle osservazioni

Approvazione
Delibera C.C. n. 22 del 22/10/2008

Responsabile del procedimento
Dr. Geol. Luigi Salvetti