

Borno, li 22/11/2024
Prot. n°59/24U

**BANDO DI GARA PER LA VENDITA DI LEGNAME IN PIEDI E SCHIANTATO UBICATO NELLE
PARTICELLE FORESTALI N. 5-6-10-12 DEL COMUNE DI LOZIO (BS)
LOC. GAS - ROC - DONNA PLASS - GOEL**

BANDO DI GARA n°09/24/L

**Oggetto: vendita legname in piedi e schiantato ubicato nelle particelle forestali n°5-6-10-12 del comune di Lozio (BS), corrispondente a complessivi m³ 1.682,49 di legname lordi di cui m³ 130,00 stimati schiantati a tarizzo 100%,
Volume netto complessivo pari a m³ 1.159,46 martellati.**

**IL PRESIDENTE
(Sig. Giacinto Attilio Andreoli)**

RENDE NOTO

che il giorno giovedì 19 DICEMBRE 2024 alle ore 12:00, presso la sede operativa del Consorzio Forestale, in via Ranico 14 avanti il Presidente o suoi delegati, sarà tenuta un'asta pubblica per la vendita del legname di cui in oggetto e il giorno **venerdì 20 DICEMBRE 2024 alle ore 08:00**, presso stessa sede si procederà all'apertura delle offerte in busta in base alle condizioni fissate nel presente Bando per l'aggiudicazione.

ART. 1 - OGGETTO DELLA VENDITA E GENERALITA'

1. Il Consorzio Forestale Pizzo Camino mette in vendita il legname proveniente da boschi certificati (PEFC) parzialmente bostricato all'interno delle particelle forestali n°5-6-10-12 site in comune di **Lozio**, con una **massa misurata pari a m³ lordi 1.552,49 e massa stimata schiantata pari a 130,00 m³ lordi sottoposti a tarizzo 100%**;
2. Le piante sono state assegnate al taglio mediante contrassegnatura al piede riportante la dicitura CFPC 2 (acronimo di Consorzio Forestale Pizzo Camino n°2);
3. Viene applicato il seguente **tarizzo**:

RIEPILOGO

COMUNE	P.F.	N. PIANTE	MC. LORDI	TARRIZZO	MC. NETTI
LOZIO	5	45	133,46	30%	93,42
	6	174	336,91	30%	235,84
	STIMATE 5-6	-	130,00	100%	0,00
	10	717	757,20	20%	605,76
	12	242	324,92	30%	227,44
TOTALE		1178	1682,49		1162,46

Di seguito si riporta il resoconto dei soggetti cavallettati e martellati suddivisi in classi diametriche.

CLASSE DIAMETRICA	P.F. 5		P.F. 6		P.F. 10		P.F. 12
	n° A.R.	n. A.B.	n° A.R.	n° A.B.	n° A.R.	n° L.X.	n° A.R.
20			6		86		24
25			9		131	1	33
30	2		17		127		46
35	3		12		122	1	49
40	3		28		100		27
45	6		18		67		19
50	7		27	1	39		17
55	8	1	16		22		15
60	5		18		17		8
65	1		17		3		4
70	3		3		1		
75	2		2				
80	4						
TOTALE	44	1	173	1	715	2	242
TOTALE	1174 A.R. - 2 A.B. - 2 L.X.						

ART. 2 - IMPORTO A BASE D'ASTA

1. L'importo a base d'asta è fissato in **€ 19,00 al m³ netto (Euro diciannove.00 al m³ netto)**.
2. La vendita del lotto è fatta a corpo (senza misurazione) a tutto rischio o pericolo dell'acquirente, il quale eseguirà il taglio, l'allestimento, l'esbosco del materiale, nonché tutti i lavori per ciò occorrenti o stabiliti dal capitolato generale e particolare, a sue spese, senza che possa pretendere indennità o compensi di sorta per infortuni, aggravii o per qualunque altra causa ovvero per variazione dei quantitativi previsti dal capitolato particolare.

ART. 3 - ONERI AGGIUNTIVI

1. **L'aggiudicatario sarà tenuto ad eseguire l'esbosco a "pianta intera" e tutta la risulta resterà a disposizione della ditta acquirente.**

2. L'aggiudicatario è tenuto ad ultimare il taglio e l'esbosco come segue:

- **Entro e non oltre il 30/04/2025: la porzione ricadente nella P.F. 10 - DONNA PLASS;**
- **Entro e non oltre il 31/12/2025: le porzioni ricadenti nella P.F. 5-6 - GAS-ROC e la porzione ricadente nella P.F. 12 - GOEL.**

ART. 4 - CRITERIO DI AGGIUDICAZIONE

L'asta si terrà nei modi di cui all'art. 73 lettera c) del r.d. 827/1924 (offerte segrete da confrontarsi con il prezzo base e aggiudicazione secondo il criterio del prezzo più alto rispetto a quello posto a base di gara). In presenza di due o più offerte uguali si procederà all'aggiudicazione mediante sorteggio. Si procederà all'aggiudicazione anche in presenza di una **sola offerta purché in rialzo.**
Il Consorzio non è obbligato ad aggiudicare il lotto boschivo.

ART. 5 - REQUISITI PER LA PARTECIPAZIONE AL BANDO

1. Per essere ammessi alla gara i concorrenti dovranno produrre, allegati all'offerta, le seguenti dichiarazioni sostitutive di certificazione o dell'atto di notorietà:

- a) autocertificazione di assenza di condanne penali e di non aver conoscenza di procedimenti penali pendenti (art. 46 del D.P.R. 28/12/2000 n. 445 e s.m.i.);
- b) autocertificazione di non trovarsi nelle situazioni che costituiscono causa ostativa alla partecipazione alle procedure di gara e alla stipula di contratti con le pubbliche amministrazioni di cui all'art. 80 del D.Lgs. 50/2016.
- c) autocertificazione di iscrizione all'albo di cui all'articolo 57, della l.r. 31/2008 o di possesso di analoghe qualifiche attestata da altre regioni o altri Stati membri dell'Unione europea (albo imprese boschive);
- d) ricevuta del versamento della **cauzione provvisoria** a garanzia dell'offerta pari al **2%** del valore del lotto a base d'asta **€441,73 (quattrocentoquarantuno/73 euro)** o assegno bancario (bonifico bancario iban IT84 S056 9654 1600 0006 5032 X80);
- e) dichiarazione in carta libera con la quale il concorrente attesta:
 - di essersi recato sul luogo della prevista utilizzazione e di aver preso visione e cognizione delle condizioni locali nonché di tutte le condizioni generali e particolari dell'utilizzazione stessa;
 - di aver preso visione e di aver accettato i capitoli d'oneri;
 - di essere pronto a produrre una **cauzione definitiva** mediante fideiussione bancaria / assicurativa o Bonifico bancario a favore del Consorzio Forestale Pizzo Camino dell'importo pari al 20% del valore di aggiudicazione moltiplicato per i m³ netti messi in vendita (**prezzo di aggiudicazione x 1.162,46 m³ x 20%**) e della validità non inferiore ai tempi indicati per la fine lavori comprensivo di proroghe e tempi per pagamento a saldo del legname, in caso di aggiudicazione della gara nei termini previsti dal capitolato d'oneri, a garanzia dei danni che durante il taglio potrebbero essere arrecati al soprassuolo residuo;
 - di essere consapevole che la mancata consegna della cauzione provvisoria prevista, la mancata o incompleta presentazione dei documenti da presentare richiesti in sede di invito comporterà la perdita dell'aggiudicazione della gara.

2. La mancanza o incompletezza di una delle suddette dichiarazioni sostitutive comporterà l'esclusione dell'offerente dalla gara.

3. Il Consorzio Forestale Pizzo Camino è disponibile ad un eventuale sopralluogo congiunto per prendere visione del lotto boschivo, previo appuntamento concordato con adeguato anticipo (almeno 2 giorni prima).

ART. 6 – MODALITA' DI PARTECIPAZIONE

Gli interessati dovranno far pervenire al Consorzio Forestale Pizzo Camino in via Ranico **entro il 19 DICEMBRE 2024 ore 12.00**, una busta non trasparente, sigillata e firmata su tutti i lembi di chiusura, riportante esternamente la dicitura **"Bando n°09/24/L Vendita del legname in piedi e schiantato ubicato nella particella forestale n.5-6-10-12 in comune di Lozio"** contenente a sua volta **due** buste chiuse con la documentazione di gara di cui al successivo art. 6.

La **prima** contenente e riportante la scritta **"Domanda di partecipazione, Bando n°09/24/L Vendita del legname in piedi e schiantato ubicato nella particella forestale n.5-6-10-12 in comune di Lozio"** (modello 1 allegato).

La **seconda** contenente l'offerta economica e riportante la scritta **"Offerta economica, Bando n°09/24/L Vendita del legname in piedi e schiantato ubicato nella particella forestale n.5-6-10-12 in comune di Lozio"** (modello 2 allegato).

ambedue debitamente sigillate e firmate su tutti i lembi di chiusura:

- tramite raccomandata A/R indirizzata a: Consorzio Forestale Pizzo Camino, sede operativa – Via Ranico 14 – 25042 Borno, consegnata fisicamente presso l'ufficio, non verrà considerata valida il tagliando di mancata ricezione.

- consegnata a mano direttamente agli uffici del Consorzio Forestale Pizzo Camino – Via Ranico 14 – 25042 Borno (Lun-Ven dalle 8-12).

Il Consorzio Forestale Pizzo Camino non si assume alcuna responsabilità in merito a ritardi imputabili al candidato. I plichi, con qualsiasi mezzo pervenuti, presentati successivamente alla scadenza del termine suddetto, anche se per causa di forza maggiore, non saranno ritenuti validi ed i relativi concorrenti non saranno ammessi alla gara. Non saranno ammesse offerte aggiuntive o sostitutive.

ART. 7 – DOCUMENTAZIONE DI GARA

La documentazione di gara da presentare è composta da:

A) Modello 1: Domanda di partecipazione (busta 1);

B) Modello 2 - Offerta Economica (busta 2);

Tutta la modulistica dovrà essere debitamente compilata in ogni parte e sottoscritta allegando obbligatoriamente alla domanda di partecipazione (busta1) anche copia della **carta d'identità del sottoscrittore, certificato d'iscrizione al registro delle imprese o visura camerale in corso di validità**. I suddetti modelli oltre il Bando, i Capitolati d'oneri sono reperibili all'indirizzo <http://www.cfpizzocamino.it> o presso la sede operativa del Consorzio.

ART. 8 – SEDUTA DI GARA E APERTURA DELLE OFFERTE

Le offerte regolarmente pervenute saranno aperte il giorno **venerdì 20 DICEMBRE 2024 alle ore 08:00** presso la sede operativa del Consorzio Forestale Pizzo Camino – Via Ranico 14 – 25042 Borno.

ART. 9 - ADEMPIMENTI E FASI SUCCESSIVE ALL'AGGIUDICAZIONE

1. Per quanto riguarda gli adempimenti e quanto previsto per le fasi successive all'aggiudicazione, si rimanda a quanto contenuto nell'art. 6 nel Capitolato d'oneri generale, parte integranti del presente bando.

ART. 10 – INFORMAZIONI GENERALI

I documenti di gara (bando, Capitolato d'oneri generale/particolare, domanda di partecipazione e Offerta economica) sono disponibili in forma cartacea presso la sede del Consorzio.

Del presente Bando di Gara sarà data conoscenza tramite pubblicazione sul sito internet del Consorzio Forestale Pizzo Camino all'indirizzo <http://www.cfpizzocamino.it>, oltre all'affissione all'albo del Consorzio all'ingresso degli uffici.

L'Avviso del presente bando sarà inviato anche ai Soci del Consorzio.

Per qualsiasi informazione di carattere amministrativo è possibile contattare gli uffici del Consorzio Forestale Pizzo Camino al n. 0364/41533 o inviare una mail a info@cfpc.it.

ART. 11 - TRATTAMENTO DATI PERSONALI

I dati personali forniti dai candidati verranno utilizzati esclusivamente per finalità collegate alla procedura del presente avviso di selezione ai sensi del Reg. UE 2016/679 e D.Lgs. n. 101 del 10.8.2018.

Borno, **22/11/2024**

Il Presidente

Sig. Giacinto Attilio Andreoli

Allegati:

1. Estratto CTR scala 1:5000 con evidenziata le aree su cui insiste il lotto boschivo.
2. Estratto mappa catastale scala 1:5000 con evidenziata le aree su cui insiste il lotto boschivo.
3. Estratto ortofoto da satellire scala 1:5000 con evidenziata le aree su cui insiste il lotto boschivo.

(fonte Google Satellite)

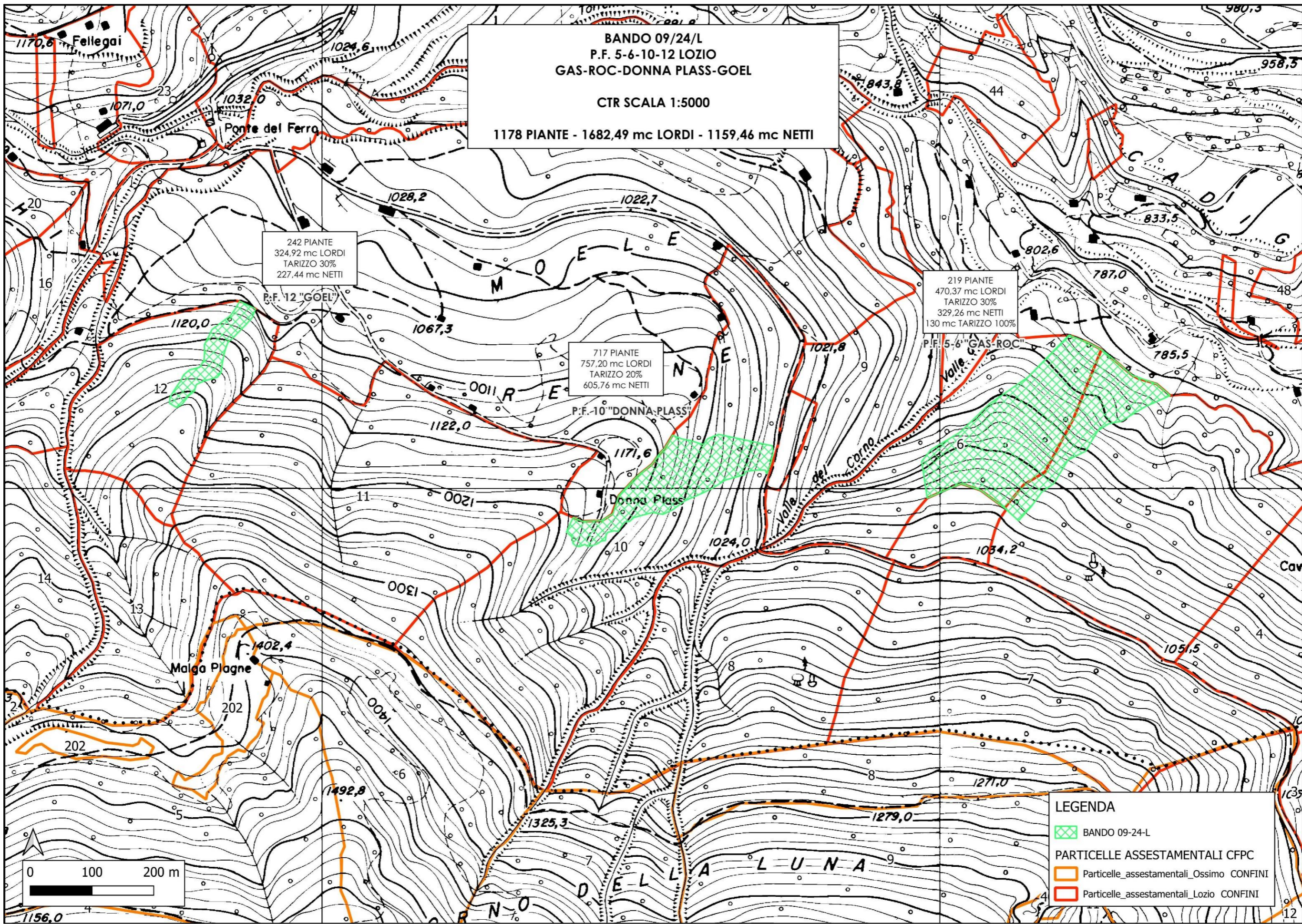

BANDO 09/24/L
P.F. 5-6-10-12 LOZIO
GAS-ROC-DONNA PLASS-GOEL
CARTA CATASTALE SCALA 1:5000
1178 PIANTE - 1682,49 mc LORDI - 1159,46 mc NETTI

242 PIANTE
 324,92 mc LORDI
 TARIZZO 30%
 227,44 mc NETTI

P.F. 12 "GOEL"

717 PIANTE
 757,20 mc LORDI
 TARIZZO 20%
 605,76 mc NETTI

219 PIANTE
 470,37 mc LORDI
 TARIZZO 30%
 329,26 mc NETTI
 130 mc TARIZZO 100%

P.F. 5-6 "GAS-ROC"

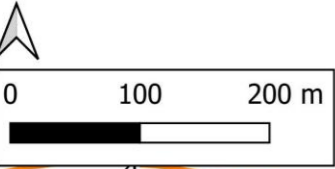

LEGENDA

- BANDO 09-24-L
- CATASTALI CFPC +AGENZIA ENTRATE
- Particelle CATASTALI LOZIO
- PARTICELLE ASSESTAMENTALI CFPC
- Particelle_assestamentali_Ossimo CONFINI
- Particelle_assestamentali_Lozio CONFINI

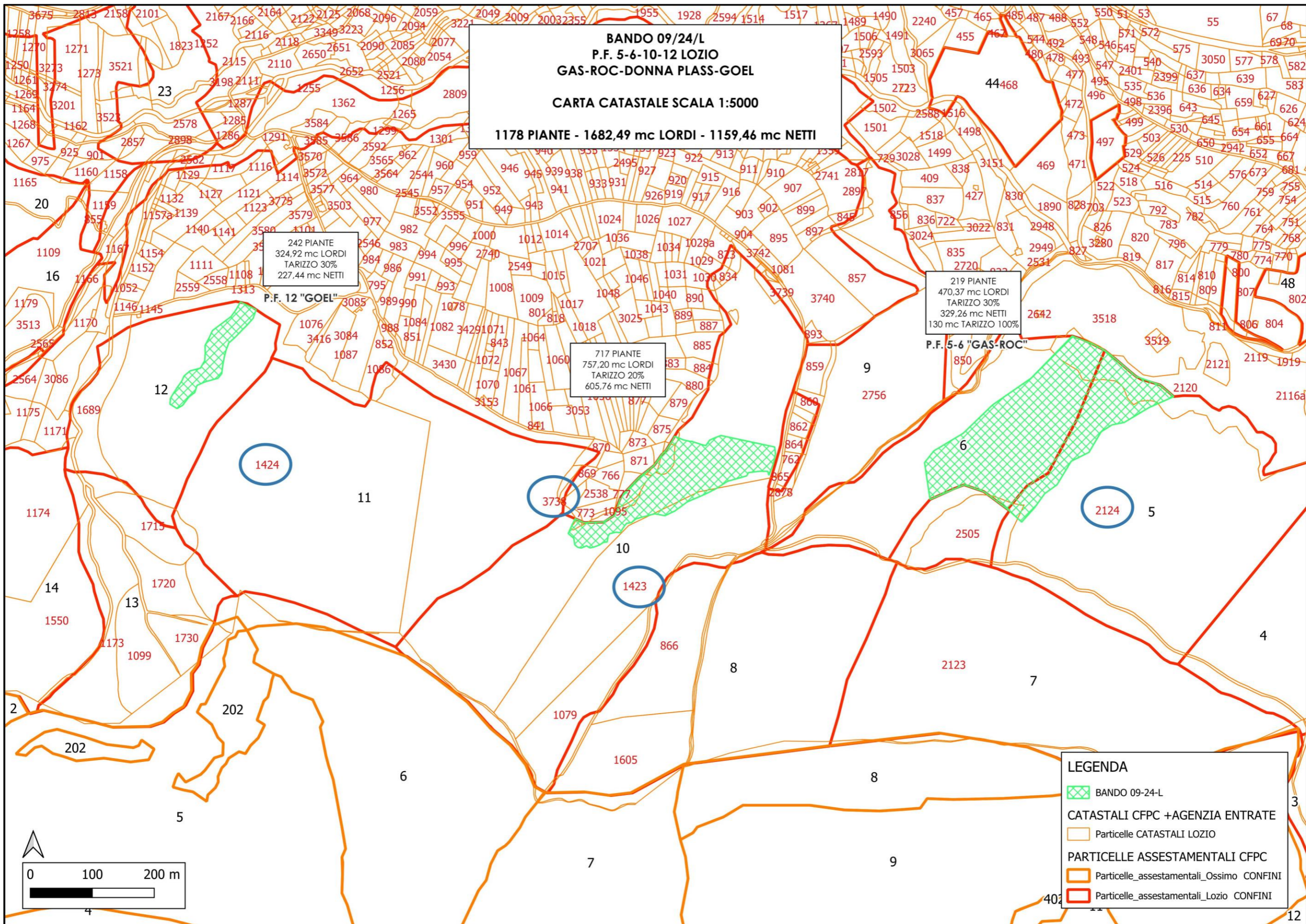

BANDO 09/24/L
P.F. 5-6-10-12 LOZIO
GAS-ROC-DONNA PLASS-GOEL
ORTOFOTO SCALA 1:5000
1178 PIANTE - 1682,49 mc LORDI - 1159,46 mc NETTI

242 PIANTE
 324,92 mc LORDI
 TARIZZO 30%
 227,44 mc NETTI

P.F. 12 "GOEL"

717 PIANTE
 757,20 mc LORDI
 TARIZZO 20%
 605,76 mc NETTI

P.F. 10 "DONNA PLASS"

219 PIANTE
 470,37 mc LORDI
 TARIZZO 30%
 329,26 mc NETTI
 130 mc TARIZZO 100%

P.F. 5-6 "GAS-ROC"



LEGENDA

-  BANDO 09-24-L
- PARTICELLE ASSESTAMENTALI CFPC**
-  Particelle_assestamentali_Ossimo CONFINI
-  Particelle_assestamentali_Lozio CONFINI

